सानसेयारि "बड'सा" खौरांलाइयाव समाजयारि जिज्जों लोब्बा थानाय रायथाय, खन्थाय, सल', सल'बाथा आरो दावबायारि थावनि, पार्क बाइदिनि सायाव लिरनाय लिरबिढां दैथाय हर। सानसेयारि "बड'सा" खौरांलाइया सेबखांनानै फोसावगोन।

बड'सायाव लिरहरनायनि हुढा खालाम, "बड'सा" खौ नोंथां,जों बयबो आंगो खालाम।

सानसेयारि बड'सा मावखुलि
माइबं नोगोर, जोहोलाव दैमालु लामा
कक्राझार, बिटिसि-783370
Website: www.bodosanewspaper.com

सानसेयारि बड'सा

BODOSA ★ A Bodo News Daily ★ Saturday ★ 3 October , 2020 Kokrajhar, BTC, Assam ★ Vol.- 30, Issue No. 189 ★ R.N.I.Regd.No.40994/91, AssamGovt.Regd.No.IPRD.40/2006/13,★Rs.8/-

भबानिपुरआव कंग्रेसया गान्धी जयन्ती फालिदों

भबानिपुर, 2 अक्टबर: भबानिपुर ब्लक कमिटिनि बानजायनायाव दिनै भबानिपुराव थानाय राजिब भबननि गेदेमा सुबुं महात्मा गान्धीनि सावगारिनि

(❑ 4 बिलाइआव)

हाथरस जिनाहारि जाथायखौ राजखान्थि महर होनो नाजादों

लखनौ, 2 अक्टबर: उत्तर प्रदेशनि हाथरस मुंनि जायगायाव नुजाथिनाय जिनाहारि जाथायखौ लानानै दासान्दि दान्थे-बिदान्थे जानाय आरो राजखान्थि महराव

(❑ 4 बिलाइआव)

बागसानि सा 437 फरायसाफोरनो आनन्दराम बरुवा बान्था गथायदों

मुसलपुर, 2 अक्ट'बर: दिनै माहारियारि बिफा महात्मा गान्धीनि 151 थि जोनोम सान। बे सानजों लोब्बा लाखिनानैनो दिनै हादतनि गुबुन गुबुन ओन्सोलजों लोगोसे बिटिसिनि गुबुन गुबुन

(❑ 4 बिलाइआव)

बागसानि जालाहयाव दुलाराइ बर' फरायसा आफादआ महात्मा गान्धीनि 151थि जोनोम सान फालिबाय

गासैबो हारि माहारिनि सुबुंफोरानो अहिंसा आरो गोजोनखौ गोर्बोआव लानानै सिगां लांनांगोन: समुद्र गुप्त काश्यप

कक्राझार, 2 अक्ट'बर: दिनै मिरु दुलाराइ बर' फरायसा आफाद आरो बागसा जिल्ला दुलाराइ बर' फरायसा आफादआ जुथायैनो माहारिनि बिफा महात्मा गान्धीनि 151 थि जोनोम सान आरो मुलुगनां अहिंसा सानखौ बागसा जिल्लानि सिडाव थानाय जालाह हालामनि लोक्षी मन्दिर फोथाराव खुंफुंनाय

जायो। फुंबिलि समाव दुलाराइ बर' फरायसा आफादनि गाहाय नेहाथारि लरेन्स इसलारिनि दैदेन्नायाव आर'ज गाबनाय हाबाफारिनि गेजेरजों गान्धीनि 151 थि जोनोम सान फालिनाय फोर्बोया जागायजेनो। बेनि उनाव माहारिनि फिरफिला बिरहोनायजों

(❑ 5 बिलाइआव)

डिसेम्बर दाननि गेजेराव बिटिसिनि बिसायख'थिखौ खुंहैनो हानाय जागोन: हिमन्त

गुवाहाटी, 2 अक्ट'बर: आसाम सरकारनि देहा आरो रांखान्थि बिफाननि मन्त्रि ड० हिमन्त बिश्व शर्माया बुंनाय बायदिब्ला कभिड-19 नि थाखाय दिन्दांनानै थानाय बिटिसिनि बिसायख'थिखौ फैगौ डिसेम्बर दाननि गेजेराव खुंहैनो हानाय जागोन। बे बाथ्राखौ

(❑ 5 बिलाइआव)

थांनाय 17 बोसोरनाङै गेना खालामनायनि हेंथायै इउपिपिएल दोलोया धर्ना हाबाफारि खुंदों

सालाकाटि, 2 अक्ट'बर: सालाकाटियाव दिनै बिपिएफ दोलोआ थाबैनो बिसायख'थि खुंनो दाबिनायनि बेरेखायै इउपिपिएल दोलोआ बिटिसियाव जालांनाय एमजिएनरेगानि गेना आरो जाख्ल'नायखौ सिबिआइनि गेजेरोजों संदान्नो दाबि दैखांनानै मैखोमै सोमावसारो। नोजोर होथाव बाथ्रादि, सालाकाटियाव बिपिएफ

(❑ 5 बिलाइआव)

एमजिएनरेगायाव सोमजिनाय गेनाखौ सिबिआइनि गेजेरजों संदान्नो कक्राझाराव इउपिपिएल दोलोनि धर्ना

कक्राझार, 2 अक्ट'बर: महात्मा गान्धीनि 151थि जोनोम सानजों लोब्बा लाखिनानै इउपिपिएल दोलोआ दिनै कक्राझाराव 6 घन्टा धर्ना होयो। बिटिआरनि राजथावनि कक्राझाराव बारग' बिपिएफ दैदेन्नाय बिटिसि सरकारनि आमोलाव गोबांथार जाख्ल'नाय जानायनि अजद लाबोनानै बे जाख्ल'नायफोरखौ सिबिआइनि

(❑ 5 बिलाइआव)

650 कौटि रांनि गेनाखौ सिबिआइनि गेजेरजों संदान्नो दाबि दैखांनानै जिल्लानि गुबुन गुबुन बियाबफोराव इउपिपिएलआ सोमावसार हाबाफारि खुंदों

कक्राझार, 2 अक्ट'बर: कक्राझार जिल्लानि सिडाव थानाय गुबुन गुबुन बियाबनि सिडाव इउपिपिएल दोलोआ एमजिएनरेगानि आवथायाव जालांनाय जब कार्डनि खेलेंखारिखौ सिबिआइनि गेजेरजों संदान्नानै जब कार्ड गेनाजों लोब्बा थानाय सरकारि बिबानगिरि आरो बे खेलेंखारिजों लोब्बा थानाय राजखान्थि दोलोनि दैदेनगिरि आरो मावथिफोरखौ आइननि गेजेरजों साजा होनांगौनि जाबियाव दिनै महात्मा गान्धीनि 151 थि जोनोम सानजों लोब्बा लाखिनानै इउपिपिएल

(❑ 5 बिलाइआव)

कक्राझार सरकारि फरायसालिमायाव गान्धी जयन्तीखौ लोब्बा लाखिनानै साफाय हाबाफारि

कक्राझार, 2 अक्टबर: कक्राझार सरकारि फरायसालिमायाव गान्धी जयन्ती फालिनायजों लोब्बा लाखिनानै फरायसालिमानि केम्पासआव साखोन-सिखोन खालामनाय एबा साफाय खालामनाय हाबाफारिखौ खुडो। फरायसालिमानि स्वच्छ भारत अभियान बिफानआ आइकिउएसि, एनसिसि,

(❑ 4 बिलाइआव)

बिबि इन्जिनियारिं कलेजयाव सिगां आरो जोंसार हाबाफारि बेखेवदों

कक्राझार, 2 अक्ट'बर: कक्राझार बिनेस्वर ब्रह्म इन्जिनियारिं फरायसालिमायाव सिगां आरो जोंसार मुंनि हाबाफारिया बेखेवजायो। हादतनि गेजेरावनो दारिमिन आरो बेजों लोब्बा थानाय गासै मोन 9 गुबुन गुबुन आयदानि सायाव नोजोर

(❑ 5 बिलाइआव)

मुलुगनाङै77.81 लाख करना रोगिफोरा फाहामथाय लानांगासिनो दङ

वाशिंटन, 2 अक्ट'बर: मुलुगनाङै करनाजों सन्देरजानाय रोगिनि बिसाना 3.44 कौटिनिबो बांसिन जाहैबाय। बेनि गेजेराव बोहैथि समसिम मोजां जाफिन्नाय रोगिफोरनि बिसाना जाबाय 2 कौटि 56 लाख 49 रोजा 759 निबो बांसिन।

(❑ 5 बिलाइआव)

गान्धीजीनि अहिंसा खान्थिजों गोजोन आरो गोर्खों समाज दानो थाखाय गिबि मन्त्रिआ फोसावदों

दिसपुर, 2 अक्टबर: गिबि मन्त्रि सर्बानन्द सनवालआ दिनै आसाम कादि आरो गामियारि दारिमिन बर्डनि गेजेरजों नोगोरमानि सान्डमारियाव थानाय गाहाय मावख'याव खुंनाय गान्धीजीनि जोनोम सान फालिनाय हाबाफारियाव बाहागो लानानै हारिनि बिफाखौ गोसोखांथिनानै बिबार बाउयो। महात्मा गान्धीनि जोनोम सान एबा गान्धी जयन्तीनि

(❑ 5 बिलाइआव)

एमजि एनरेगायाव सोमजिनाय गिलु-बालु जाख्ल'नायखौ सं दान्नांगौनि दाबिजों इउपिपिएल दोलोआ सालबारियाव सोमावसारदों

भबानिपुर, 2 अक्ट'बर: दिनै महात्मा गान्धीनि जोनोम सानजों लोब्बा लाखिनानै गान्धी जयन्ती फालिनाय हाबाफारियाव इउपिपिएलनि दैदेनगिरि आरो मदतगिरिफोरा थांनाय 17 बोसोर बिटिसिआव जालांनाय गिलु-बालु गेना आरो जाख्लनायनि हेंथायै मैखोमै सोमावसारो। 300 निबो बांसिन इउपिपिएलनि दैदेनगिरि

(❑ 5 बिलाइआव)

प्राइज मानि एटलेटिक्स बादायलाय-नायखौ गिबि मन्त्रिआ बेखेवनानै होबाय

दिसपुर, 2 अक्ट'बर: गिबि मन्त्रि सर्बानन्द सनवालआ गुवाहाटीनि जस गेलेग्रा फोथाराव आसाम एटलेटिक्स एससियेसन, आसाम अलिम्पिक एससियेसन आरो आसाम सरकारनि गेलेमु बिथोनगिरि फारसेनिफ्राय जुथायैनो लाजानाय प्राइज मानि एटलेटिक्स बादायलायनायखौ दिनै बेखेवनानै होयो। मख'जाथावदि, कभिड-19

(❑ 5 बिलाइआव)

जोनोम सानाव माहारिनि बिफा गान्धीखौ गोसोखांनानै गिबि मन्त्रिआ मान बाउदों

दिसपुर, 2 अक्ट'बर: हारिनि बिफा महात्मा गान्धीनि 151थि जोनोम सान फालिनायनि लोब्बायै गिबि मन्त्रि सर्बानन्द सनवालआ दिनै गुवाहाटीनि गान्धीनि मन्डपआव थानाय हारिनि बिफानि मुसुखायाव गोजोननि बाथि फोजोंनायजों बिबार बाउयो। बेनि लोब्बायै कामरुप नोगोरमानि

(❑ 5 बिलाइआव)

बिटिसिनि बिसायख'थि खुंनो दाबिनानै बिपिएफआ धर्ना खुंदों

बरमा, 2 अक्ट'बर: बिटिसियाव थुंगेनो गोनां राइज्यो बेंगिरिनि खुंथाय समखौ फोलावनायनिफ्राय जानगाराव थानो आरो अक्ट'बर दाननि गेजेरावनो बिसायख'थि खुंनो थाखाय बिपिएफ दोलोआ दाबि दैखांदों। दिनै बागसा

(❑ 5 बिलाइआव)

हादतयाव कभिडजों सन्देर जानाय पजिटिभ केसआ 63 लाखनि बांसिन जाहैबाय

53 लाखनिखुइबो बांसिन सुबुंफोरा फाहामथायनि गेजेरजों मोजां हालोदआव फैदों

गोदान दिल्ली, 2 अक्टबर: मुलुगनि गुबुन गुबुन हादतफोरनि गेजेराव भारतयाव दासान्दि कभिड-19 नि गोसारनाया गिथावनायै सोलिगासिनो दं। सुलुंनिफ्राय मिथिनाय बादिब्ला दासिम भारतयाव कभिड-19 जों सन्देरजानाय सुबुंफोरनि अन्जिमाया 64 लाखनि बांसिन जाबाय। बेजों लोगोसे 53 लाखनिखुइबो बांसिन सुबुंफोरा फाहामथाय लानायनि गेजेरजों मोजां हालोदआव फैफिन्नो हादों। हादतयाव कभिड-19 नि गोसारनायखौ होबथानो थाखाय सरकारजों लोगोसे गुबुन गुबुन बिगियान एजेन्सिफोरा भेक्सिन दिहुन्नायनि फार्से नांथाबबाय थानायनि अनगायैबो कभिडनिफ्राय रैखाथि मोन्नाय माखासे गोनां मुवा-बेसादफोरखौ

(❑ 5 बिलाइआव)

सालबारियाव बिपिएफआ धर्ना सोमावसारदों

भबानिपुर, 2 अक्टबर: महात्मा गान्धीनि दिनै जोनोम सानखालिनो सालबारि महकुमाआव मोनथाम दाबिखौ लानानै सोमावसारनाय हाबाफारिजों फालियो बिपिएफ हानजानि दैदेनगिरि आरो मावफारियाफोरा। मखनो गोनांदि, बिपिएफनि सालबारिआव थानाय मावखनि लांगोनायाव हानजानि सालबारि जिल्ला आफादनि बानजायनायाव सानि 10 रिंगानिफ्राय बेलासि 2 रिंगासिम

गासै ब्रै घन्टा सोमावसारनाय जायो। उखैहाब सोमावसारनाय हाबाफारियाव सोलिफु बोसोरनि फैगौ 27 अक्टबरनि सिगांनो बिटिसिआव बिसायख'थि

(❑ 5 बिलाइआव)

गान्धी जयन्तीनि सानाव गसाइगावनि राइजोयारि गोथैसालिखौ सिबस्त्रांदों

कचुगाव, 2 अक्ट'बर: गासै हादत आरो राइज्यो नाङैनो माहारिनि बिफा महात्मा गान्धीनि 151 थि जोनोम सानखौ गान्धी

(❑ 4 बिलाइआव)

गान्धीनि जोनोम सानखौ लोब्बा लाखिनानै बिफां फुलि गायनाय, साखोन-सिखोन हाबाफारि खुंदों

बासुगाव, 2 अक्टबर: हारिनि बिफा महात्मा गान्धीनि दिनै 150थि जोनोम सानखौ हादतनि गुबुन गुबुन जायगाफोराव फालिनाय बादिनो बे सानखौ कक्राझार जिल्लानि सालाकाटि ओनसोलावबो फालिनाय जायो। सालाकाटिनि सिडाव थानाय जरेगाव पद्मापारानि माखासे समाज मावफारिफोरनि बानजायनायाव दंफां गायनाय आरो सिगाडाव गायनाय दंफां फुलिफोरखौ साखोन-सिखोन खालामनायनि गेजेरजों बिफां

(❑ 5 बिलाइआव)

सुजुगिरिनि खोलोम

करना भाइराआ बयखौबो सांग्रां जानो फोरोंदों

दासान्दि हादतनाङै करना भाइरासनि गोसारनाय आरो सन्देरनाया जिमायाखैब्लाबो खुंथाया बावैसो सिगां फोसावनाय आनलग-5 नि गेजेरजों माखासे नेमखान्थिफोरखौ गोख्रोंयै लाखिनानै गुबुन माखासेखौ मोनसेनि उनाव मोनसे फारि-फारियै फुरुंनानै सुबुंफोरनि सायाव होबथानायखौ बोखारनायनि लामा लानाय नुनो मोन्दों। बोथोरा सानफा एफा सोलायनानै गुबुन गुबुन महर लानाय बादिनो करना भाइरासनि गोसारनाय आरो सन्देरनायाबो सानसेनि उन उन गुबुन गुबुन रोखोमनि महर लानो हमदों। करनानि बे थासारिखौ दहाय होनानैनो बिटिसि (दासान्दि बिटिआर)नि बिसायख'थि खुंनायनि बागै रोखा थांखि लानायखौ नुनो मोन्नाय जायाखै। फार्सेथिं बिटिआरनि बिसायख'थि खुंनो दाबिनानै माखासे दोलो आरो आफादफोरा बाइदिसिना हाबाफारिनि गेजेरजों सोमावसारनायबो नुनो मोन्नाय जादों। बे समनि गेजेरावनो बिटिआरनि बिसायख'थि खुंनो हानाय थासारि गैया होन्नानै बिटिआर बिसायख'थिखौ सोलिफु दाननि जोबथा दानाव खुंनो राहा लानायनि फोसावनायबो नुनो मोन्नाय जादों। बेनिफ्राय रोखा जानो हायो- बिटिआरयाव राजखान्थि दोलोफोरनि गेजेराव बिसायख'थियारि बार बारनाय आरो फोसावदिंनायनि दोहौ सोमजिनायाबो जोबनायनि लामा लाफैबाय। बेराफार्से बिटिसियाव राइज्यो बेंगिरिनि खुंथाय समआबो सोलिफु दाननि नैजिस्नि अक्टनि गेजेरावनो थुंगेफैगोन। बेनि उनाव फिन आरोबाव राइज्यो बेंगिरिनि खुंथायखौ बिसायख'थि खुंजासिम जाबसिन्नायनि गोनांथि फैबावनो हागौ। बिब्दि थासारि फैयोब्ला बिसायख'थिनि मिजिं फैथावया।

गोबांथारै सन्देनो लानाय करना भाइरासनि बे थासारियानो दिनै मुलुगनि सुबुंफोरखौ गोबां लामाजों सोलिनानै थांना थानो फोरोंबाय। जिउ खुंनायनि राहा-लामाजों लोगोसे आदोब-खौसल,थानाय-जानाय,मावनाय-दांनाय जेरावबो-जेरैबो गोदान सोदोब,गोदान सोलो-आखु बाहायनो-सोलोंनो फोरोंलांबाय। करना भाइरासनि थासारियानो दिनै सुबुंफोरखौ गावखौनो गाव सांग्रांथियाव थानानै गावजों लोगोसे नख'र, न'सुं, गामि,ओन्सोल, राइज्यो-हादतजों लोगोसे दुलाराय मुलुगनि सुबुं माहारिनि जिउ रैखाथि होनायनि बाइदिसिना नेमखान्थि फालिनानै करनाजों जुजिनायाव नांथाबनायनि बाथ्राबो सोलोंनो होबाय।

दिनैनि फानजामुथि

राशि बाइदियै मुंनि गिबि हांखो

मेष : अ ल बृष : ऊ ब (उ ए इ) मिथुन : क छ (ङ घ)
कर्कट : ड ह सिंह : म ट कन्या : प ठ (ण ष)
तुला : त र बृश्चिक : ब न धनु : ध भ (ढ़ फ)
मकर : ख ज कुम्भ : ग श (स) मीन : द च (ख ञ झ)

मेषः गावनो गाव सांग्रां जायाब्ला जेंनाआव गोग्लैनो हागौ। फारफ्रोमथिंबो नोजोर होन्नाया मोजां।

बृषः हमथानानै सोलियाब्ला नांगौनि बारा रां खरसा जानो हागौ। सांग्रां जानानै सोलिनांगोन।

मिथुनः सोरनिबा सिङाव थानायनिफ्राय उदां जानो हागोन। सान्नायफोरा जाफुंसारगोन। मोजां सान।

कर्कटः गावनि मोजां आखुनि थाखाय बयनिबो थुलुंगाखांनाय मोनगोन। गोसोआव जौगानाय फैगोन।

सिंहः नख'रनि बयबो गोरोबलायनानै थानो हागोन। सुख-सान्थियै दिनखौ बार हरनो हागोन। मोजां दिन।

कन्याः बायदिसिना जेंनाखौ लानानै जिंगा सिफ्लांनो हागौ। गोसोखौ लोरबां दाखालाम। गोसो हमथा।

तुलाः जेरावखि जाया मानो दावबायहैनो मोनगोन। रंजा-बाजाजों लोगोसे मुलाम्फाबो मोनगोन।

बृश्चिकः गावनि मोजां रोंग'थिनि थाखाय बयजोंबो सन्मान होजागोन। गोसोखौ जौगानाय मोनगोन।

धनुः बोंरैबाफोर देहाया जोखोम जानो हागौ। जेरावखि थाया सांग्रां जानानै थानांगोन।

मकरः मोनफ्रोमबो मोजां खामानिखौ मावनानै लानो हागोन। जैरैथिंबो जौगानाय फैगोन। मोजां सान।

कुम्भः गोबाव समनिफ्राय आसा खालामनानै थानायफोरा जाफुंसारगोन। गोसोआ गोजोन मोनगोन।

मीनः बादायोब्ला मोनफ्रोमआवबो देरहासार जानो हागोन। गोसोआव जौगानाय लाबोगोन।

स्वराजआनो गान्धीजीनि थांनानै थानायनि गाहाय मोन्थोरमोन

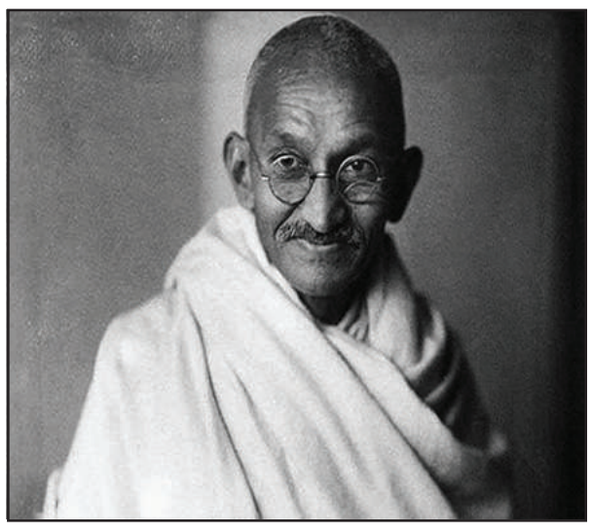

गोदान दिल्ली, 2 अक्ट'बर : गान्धीजीखौ सुबुंनि मोजां हाबाफारि मावग्रा राफोदाय महरै गोसोखांनाय जायो। स्वराजया गान्धीजीनि जिउनि नेमखान्थि, जायखौ गोसो गोथारयै हाबाफारि मावनानै मोन्नो हायो। बियो स्वराज आरो स्वच्छतानि हाबाफारिखौ गोख्रोङै मावयोमोन। गान्धीजीआ स्वच्छता अभियान आरो आइजोफोरनि जौगाखांनायनि हाबाफारिबो मावदोंमोन। बियो मोनथिनो मोन्दोंमोनदि, उदांस्रिनि नंगुबै दावहा नांनो थाखाय न'निफ्रायनो जागाय जेननांगोन। बेनि थाखायनो बियो गावनि हेफाजाबगिरिफोरखौ लानानै आइजोफोरखौ जांख्रिखां होदों। लासै लासै आइजोफोरा गान्धीजीनि स्वच्छता अभियानजों सोमोन्दो लादों। गान्धीजीआ आइजोफोरनि फोथायनायखौ देरहानो हादों आरो आइजोफोराबो बिनि गोसोखौ सिफाया लासे न'निफ्राय ओंखार बोनानै सत्याग्रहयाव बाहागो लादों। बिनि नोजोराव आइजोफोरनावबो हौवाफोरखौ समान गोहो दं। स्वच्छतानि फार्से सुबुंफोरखौ जांख्रिखां होनायनि उननि थांखिया जादों समाजयाव साखोन-सिखोन आरो मोजाङै सोलायनायनि थाखाय सुबुंफोरनि बिहोमा होनाया गोनांथार। आइजोफोरखौ रांखान्थि फारियै गोख्रों खालामनानै गावनि आथिंयाव गसं होनो जन्थरखौ रान्नानै होदों।

महात्मा गान्धी आरो लाल बाहादुर शास्त्रीनि जोनोम सानाव मुंदांखा सुबुंफोरा मान बाउदों

गोदान दिल्ली, 2 अक्ट'बर : हादतनि बिफा महात्मा गान्धी आरो हादतनि आगुनि गाहाय मन्थ्रि लाल बाहादुर शास्त्रीखौ हादतआ गोसो खाङो। मख'नो गोनांदि, थांनाय 2 अक्ट'बराव आगुनि गाहाय मन्थ्रि आरो महात्मा गान्धीनि जोनोम सान। बे समाव हादतगिरि रामनाथ कबिन्द, गाहाय मन्थ्रि नरेन्द्र मदिजों लोगोसे गोबां गिदिर मुंदांखा सुबुंफोरा बिसोरनो बिबार बावयो। बेनि गेजेरजों हादतगिरि रामनाथ कबिन्दआ महात्मा गान्धीखौ गोसो खांनानै टुइट खालामनानै लिरोदि, दिनै गान्धी जयन्तीनि सानआव भारत हादतनि फार्सेनिफ्राय हादतनि बिफा महात्मा गान्धीनो बिबार बावयो। सैथो अहिंसा आरो अन्नायनि बिनि खौराङा समाजाव समानथि आरो जौगाखांनायखौ गायसन्नानै मुलुग नाङै मोजांनि लामा दिन्थिलांदों। बिथाङा गासै सुबुंफोरखौ थुलुंगा होलांदों। बे समाव हादतगिरि बिथाङा हादतनि आगुनि गाहाय मन्थ्रि लाल बाहादुर शास्त्रीखौबो गोसो खांनानै टुइटआव लिरदोंदि, आगुनि गाहाय मन्थ्रि लाल बाहादुर शास्त्रीनि जोनोम सानाव बिथांनि गोसोखां खाम्फाखौ खुलुमो। बिजों लोगोसे गाहाय मन्थ्रि नरेन्द्र मदिआ बिजय घाटआव लाल बाहादुर शास्त्रीनो बिबार बावयो। बेनि अनगायैबो गाहाय मन्थ्रिआ दिनै महात्मा गान्धीखौबो गोसोखांनानै बिबार बावयो। बिथांमोनजों लोगोसे हादतनि माखासे मुंदांखा सुबुंफोराबो हादतनि बिफा महात्मा गान्धी आरो लाल बाहादुर शास्त्रीनो बिबार बावदों।

गाहाय मन्थ्रि मदिनि महाबली उरां जाहाजआ भारतआव सौफैबाय

गोदान दिल्ली, 2 अक्टबरः गाहाय मन्थ्रि नरेन्द्र मदिनि थाखाय आमेरिकायाव थियारि खालामनाय जर'खा उरां जाहाज बइंग 777 आ थांनाय बृहस्पतिबारखालि बेलासिनि 3.00 रिंगायाव दिल्लीनि हारिमायारि उरां गाथोनआव बाग्लायबाय। आमेरिकानि हादरगिरिनि एयारफर्स वन बायदि गोहोजों बानायनाय बे उरां जाहाजआव माखासे जर'खा सुबिधाफोर दङ। बे उरां जाहाजखौ गाहाय मन्थ्रिनि अनगायै हादरगिरि रामनाथ कबिन्द आरो लेङाइ हादरगिरि भेंकैया नाइडुआबो बाहायगोन। मख'नो गोनांदि, बे सुपार भिआइपि उरां जाहाजनि गोख्रैथिया घन्टाफायाव 900 कि:मि:। बे उरां जाहाजआ एरैबादि गोहो गोरादि, बेखौ सुथुरफोरनि मिसाइलआबो गोहोम खोख्लैनो हानाय नङा।

अदेबानि बे उरां जाहाजहा गावनिनो मिसाइल डिफेन्स सिस्टेम दङ। बे उरां जाहाजआव मिरर बल सिस्टेमबो दङ। बेयो गोदान मुगानि इन्फ्रारेड सिग्नेलजों सालायग्रा मिसाइलफोरखौ फोजोबस्रांनोबो हायो एबा बे उरां जाहाजनि सायाव मिसाइलजों गाग्लोबनाया गोहोम गोग्लैनाय नङा। बे उरां जाहाजनि मोनसे बाहागोआव जेमर लागायनाय दङ, जाय सुथुरनि राडार सिग्नेलखौ बारनो हायो। बेयाव बारावनो थाव सोनायनि गोहो दङ। बेयाव खेबसे थाव सोनायजोंनो आमेरिकानिफ्राय भारतसिम गोलाव उरायबोनो हायो। सुलुंनि बादिब्ला, भारतआ थांनाय फेब्रुवारी दानआव आमेरिकानिफ्राय 8,400 कौटि रांनि बेसेनजों बेबादि गंनै उरां जाहाजफोरखौ डिल खालामदोंमोन। आथिखालाव नैथि उरां जाहाज आगमनआबो थाबैनो सौफैनो हासिगौ। बे सुपार प्लेनखौ भारतयारि अख्रांमा सान्थ्रिआ अपोरेट खालामगोन।

हादतगिरि रामनाथ कबिन्दआ 71 थि टिबि सील केम्पेनखौ बेखेवनानै होबाय

गोदान दिल्ली, 2 अक्टबरः हादरगिरि रामनाथ कबिन्दआ शुक्रबारखालि 71 थि टिबि सील केम्पेनखौ बेखेवजेनो। बिताङा रास्ट्रपति भवनआव ट्युबारकुलसिस एससिएसन अफ इन्डियानि 71 टिबि केम्पेनखौ बेखेवजेन्दों। भारतनि हादरगिरिआ टुइटआव बेखौ मिबथिहोदों। टुइटआव 2025 सिमाव ट्युबारकुलसिसखौ हादरआव फोजोबस्रांनायनि थांखियै बे अभियानखौ जागायदों। गाहाय मन्थ्रि मदिआ टिबिखौ हादरआव 2025 सिमाव फोजोबस्रांनायनि थांखाय हाबाफारि जागायबाय। मख'जाथावदि, मिरुनि देहा मन्थ्रि ङ हर्षबर्धनआ हुनि गाहाय गाहाय हादरफोरनि मन्थ्रिफोर आरो इउएननि एजेन्सि आरो हेफाजाबगिरि फसंथानफोरनि थान्दैफोरजों जथुमनानै गाहाय मन्थ्रि मदिनि दैदेन्नायाव भारतआ टिबिखौ हादरनिफ्राय 2025 सिमआव फोजोबस्रांनायनि हाबा मावदों होन्नानै फोरमायो।

वन नेसन-वन रेसन कार्ड यजनाजों दासिमाव दर 28 राइज्योफोरखौ सरजाबबाय

गोदान दिल्ली, 2 अक्ट'बर : तामिलनाडु आरो अरुणाचल प्रदेशखौ वन नेसन-वन रेसन कार्ड' बिथांखिआव सोसनबाय। बेनि गेजेरजों सरजाबनाय गासै राइज्योफोर आरो मिरुजों खुंजानाय राइज्योफोरनि अन्जिमाया 28 जाहैबाय। मिरुआरि जाग्रा आदार बिफानआ मोनसे बिबुंथि फोसावनानै बेनि खौरां होयो। बे बिथाखिनि गेजेरजों बेनि मुलाम्फा लाग्राफोरा मोनसेल' रेसन कार्ड बाहायनानै एनएफएसएनि गेजेरजों हादतआव जायखि जाया गलानिफ्राय जाग्रा आदार बायनो हागोन।

बिबुंथिनि बाइदिब्ला, बे बिथांखिआवयाव हाबफानो थाखाय दरनै राइज्योफोरा गुदि बिथाखौ जौगाखां होबाय। बेयाव इलेक्ट्रनिक जयेन्ट अफ सेल (इपिअएस) सफ्टवेरनि आपग्रेडसन आरो सेन्ट्रेल इन्टिग्रेटेड मेनेजमेन्ट पाब्लिक डिस्ट्रीब्युसन सिस्टेम (आइएम-पिडिएस) जों लोगोसे दंफायो। बे बिथांखिजों सरजाबखांनाय राइज्योफोरा आरो मिरुजों खुंजानाय राइज्योफोरनि गेजेराव अरुणाचल प्रदेश, अन्ध्र प्रदेश, बिहार, गवा, गुजरात, हारियाना, हिमाचल प्रदेश, झारखान्ड, केरेला, कर्नाटक, मध्य प्रदेश, महारास्ट्र, मिज'राम, उरिष्या, पान्जाब, राजस्थान, सिक्किम, तामिलनाडु, तेलेंगाना, त्रिपुरा, उत्तर प्रदेश, जम्मु-काश्मीर, मणिपुर, नागालेन्ड, उत्तराखान्ड, बायदिफोरा दंफायो।

गाहाय मन्थ्रि मदिआ ट्राम्पमोननि गाहामाव फैनायनि इसोरनाव आर'ज गाबदों

गोदान दिल्ली, 2 अक्टबरः आमेरिकानि हादतगिरि डनाल्ड ट्राम्प आरो बिथांनि अन्जालि बिसि पार्स्ट लेडी मेलानिया ट्राम्पनि करना टेस्ट नायनाय रिपर्टआ पजिटिभ फैदों। हादतगिरि ट्राम्पआ बे बाथ्राखौ गावनो टुइटआव मिथि होदों। बेनि उनाव भारतनि गाहाय मन्थ्रि मदिआ टुइटआव हादतगिरि ट्राम्पमोननि देहाया थाबैनो मोजाङाव फैनायनि आर'ज गाबदों। गाहाय मन्थ्रिआ टुइटआव बुंदों, आंनि लोगो डनाल्ड ट्राम्प आरो बिनि बिसि पोर्स्ट लेडी मेलानिया ट्राम्पनि देहाया थाबैनो गाहामाव ऐफनायनि इसोरनाव आर'ज गाबो। बेनि सिगां ट्राम्पआ टुइटआव बुंदोंमोन फार्स्ट लेडी आरो आंनि करना टेस्ट रिपर्ट पजिटिभ फैदों। जों कुवारेन्टाइन आरो फाहामथायनि हाबाफारिखौ थाबैनो जागायगोन। जों जयै लोगो नांना बेनिफ्राय बारग'गोन।

सुल्तानपुर बर्ड सेंक्सुएरिआव ब्लेक नेक स्टार्कखौ नुनो मोन्नाय जायो

गोदान दिल्ली, 2 अक्टबरः सुल्तानपुर बर्ड सेंक्सुएरिआ गुरुग्रामनि सुल्तानपुर गामियाव दं। 1.5 बर्ग कि:मि: गोजानआव गोसारनानै थानाय बे बर्ड सेंक्सुएरिआव गुबुन हादरनि दावफोरा बाफैनायनि थाखाय मिबथिनो मोन्नाय जायो। बेवहाय रोजा रोजा दावबायारिफोर आरो दावफोरखौ मोजां मोनग्रा सुबुंफोरा दावबायहैयो। बेवहाय मा 250 रोखोमनि दावफोरखौ नुनो मोन्नाय जायो। गोमालांनो नागिरनाय दावब' (ब्लेक नेक स्टार्क) आ बोसोरफ्रोमबो फिसा जोनोम होयो। पेरिड स्टार्क आरो गुबुन हारिनि दावफोराबो बेवहाय फिसा जोनोम होयो। गुसु बोथोराव साइबेरिया, इउरप, गेजेर एसिया, रुस बादि हादरफोराव बरफ लाथा खानानै थायो। गोबां गुसु जानायनि जाहोनआव बेवहायनि दावफोरा राजस्तान, गुजरात आरो भारतनि बोरिमा ओन्सोलाव बिरबोयो। इन्दिरा गान्धी इन्टारनेसनेल एयारपर्टनिफ्राय सुल्तानपुर बर्ड सेंक्सुएरिआ 48 कि:मि: गोजानआव दं। दिल्ली एयारपर्टनिफ्राय बेवहायसिम सौहैनो थाखाय गोलैंयैनो टेक्सिखौ मोन्नो हागोन। गुड़गाव जंक्सननि खाथियाव रेलवे स्टेसन दं। मेट्र स्टेसननिफ्रायबो बेवहाय थांनो हागोन। रेलवे स्टेसनआव केब आरो टेक्सिखौबो गोलैंयैनो मोन्नो हायो। दिल्लीनिफ्राय गुड़गावसिम सरासन्स्रा बासफोरखौबो मोन्नो हायो। टेक्सि बुकिं खालामनानैबो सुल्तानपुर बर्ड सेंक्सुएरिआव सौहैनो हायो।

मुलुगनाङै 3 कौटि 42 लाखनि बांसिन जाबाय इन्फेक्सननि अन्जिमाया

वाशिंटन, 2 अक्टबरः मुलुगनाङै करना भाइरास इन्फेक्सननि केसआ 3 कौटि 42 लाख बारबाय आरो थैनाय इन्फेक्सननि अन्जिमाया 10 लाख बारबाय। इउनिभार्सिटिनि सेन्टार फर सिस्टेम्स साइन्स एन्ड इन्जिनियारिं (सिएसएसइ) आ गावसोरनि गोदानै बानायनाय डाटायाव बेनि खौरांखौ होयो। बिसोरनि बादिब्ला, थांनाय शुक्रबारखालि फुंसिमाव मुलुगनाङै इन्फेक्सननि केसआ 3,42,00662 जाहैबाय आरो बेजों थैनायफोरनि अन्जिमाया 10,21,709 जाहैबाय। मख'नो गोनांदि, कभिड-19 आ बयनिख्रुइ बांसिनै आमेरिकायाव गोहोम गोग्लैयो आरो बेनि उनाव भारतआ इन्फेक्सननि केसआव नैथि थाखोआव सौहैबाय।

आसामआव सा 34 रोजानिबो बांसिन एक्टिभ केस दङः हिमन्त

अरुनाचल प्रदेशआव पजिटिभ केसआ 10 रोजा जाहैबाय

गुवाहाटी/इटानगर, 2 अक्टबर: हादरनि गुबुन गुबुन राइज्योफोरनि गेजेराव सा-सान्जा भारतनि राइज्योफोरावबो कभिड-19 जों सन्देरजानाय सुबुंनि अन्जिमाया दासिम गोबां जाहैबाय। सा-सान्जा राइज्योफोरनि गेजेराव दासिम आसामावनो बांसिन सुबुंफोरा कभिड-19 जों सन्देरजादों आरो जिउ गोमादों। दिनै राइज्यो सरकारनि देहा बिफाननि मन्त्रि हिमन्त बिश्व शर्माया टुइटारनि गेजेरजों फोरमायनाय बादिब्ला, आसामाव थांनाय 24 घन्टानि गेजेराव सा 14 सुबुंफोरा जिउ खहा जादों। कभिड-19 जों सन्देरजानाय सुबुंफोरनि अन्जिमाया राइज्योआव जागायजेन्नायनिफ्राय दासिम 1,82,396 सिम जादों। बेनि गेजेराव बांसिन सुबुंफोरा देहा फाहामथाय लानायनि गेजेरजों मोजां हालोदआव फैफिन्नानै न'फार्से गिदिंलांफिन्नो हादों। मन्त्रि शर्माया बुङोदि, थांनाय 24 घन्टानि गेजेराव फाहामथाय लानायजों सा 1,904 सुबुंफोरा उदां जानो हादों। सानफ्रोमबो कभिडनि हेंथायै जुजिनानै देरहानायजों मोजां हालोदआव फैफिन्नाय आरो गोदान गोदानै सन्देरजानाय सुबुंफोरनि रिपर्टखौ मिबथिहोनानै मन्त्रि शर्माया टुइटारआव बुङोदि, दासिम आसामाव 34,163 एक्टिभ केस दङ। नाथाय थांनाय 24 घन्टानि गेजेराव गुबुन सा 14 बेरामिफोरखौ लाफानानै राइज्योआव दासिम 711 सुबुंफोरा जिउ खहा जाबाय। मन्त्रि शर्माया कभिड-19 नि गोसारनाय थासारिनि समाव देहा फाहामथाय हान्जाया जिरायनाय आरो मेंनाय गैयालासे सानफ्रोमबो बेरामिफोरखौ फाहामथाय होनायखौ गोग्गानाय आरो गोजोन्नाय फोरमायदों। मख'नो गोनांदि, थांनाय 24 घन्टानि गेजेराव जिउ गोमानाय सुबुंफोरनि मुङ फारियै रतन बाकालिवाल (57), कर्णेल तापा(53), पुमा कानवार (70), निकिल धर (77), मुहिबुल्लाह आली (60), भानु शर्मा (64), सांस' घष (78), पादुम चन्द्र बरुवा(53), अनजन शइकिया (48), मंगलदेब प्रसाद (62), मुकुल नेवक (48), प्रकाश तन्डन (80), बिकाश आग्रवाल(71) आरो चन्द्रबाला दास होन्नानै मिबथिनाय जादों।

गुबुन फार्सेथिं सा-सान्जानि अरुनाचल प्रदेशआवबो सानफ्रोमबो कभिड-19 नि गोसारनायजों सुबुंफोरनि सन्देरजानाया गोदान गोदानै मोन्नो हादों। मिबथिनाय बादिब्ला थांनाय 24 घन्टानि गेजेराव अरुनाचल प्रदेशनि गुबुन गुबुन जिल्लानिफ्राय गोदानै सा 224 पजिटिभ केसखौ मोन्नो हानायजों राइज्योआव कभिडजों सन्देरजानायनि अन्जिमाया 10,020 सिम जाहैबाय। अरुनाचल प्रदेशनि देहा बिफाननि बिबानगिरिआ टुइटारनि गेजेरजों बे बाथ्राखौ मिबथि होदों। रिपर्टनि बादिब्ला, अरुनाचल प्रदेशआव देहा बिफानआ दासिम सा 2,43,547 सुबुंफोरनि देहायाव कभिड टेस्ट खालामनायनि गेजेराव सा 10 रोजानिखुइबो बांसिन पजिटिभ केसखौ मोन्नो हादों। प्रदेशनि मोन 22 जिल्लाफोराव बांसिनै पजिटिभ केसखौ मोन्नो हादों होन्नानै देहा बिफानआ मिबथिहोबावो। इटानगर केपिटेल रिजनआव थांनाय समाव सा 89 गोदान पजिटिभ केसखौ मोन्नो हानाया रेकर्ड जादों। बेनि गेजेराव फाहामथाय होनायनि गेजेरजों सा 7,049 सुबुंफ्रा मोजां हालोदआव फैफिन्नो हादों अ्रो दासिम राइज्योआव सा 16 सुबुंफोरा जिउ गोमादों।❑

खोमसि फोथायनायजों डकमकायाव आइजो आरो लाइमोनखौ इनायै बुथारदों

डिफु, 2 अक्टबर: कार्बिआंलं जिल्लानि डकमकायाव नुजाथिदों मोनसे सुबुंथि गैयैबादि खास्रि-बिस्रि जाथाय। जिल्लानि डकमका पुलिस थानानि सिङाव थानाय लांहिननि रहिमापुरआव दायनि सन्देहजों सानै सुबुंखौ गामिनिनो माखासे सुबुंफोरा खास्रि-बिस्रियै बुथारनायनि उनाव सावथारो। जायगानि सुलुंनि बादिब्ला, गामिनि सासे आइजोआ गुवाहाटीयाव देहा फाहामथाय लानाय समनि सानथामनि सिगां जिउ खहा जादोंमोन। बेनि उनाव गामिनि सुबुंफोरा दायनि सन्देहजों आइजोखौ बुथारो। खोमसि फोथायनाय गोसोजों गामिनिनो सुबुंफोरा गामि रमाबति हालवा मुंनि आइजोनि थाखायनो गामियाव बायदिसिना जाथायफोरा नुजाथिदों होन्नानै फोसावो। फार्सेथिं गामियारि सुबुंफोरा खोमसि फोथायनायखौ लानानै आरो सुबुंथिनि हेंथायै थांनानै बिजय गौर मुंनि सासे गुदि फरायसालिनि लाइमोन फरायसाखौबो खास्रि-बिस्रियै बुथारो। बेनि उनाव सानै सुबुंनि गोथै सहखौ फुजा होखांनायनि उनाव दरसे हाजोनि साखाथियाव लांनानै सावहैयो। बेनि अनगायैबो गामिनि सुबुंफोरा आइजोनि उन्दै फिसाजोखौबो बुथारनो नाजादोंमोनब्लाबो गथ'साया मायबारिआव थाखोमानानै गावनि जिउखौ खुनुरुखुम रैखा खालामनो हायो। बे जाथायजों लोब्बा थानाय सासे दायनिगिरिआ बृहस्पतिबारखालि डकमका पुलिस थानायाव गावखौनो गथायनानै लायो। फार्सेथिं जाथायखौ मिरु खालामनानै ओन्सोलाव दुंहाव थासारि जानायनि गेजेरावनो जिल्लानि पुलिस बिबानगिरि देबजित देउरिनि दैदेन्नायाव मोनसे पुलिस हान्जाया गुदि संदान्नायखौ जागायजेनो। पुलिसआ दासिम सा 9 सुबुंफोरखौ हमनानै साजा होनायखौ सोलिहोबाय थादों।❑

मनिपुरनि उखरुल जिल्लायाव आसाम राइफल्सआ गोबां आइन बेरेखा दंफां बोखांदों

इम्फल, 2 अक्टबर: मनिपुर राइज्योनि उक्रुल जिल्लायाव दिनै आसाम राइफल्सनि हान्जाया गोबां बिबांनि आइन बेरेखा दंफांफोरखौ बोखांनो हादों। सुलुंनिफ्राय मिबथिनाय बादिब्ला, उक्रुल जिल्लानि सांगा जंसनआव मोनसे फोथायथाव सुलुंखौ मोन्नानै आसाम राइफल्स हान्जाया आइन बेरेखायै ट्राकआव लाबोनो नाजानाय समावनो गोबां दंफांफोरखौ बोखांनो हादों। आसाम राइफल्सनि मोनसे बिबानगिरि सुलुङा मिबथिहोनाय बादिब्ला, बृहस्पतिबारखालि मोनानि 9.30 रिंगासो समाव एमएन-07-सि-4145, एमएन-07-सि-4020 आरो एमएन-04 सि-2494 नम्बरनि टाटा ट्राकजों दंफांफोरखौ लांनो नाजानायावनो बोखांनो हायो। गंथाम ट्राकनिफ्राय बोखांनो हानाय गासै 46 फाइनउड दंफांनि गलायफोरा दङमोन होन्नानै मिबथिहोबावदों। बे जाथायाव आसाम राइफल्स हान्जाया ट्राक सालायगिरि अरुनजित, नानाव आरो जेम्सखौ खायो। दासान्दि आसाम राइफल्सआ दंफांजों लोगोसे साथाम ट्राक सालायगिरिफोरखौ हमनानै सांसाक पुलिस थानानो गथायनाय जादों। बोखांनो हानाय दंफांफोरनि बेसेनआ बाजारआव 10 लाख रां जागौमोन होन्नानै हमदांनो हानाय जादों।❑

टेकनिकनि मुलुगयाव हादतखौ गावनि आथिंयाव गसं होनायनि बिथांखि आजावदों

बेंगालुरु, 2 अक्ट'बर : टेकनिकनि मुलुगयाव हादतखौ गावनि आथिङाव गसं होनो थाखाय भारतआ एपल आरो गुगलनि दैदेन्नायाव मोनसे एप स्टरखौ जागायजेन्नो यजना बानायदों। बेजों एपखौ डाउनलड खालामनाय जागोन। सरकारि सुलुङा फोरमायदोंदि, गाहाय मन्त्रि नरेन्द्र मदिनि सरकारआ बेनि थाखाय मबाइल सिबिथाय एप स्टरनि यजनानि सायाव आवगय लांनो हागौ। भारतआव बे समाव 50 कौटि स्मार्ट फन बाहायगिरि दं। बिसोरनि गेजेरावनो बांसिन बाहायगिरिआ गुगलनि एन्ड्रयड प्लेटफर्मखौ बाहायो। सुलुंनि बादिब्ला, सरकारआ एन्ड्रयड फननि थाखाय गावनि एप स्टरखौ गिबियावनो इन्सटल खालामनायनि यजनानि सायावबो सावरायलायदों। पेटिएमआ भारतनि रांखान्थि होनायनि गाहाय फर्म। थांनाय दानाव बियो जुवानि नेमखान्थिखौ फोरमायनानै गुगलनि गेजेरजों माखासे घन्टानि थाखाय गावनि एपखौ बोखारना होनायाव हेंथा होदोंमोन। गुगलआ बे सप्ताहयाव बुंदों, एन्ड्रयड स्टरयाव रांखान्थिखौ होफिन्नायनि थाखाय 30 जौखोन्दो टेक्सखौ लानायनि नेमखान्थिखौ गोख्रोङै फालिनो सावरायलायगोन। सासे गागि बिबानगिरिया फोरमायदों दासिमाव सोरबाया सरासन्स्रा महरै आर'ज गाबयाखै। नाथाय गावसोर मबाइल प्लेटफर्मखौ जौगाखां होनायनि यजना बानायदों, जेरावनिफ्राय सुबुंफोरा एपखौ डाउनलड खालामनो हागोन। भारतआव गिबियावनो गंसे मबाइल एप स्टर दं, जेरावनिफ्राय 1,200 था सरकारनि हेफाजाब होनाय एप्लिकेसनखौ मोन्नो हायो।ऱ

महात्मा गान्धीनि सान्नाय-हनायजों थुलुंगा खांनाय मदि सरकारआ : हादतगिरि कबिन्द

गोदान दिल्ली, 2 अक्ट'बर : महात्मा गान्धीनि 151 थि जोनोम सानि सिगां सानि मोनाबिलियाव हादतगिरि रामनाथ कबिन्दआ बुंदों, मदि सरकारनि सान्नाय-हनायफोरा महात्मा गान्धीनि सान्नाय-हनाय आरो फोरोंथायजों गोरोबो। सरकारनि हादतनाङै मख'जाथाव नाजानायफोर जेरै स्वच्छ भारत अभियान, महिला सशक्तिकरण, निखावरि आरो दलितफोरनि सशाक्तिकरण, आबादारिफोरनो मदत आरो गामिफोरआव गोनांथार सिबिथाइ सुबिधा जगायना होनाय बायदि हाबा मावनायफोरनि बाथ्राखौ लानानै बिथाङा बुंदोंदि, आं गोजोन्नाय मोनोदि, गान्धीजीनि सोलोंथायआनो जोंनि सरकारनि गुदि बिथा। गान्धीजीया आयेन आब्रुथि आरो गोग्गो थांखिफोरखौ आरो गावनि नाजानायफोरखौ गोबां गोनांथि होदों। गान्धी जयन्तीनि गोथार खाबुआव हादतगिरिया बुंबावदों, फैजों बयबो गाहाम आरो जौगाखांनानि थाखाय गावखौ बावसोमनायनि फिन समायखिरा लानि, सैथो आरो अहिंसानि मन्थ्रजों फालिनि, साखोन-सिखोन मोन्थोर गोहो गोरा, गोख्रों आरो जौगाखां भारत दानि आरो गान्धीजीनि सिमांखौ मोगथां महर होनि। हादतगिरिया गावनि खौरां बिबुंसारयाव बुङोदि, जोंनि हारिनि बिफा महात्मा गान्धीनि 150 थि जोनोम सानआव जोंनि हादतनिफ्राय बिथांनो बिबार बावो। बिथांनि जिउ खुंलांनाया समाजनि लोरबां थाखोखौ गोहो गोरा आरो गोख्रों खालामो, बिथांनि सैथो, अहिंसा आरो अन्नायनि खौरांआ समाजआव अनलाइनाय आरो समानथि लाबोनानै मुलुगखौ जौगाखां होनायनि लामा दिन्थियो।ऱ

बे बोसोरनि गुसु बोथोरा गोबाव सम थागोनः बोथोर बिफान

गोदान दिल्ली, 2 अक्ट'बर : हादतनि सा ओन्सोलनि हाजो आरो गाहाय ओन्सोलनिफ्राय मौसुमि बोथोरा गिदिंलां लानायजों लोगोसेनो गुसु बोथोरा जागायजेनबाय। बे बोसोरनि गुसु बोथोरा जोबोद गुसु जागोन आरो गोबाव समसिम थानो हागौ। बारहावा बारनाया खम जानाय, गोरान बारहावा बारनाय आरो अख्रांस्राया जानायजों लोगोसे गुसु बोथोराबो जागायजेन्दों। सान्दु दुंब्लाबो गरम जानाया खम जादों। नाथाय हरनि बिदुङाबो दावख्लायदों। बोथोर बिगियानगिरिफोरा हमदांना लादोंदि, 15 अक्ट'बरनिफ्राय बिदुङा खम जालांगोन, बेजोंनो गुसु बोथोरा जागाय जेनगोन। बारनायाबो सोलायदों। थांनाय हराव गोरान बारदों। बे समाव प्रशान्त लैथोमायाव 'ला नीन' थासारि सोमजिनायनि जाहोनाव लैथोमानि सा बाहागोनि बिदुङा बाङइ जादों। बेनिनो जाहोनाव गुसु बोथोरा गोबाव समसिम सोलिनो हागौ। बेनिखायनो मौसुमि बोथोरनि अखा हानायाबो हादतआव सरासन्स्रानिफ्राय बांसिन जादों। साहानि हाजोयारि राइज्यो जम्मु-काश्मीर, हिमाचल प्रदेश, उत्तराखान्ड, पान्जाब, हारियाना, राजस्थान, सोनाब उत्तर प्रदेश आरो सा मध्य प्रदेशनिफ्राय मौसुमि बोथोरा गिदिंलांफिनबाय।ऱ

रांखान्थि बिफानआ बाजेट थियारि खालामनाय हाबाफारिखौ 16 अक्ट'बरनिफ्राय जागायसिगोन

गोदान दिल्ली, 2 अक्ट'बर : रांखान्थि बिफानआ फैगौ 2021-22 नि थाखाय बाजेट थियारि खालामनाय हाबाफारिखौ 16 अक्ट'बरनिफ्राय जागायसिगोन होन्नानै बृहस्पतिबार खालि फोसावनाय खौराङाव बुंनाय जादों। नरेन्द्र मदि सरकारनि नैथि सम आरो रांखान्थि मन्त्रि निर्मला सीतारमननि बेयो थामथि बाजेट जागोन। बाजेटआव कभिड-19 अलख'दनि जाहोनाव रांखान्थि जौगाखांनायाव दावख्लायनाय आरो धोन बाख्रियाव आंखाल जानाय बायदि जेंनानिफ्राय बारग'नायनि राहा लामा नांगोन। बेनि गेजेरजों रांखान्थि बिफाननि बाजेट आफादनि बाजेट लाइ (2021-22) नि बायदिब्ला, रिभाइस इस्टिमेटखौ लानानै खुंनो गोनां जथुम्माआ 2020 नि 16 अक्ट'बरनिफ्राय जागायसिगोन।

अदेबानि बे फारिलाइयाव बुंनाय बायदिब्ला, गासै रांखान्थियारि बोसोनगिरिफोरा बेखौ रोखा खालामनांगोनदि, सासेनिफ्राय सा 7 नि दैदेनगिरिफोर बाहागो लानाय बे जथुम्माफोरनिफ्राय बेजों सोमोन्दो गोनां गासै गोनां जानाय गुदि खोथाखौ इउ बि आइ एस: इउनियन बाजेट इनफर्मेसन सिस्टेम आरइ (रिभाइस इस्टमेट)मडेलाव सोफादेरनाय जागोन। मख'नो गोनांदि, रांखान्थि बोसोर 2021-22 नि थाखाय बाजेट हमना गनायनायखौ गासै सेक्रेटारिफोर आरो रांखान्थि बोसोनगिरिफोरजों सावरायखांनायनि उनाव जोबथा महर होनाय जागोन। बे बाजेट जथुम्माआ फैगौ 16 अक्ट'बरनिफ्राय जागायनानै नबेम्बरनि सिगां सप्ताहसिम थागोन।ऱ

हादत सिंनि जेंनाखौ बिथा खालामनायनि सायाव इमार्जेन्सिखौ गनायथि होनो हाया : सुप्रिम कर्ट

गोदान दिल्ली, 2 अक्ट'बर : सुप्रिम कर्टआ बुंदों, इमार्जेन्सिनि नेमखान्थियाव बेखौ आयेननि बेरेखायै बाहायनायखौ होबथानायनि संबिजितयारि सोदांनाया इमार्जेन्सिखौ मोजाङै बाहायनायनि मोन्दांथिनायनि फिथाय। इमार्जेन्सिआ सामलायनो हायै गोहो आरो जेंना सोमजि होनायखौ होबथानायाव मोजां थासारिखौ सोमजिखां होयो। जास्टिस डिवाइ चन्द्रचुड, जास्टिस इन्दु मल्हत्रा आरो जास्टिस केएम जसेफनि पीठआ बुदों, आर्टिकेल 352 नि गेजेरजों इमार्जेन्सि गोहोखौ संबिजित सोदांनायाव हादत सिंनि जेंनाखौ हाथियारजों बिग्रायखांनायाव सोलायदोंमोन। सुप्रिम कर्टआ बुदों, आथिखालाव हादत सिंनि जेंनाखौ बिथा खालामनायनि सायाव इमार्जेन्सिखौ गनायथि होनो हाया। बेजों हादतनि रैखाथिखौ खैफोदयाव खोख्लैग्रा हाथियारजों सौहै नांगोन। गुजरात सरकारनि बिथोनमाखौ सेलेन्ज होनाय अजद लाइनि सायाव थांखि लानायाव पीठआ बुंदों, जारिमिननिफ्राय सोलोंथाय आयदाया जोंनो फोरोंथाय होदोंदि, बेबादि आयेनखौ आयेननि बेरेखायै बाहायनायनि सन्देह थायो। सुप्रिम कर्टआ बुंदों, हादतगिरिया हादतयाव इमार्जेन्सिखौ गनायथि होनो थाखाय आर्टिकेल 352 नि गेजेरजों मोन्नो हानाय गोहोखौ खन्थाम बाहायदों।ऱ

गोदान संसद भवन लुनाय खामानिया जागायबाय

गोदान दिल्ली, 2 अक्टबर: गोदान संसद भवन लुनायनि खामानिया जागायबाय होन्नानै बिबानगिरिफोरा बृहस्पतिबारआव मिबथि होदों। टाटा प्रजेक्ट लिमिटेडआ थांनाय दानआव आथिखालनि थाखानाय संसद भवननि सेरावनो गोदान भवन लुनायनि कन्ट्राक्टखौ मोन्दोंमोन। मिरुनि फिन जौगाखां होनाय यजनानि गेजेरजों बेखौ लुनाय जादों। बे हाबाफारिआ 22 दानआव जोबहैनो हागौ। मिरुनि फिन जौगाखां होनाय बिथांखिनि गेजेरजों संसद भवन, गंसे मिरुनि सेक्रेटारिएट बानायनाय आरो रास्ट्रपति भवननिफ्राय इन्डिया गेटसिम थाम कि:मि: गोलाव राजा लामाखौ बानाय फिन्नाय जागोन। सासे बिबानगिरिआ बुंदों-संसद भवननि हाबग्रानि गंसे जिरायसालि गुबुन जायगायाव बानायनाय जादों, जाहाथे गिदिर गिदिर गारिफोरा थांलाय-फैलायनि थाखाय जायगा मोनो। सिपिडब्लिउडिनि फिसा-फिसा मावख'फोर आरो मोनसे मोनसे मोब्लिब मिरु न'खौबो संसद भवननि लामाखौ गिदिर खालामनो थाखाय बोखारनाय जाबाय। आथिखालआव संसद भवननि परिसर एबा लांगोनायाव हाबग्रा मोननै लामाखौबो बोखारनायनि खामानिआ जागायबाय।❑

नेनानै दङ आं

खुलुमनाय सिबिनाय नाजाव
नैबे आंनि लिरनाय दानसेनि उनाव
नोंनिसिम आंनि गांसे लाइजामसो;
नाजावदों दोंसे खन्थाय महरै।
बावगारनो नाजादों रजे नोंडो आंखौ
जिउनि लामा ससेनि आंगो लोगोरिखौ,
बेनि थाखाय जानो हाया रावदा दायनिगिरि
रिफिनायसो बियो खाफालनि खाफालनि फारि फारि।
लोगोसेयै जों गारबोनाय घन्टा, मिनिट आरो सेकेन्डखौ
हायाखै नागारना थानो बै....समफोरखौ;
हगारदोंमोन जुथायै बायदि मैया गोसोखां जाथाव
दुखु-हांमा, सुखु-रंजा बायदि फावनि भाव।
दिन्थिबोबाय गासिबो गसायनि थिनहरनायाव
स'फैबाय नाथाय आं दिनै गुबन राइजोयाव;
जोबोद जानगारावसो बे रायजोआ जेराव
बुहुमाव सुबुङा नुयो जायखौ सिमाङाव।
दाखालाम नोडो गोसो सोलेरखौ लोरबां
नाजागोन मावफुंनो गाहाम हाबा गोबां,
सैथो लामाजों बान्थाखौ मोनगोन जेब्ला
फोथायगोन अनजालिनि बोसोरखौ अब्ला।
आजिरा मोनगोन जेब्ला भावथिना मुलुगनिफ्राय
लाबोफा गोसोआव रादाइ,
अन्नायनि जलंगा दांनाय बिलिरनाय
नेनानै दङ आं हारसिङै नों फैगोन लामाजों।

मुस्रि पबित्र बसुमतारि
गामि- सा सिजुगुरी

दोंब्रै लिमारिक

(1)
दालां बार नायनि आगै सोमस्रि
नोंनि महरालाय नायनो सोमस्रि स्रि
गोसो थोयो आं नोंखौ आसुगुरजों
नाथाइ गावखार हरो नों आंखौ आसुगुरजों।
(2)
फाग्लिया सानफ्रोमबो फैयो जोंनि लांगोनाजों
सानफ्रोमबो फैबाय थायो साइकेलजों
आंनासो मेगना नायै नायै गाज्रि जालाय लांसै
आंनासो गोसोआ उसु खुथु जालाय लांसै
(3)
माब्लाबा फ्रबफानथाब गाननानै फैयो नों
माब्लाबा सुरिदार गाननानै थाबायबोयो नों
आंनासो मेगननि नोजोरा
नांसिन थारबायसो बारा बारा।
(4)
बिनि महरा सोमस्रिस्रियैनो ददेरे थार
दाउथु बायदि लथब थब माहि थार
एकनबा लामा गेजेरावनो ग्राव सौग्राव लायो
आंहासो बिखायानो गावनोसै बायदि मोनलायो।

मुस्रि फ्रिन्स बसुमतारि
जिल्ला : कक्राझार,बिटिसि, आसाम।

रंजालि गथ' फोरनि सौरा

नोंनि थाखाय

गोसोयाव सानो नोंखौनो लानानै
अराय आलो गोजोन संसार जालांनो।
नाथाय खाफालावबा मा रिफिगोन।
हाथासि लामायाव
नेनानै दं आं दाबो नोंखौनो
फैगौबा जिउ देरानि लानांगोना मोखाङाव।
नाथाय फैयो नों मानो आंनि जिउनि लानांगोना सेरजों
नाथाय मानो मुगैनानै थाफिनखो नों
आंनि जिउनि देराखौ।
सान्दोंमोन आंनि जिउनि देरायाव
खालामनो नोंखौनो
इयुन जिउआव नखरनि गारजेन।
नाथाय बियो आंनि फैमाल जालांबाय।
मोबारै सुफुं बावगोन आं
नों आंनि हास्थायसुलि हाबिला गोसोखौ।
मा गोदान मिजिंनि गोदान सिमां नुबावनो आं।
नोंनोमोन आंनि इयुन लामानि
फैफिनो नों अनजालु आंनि खाथिया
बोजबगोन आं दाबो गोसोगोथारै
नोंखौ आंनि बिखा गेजेराव।
गाबो बिखा नोंखौ मोजां मोनायाव
नाथाय खुगाया गैयामोन
नोंखौ लोगो मोनानायाव

मिस सुमिता नार्जारी
उमानन्द, हालांबाजार।

गोमोदोंमोन आं

नै आगै महर गोसा...
नोल'सै आंनि गोरबोनि नोजोराव
दाखालामसै आंखौ गोदाव सोराव
सिमांआव मानिबा दाहा लाना फैयो नों आंजों
नाथाय गैया नों आंजों आंगो मोकथांआव
गोमोदोंमोन आंखौ नोंनि महरा।
नोंदि थांदोंमोन फारगाव बाजाराव।
गोसोआ सान्दोंमोन नोंजों सिरि सिरि
रायज्लायनो नोंजों दसे सम लाना
नाथाय गोमोलांबाय आं नोंखौनो सन्ना।
दोनलांबाय नों आंखौ गोरबोनि दाहा
नुवाखैमोन आं नोंखौ खाथियाव
नायदोंमोन गोजाननिफ्राय गोमजोर
जेब्ला नोंखौ आं खोनादोंमोन दुखु
नावथाव राव, बाजारनिफ्राय थांबायहोन्ना
बेवनो नोंखौ सन्ना गोमो हाबदोंमोन आं।
गोसोआव आन्दोंमोन आं नोंखौ दसे
गोसोनि खोथा फोरमायनो गोदै राव
अब्ला बे नोंनि महर नुजाफैनाया
गोमोहोदोंमोन नों आंनि गोसोखौ
अजालि नोंनि महरा।

मुस्रि खनिसर बरगयारी
गामि-खासपुर (हालांबाजार)
जिल्ला-कक्राझार, बिटिसि।

कक्राझार सरकारि फरायसालिमायाव गान्धी जयन्तीखौ लोब्बा लाखिनानै साफाय हाबाफारि

(❑ 1 बिलाइनिफ्राय) एनएसएस भारत स्काउट एन्ड गाइड आरो फरायसालिमानि फरायसा आफादजों ज'यै लोगो नांनानै फरायसालिमानि लांगोना आरो सिङाव साफाय खालामनाय जायो। हाबाफारिखौ जागायजेन्नानै एबा बेखेवनानै होयो फरायसालिमानि गोरायुं ङ॰ बन'बीना ब्रह्मआ। बिथाङा गावनि सुंद' बिबुंथियाव साखोन-सिखोननि सायाव माहारिनि बिफा महात्मा गान्धीआ बेसेबां गोनांथि होनायमोन आरो गावनो साफाय खालामनाय हाबाफारियाव नांथाबनानै बयखौबो थुलुंगाखां होनायनि सायाव बिबुंथि लाखियो। बे साफाय खालामनाय हाबाफारियावनो बाहागो लायो आइकिउएसिनि फोनांजाबगिरि अन्जली बसुमतारि आरो एनसिसि, एनएसएस, भारत स्काउट एन्ड गाइड आरो स्वच्छ भारत अभियाननि बिबानगिरिफोर फारियै- ङ॰ बिमल कान्ति बसुमतारि, ङ॰ राजीब साहा, गणेश बर' आरो लाइमोन ब्रह्मजों लोगोसे फरायसालिमानि गोबां बिबुंगोरा, फरायसा आरो मावख'गिरिफोरा बाहागो लादोंमोन।❑

1 नभेम्बरनिफ्राय आसामनि गासैबो फरायसालि-फरायसालिमाफोरा बेखेव जाफिनसिगोन

गुवाहाटी,2 अक्ट'बर: सोलोंथाय बिफाननि मन्स्रि ड॰ हिमन्त बिश्व शर्माया फोरमायनाय बायदिब्ला आसामनि गासैबो फरायसालि आरो फरायसालिमाफोरा फैगौ 1 नभेम्बरनिफ्राय खुलिफिनसिगोन। जोडो अक्ट'बर 15 निफ्राय खुलिहोयाखै अदेबानि गासैबो फरायसालि आरो फरायसालिमाफोरखौ 1 नभेम्बरनिफ्राय खुलिहोफिन्नाय जागोन। बे बाथ्राखौ खौरांगिरिनि सिगाङाव ड॰ शर्माया फोरमायदों। कभिड-19 नि गोदानै फोसावजानाय आनलक 5 बायदियै सोलोंथाय फसंथानफोरखौ 15 अक्ट'बरनिफ्राय खुलिनो गनायथि होनाय जादोंब्लाबो आसाम सरकारा थांखि लानाय बायदिब्लाबो अक्ट'बर जोबजासिम बन्द' लाखिगोन। अदेबानि थाखो 9 निफ्राय थाखो 10 नि फरायसाफोरनि थाखाय माखासे राहानि गेजेरजों थाखो फोरोंथाय राहाया सोलिगासिनो दङ। बे फरायसालि खुलिफिन्नायनि सायाव गासैबो सोलोंथाय फसंथाननि सामलाय आफाद आरो दैदेन आफादफोरनि गेजेरजों सावरायलायनायनि उनावसो थांखि लानाय जादोंमोन।❑

नोंखौ आं हास्थायो

मोजां मोनो आं नों
अनजालिखौ फोरमायनो
हाया नोंनि सिगाङाव
फोरमायनो सानो आं
नों अनजालिखौ नाथाय
मा होनानै फोरमाय
बावनो आंनि गोरबोनि
अननायखौ दाबो नों
सिनायनो रोङा माब्ला
आजावगोन नों आंनि
अननायखौ रायलाया मानो
नों आंजों आंनि गोसोआदि
नोंखौल मोजां मोननाया
जुजायनि अर बायदि दोहो
दोहो खामग्लि लांजोब्बाय
अनजालि नों आंनो एसेबो
मानो गुमुर होवा नों
मालायनि सिगाङाव मानो
बेबायदि बुडो अनजालि
नाथाय आंहा बिखाया
गाबो गुखाया गेवा सना।

मुस्रि प्रबाकर नारजारी
गामि-7नं आल्फागाव
जिल्ला-कक्राझार, बिटिसि (आसाम)

हाथरस जिनाहारि जाथायखौ राजखान्थि महर होनो नाजादों

(❑ 1 बिलाइनिफ्राय) लानानै थांदों। राहुल गान्धी, प्रियंका गान्धीनि उनाव दिनै त्रिनमुल कंग्रेसनि दैदेनगिरिया जिनाहारिजों भुगिनांनाय हिन्जावसानि गामियाव थांनो नाजादोंमोन, नाथाय पुलिसआ राजखान्थिगिरिखौ गामिनि बाइजोयावनो लाखिनानै दोनो। टिएमसि राजखान्थि हान्जानि एमपि डेरेक अब्राइनखौ नाख्रांनानै हायाव गोग्लैहोदों। अब्राइनजों लोगोसे टिएमसि राजखान्थि हान्जानि सानै आइजो एमपि आरो सासे बारग' एमपिया जिनाहारि खालामजानाय हिन्जावसानि नख'रनि सोद्रोमाजों लोगो हमनो थांखि लादोंमोन। बे थान्दै हान्जायाव बाहागो लानाय हान्जानि बारग' एमपि ममता ठाकुरआ बुडोदि, आइजो पुलिसआ जोंनि गान्नाय ड्रेसखौ खहा खालामनायजों लोगोसे जोंनि एमपि प्रतिमा मन्डलनि सायाव लावथि बाहायनानै बिखौबो हायाव गोग्लैहोदों। बे जाथायखौ टिएमसिनि एमपिया थोंजोङै लाजिनांथाव होन्नानै फोरमायो। हाथरसनि एसडिएम प्रेम प्रकाश मिनाआ बुडोदि, जाथायनि सायाव संदान्नो दाफुंजानाय एसआइटि हान्जाया गामिनि सिङाव संदान्नायखौ सोलिहोगासिनो दंमोन। जाहाथे संदान्नाया जेबो उसुबिधा एबा जेंना नुजाथिनो हायैनि टिएमसिनि थान्दै हान्जाखौ गामिनि सिङाव हाबनो होयाखै। थान्दै हान्जानि अजद खालामनायखौ नेवसिगारनानै पुलिसआ बुडोदि, आइजो पुलिसआ बिसोरनि एंब्रानायखौ होबथानो थांनायाव माखासे मोगा-मोगि जानांदोंब्लाबो नाथाय गान्नाय ड्रेसखौ जेबो खहा खालामाखै। गुबुन फार्सेथिं जाथायखौ लानानै गुबुन गुबुन राजखान्थि हान्जाफोरा राजखान्थि खालामनायनि दासान्दि गुबुन गुबुन बाथ्रा बुंबाय थानायनि समावनो भुगिनांनाय हिन्जावसानि बिफाया थोंजोङै सिबिआइ संदान्नो दाबि खालामो। बिफाया बुडोदि, उत्तर प्रदेश पुलिसनि सायाव आं फोथायनाय गैलिया। बेजों लोगोसे आंनि गोसोनि बुंनो गोनां बाथ्राखौबो मिडियाफोरखौ होबथानायनि जाहोनाव बुंनो हायाखै होन्नानै अजद खालामनायजों लोगोसे दुखु फोरमायो। बेबायदि थासारियावनो भुगिनांनाय नख'रनि गुबुन सासे उन्दै गथ'नि आखाइनिफ्राय फन लांनाय बाथ्रायाबो सोराङाव फैदों। गथ'साया फोरमायनाय बादिब्ला नख'रजों फोनांजाब खालामनो गुबुन सुबुङा हरनाय फनखौबो पुलिसआ लाखिनानै दोन्दों। फार्सेथिं पुलिसआ हाथरस जिल्लायाव दासान्दि 144 धारा आइनखौ जाबसिन्नायजों लोगोसे जाथाय नुजाथिनाय गामि ओन्सोलखौ दासान्दि दखलाव लाखिदों। जिल्लायाव गोख्रों आइन फोसावनायनि गेजेरजों गामिनि सुबुंफोरखौ आइडि दिन्थिनायनि उनावसो बाइजोयाव थांनायनि गनायथिखौ होनाय जादों। मख'नो गोनांदि, सुबुंफोरा बे जाथायखौ लानानै पुलिस आरो जिल्ला खुंथायनि बिफाव लानायनि सायाव रागा जोंखांनाय आरो गोबां बाथ्राजों सावरायनायबो जादों। गुबुन फार्सेथिं कंग्रेसनि दैदेनगिरि राहुल गान्धी आरो प्रियंका गान्धीखौ बृहस्पतिबारखालि भुगिनांनाय नख'रनि सोद्रोमाजों लोगो हमनो थांनायावनो होबथानाय जादों। दासान्दि हाथरस जिल्लायाव बे जिनाहारि खालामनाय जाथायखौ लानानै सुबुंफोरजों लोगोसे राजखान्थिगिरिफोरा गोख्रों रावजों सावरायनानै पुलिस आरो जिल्ला खुंथायनि बिफाव लानायखौ सोंथि खालामदों।❑

गसाइगाव सुबुं सावस्रि मावफुं बिफाननि अरायथा नङै मावसुमाफोरा हेफाजाब होयै सोमावसार हाबाफारि लादों

गसाइगाव, 2 अक्ट'बर: राइज्योनि सुबुं सावस्रि मावफुं बिफाननि दै जगाय बिफाननि आवथायाव थानाय अरायथा नङै मावसुमाफोरा दिनैसिम मोन्नो हायै दानआरि बान्थाखौ मोननांगौनि दाबिजों राइज्योनि गुबुन गुबुन ओन्सोलजों लोगोसे गसाइगावयाव दिनैनिफ्राय गासै 7 साननि हाबाफारि लानानै सोमावसारनायखौ जागायजेनो। गसाइगाव डिभिजननि सिङाव थानाय हाबा मावफुं एबा 2013 माइथायावनो थिसन्थाय मोन्नाय मावसुमाफोरा फुं समनिफ्रायनो मोन्नो गोनां मोन्थायखौ दाबिनानै मावख'नि लांगोना मोखाङाव धर्ना होयो। मोन्नो गोनां बान्थाखौ दिहुन्नानै हर, जोंनि दाबिया थार दाबि, उइ वान्ट जास्टिस, रिहन दैमारि मुर्दाबाद बायदि स्ल'गानजों सोमावसारथिलिखौ रिंखांहोयो। बे हाबाफारियाव बाहागो लागिरिफोरा मख'योदि, सरकारनि अरायथा साख्रि मोन्नो थाखाय बाथ्रा होनायावसो बिफान्नो गावसिनि हाफोरखौ दान होनाय जादोंमोन। बे दान होनाय हायाव मावख' लुफुंनानै राइजो-राजाफोरनो दै जगायगासिनो दङब्लाबो थिसन्थायनि बेलायाव दिनैसिमबो अरायथा खालामनायनि राहा लायाखै। बेखायनो थार मोन्थायखौ नागिरनानै 7 साननि हाबाफारि लाना सोमावसारनायखौ जागायजेन्नाय जाबाय होन्ना मख'दों। बे सोमावसार हाबाफारिनि गेजेरजो गिबि मन्स्रि सर्बानन्द सनवालनिसिम राहा लानो खावलायदों। मख'नाय बायदिब्ला गसाइगाव डिभिजननि सिङाव दिनैसिम गासै सा 112 हा दान होग्रा लाइमोनफोरा अरायथा नङै साख्रि मावनानै दङ।❑

गौरां दैसायाव सा 3 हौवासाफोरा गब'दों

कक्राझार, 2 अक्ट'बर: गौरां दैसायाव दिनै फुं समाव साथाम हौवासाफोरा गब'नायनि बागै मिथिनाय जादों। बे साथाम हौवासाफोरनि गेजेराव सा 2 खौ जिउ गैयै थासारियाव बोखांनो हादोंब्लाबो गुबुन सासेखौ बे खौरां सुजुजासिम बुब्लियाव नागिरनानै मोन्नो हायाखै। जायगानि सुबुंफोरा फोरमायनाय बायदिब्ला सा 3 बो हौवासाफोरा दिनै फुं समाव दुगैनो थाखाय गौरां दैसायाव थांदोंमोन आरो बेनिफ्रायनो सा 3 बो हौवासाफोरा गोमानानै थायो। अबथिरा जिउ गोमानाय सा 2 हौवासाफोरखौ मनज दे (15)

आरो शिब' बर्मन (12) होन्नानै मिथिनायनि बेरेखायै बोहैथि समसिम नायगिरिनानै मोनै हौवासानि मुंखौ सुजन बर्मन (14) होन्नानै मिथिनाय जादों। गासै जाथायखौ गोमजोरै लाना पुलिसआ गोमानानै थानाय हौवासाखौ नागिरनायखौ सिगांहोगासिनो दं होन्ना सुलुङाव फोरमायदों।❑

भबानिपुरआव कंग्रेसया गान्धी जयन्ती फालिदों

(❑ 1 बिलाइनिफ्राय) सिगाङाव गोजोननि बाथि फोजोंनानै आरो गोसोखां सावगारियाव बिबार माला गानहोनाय जायो भबानिपुर ब्लक कंग्रेसनि आफादगिरि इस्माइल हुसेइनआ। बेजों लोगोसे बे हाबाफारिआवनो भबानिपुर ब्लक कंग्रेसनि आफादगिरि इस्माइल हुसेइन, लेङाइ आफादगिरि जयन्त चौधुरि, गाहाय नेहाथारि जितुमनि तालुकदार, दुलाराय लाइमोन कंग्रेसनि नेहाथारि स्वरिफा बेगम, गागि कंग्रेसनि दैदेनगिरि बिराज चौधुरि, सन्दिका बैश्व, धनजिद तालुकदार, लाइमोन कंग्रेसनि दैदेनगिरि मनिबुल हुसेइन आरो कंग्रेसनि गोबां दैदेनगिरिफोराबो बाहागो लादोंमोन। मखनो गोनांदि, भबानिपुर चकआव दिनै भबानिपुर ब्लक कंग्रेसनि बानजायनायाव उत्तर प्रदेसआव राहुल गान्धी आरो प्रियांका गान्धीखौ मान गैयै खालामनायनि हेंथायाव भारतनि गाहाय मन्स्रि नरेन्द्र मडि आरो गिबि मन्स्रि यगी आदित्यनाथनि मुसुखा बानायनानै हेंथा स्ल'गान होनायजों हानजा सुरो। लोगोसे भबानिपुर कंग्रेसआ ओनसोलाव हेंथा हानजा सुरनानै बिसोर सानैनि मुसुखा बानायनानै सावनायबो जायो। गुबुन फारसेथिं, भबानिपुर ब्लक कंग्रेसनि सिङाव थानाय मोन 12 मन्डल आफाद आरो 124 बुथ कमिटिआ आलादा-आलादायै गाव-गावनि ओनसोलाव दिनै गान्धी जयन्ती एबा जोनोम सानखौ गुबुन गुबुन हाबाफारिनि गेजेरजों फालिनाय जायो।❑

माजबाटयाव गोबां बिबांनि गान्जा बोखांदों

उदालगुरि, 2 अक्टबर: उदालगुरि जिल्लानि माजबाट पुलिसआ गिदिर जाफुंसारनो हादों। माजबाट पुलिसआ संदान्नायनि गेजेरजों गासै 124 के:जि: गान्जाखौ बोखांनो हानायाव जाफुंसारदों। मिथिनाय बादिब्ला माजबाट पुलिसआ थांनाय हरनि 3.00 रिंगासो समाव मोनसे फोथायथाव सुलुंखौ मोन्नानै माजबाट ओन्सोलनि आसाम-अरुनाचल सिमाजों नांजाबनाय रौता माजुलिनि कियाजुलियाव मोनसे संदान्नानै मोनब्रै बस्थानिफ्राय गान्जाफोरखौ बोखांनो हादों। बे संदान्नायाव माजबाट पुलिस थानानि बिबानगिरि मिन्तु हेन्दिक आरो एसआइ रबि कुमार सेट्रिजों लोगोसे पुलिसनि मोनसे हान्जाया गान्जाखौ बोखांनानै माजबाट पुलिस थानायाव लाबोयो। बेनि हेंथायै 81/2020 नम्बराव मोनसे गसर आजावना लानानै संदान्नायखौ जागायजेन्दों होन्नानै खौरांगिरिनि सिगाङाव मिथिहोदों। बोखांनो हानाय गान्जानि बेसेना बाजाराव 6 लाख रां जागौमोन होन्नानै हमदांनाय जादों।❑

गान्धी जयन्तीनि सानाव गसाइगावनि राइजोयारि गोथैसालिखौ सिबस्त्रांदों

(❑ 1 बिलाइनिफ्राय) जयन्ती महरै फालिनायजों लोब्बा लाखिनानै गसाइगावनि माखासे लेखागोरों आरो सांग्रां लाइमोनफोरनि राजुहवा ससानसालिखौ साब-सिखोन खालामनाय आरो सिबस्त्रांनाय हाबाफारिया सांग्रां समाजनि बयनिबो बाख्नायनाया मोन्नो हादों। जाय समाव गेदेमा सुबुं गान्धीनि आदर्शजों मुलुगनाङैनो स्वच्छ भारत अभियाननि गेजेरजों साबसिखोन आरो सिबस्त्रांनायनि हाबाफारि लादों बे हाबाफारिनि आवथायावनो गसाइगाव सहरनि धनन्जय महेश्वरि, प्रनय पाल, बिजय कृष्ण, गौरांग' अधिकारिमोनहा शसानसालिखौ शुक्रबारखालि साब-सिखोन खालामो। फुंनि 5:00 रिंगायावनो ओंखारनानै गोथै सह' सावग्रा ससानसालिखौ साब-सिखोन खालामनानै जैरैथिंबो नायथावना महरखौ नुनो मोनो। लाइमोनफोरनि बे हाबाफारि लानाया फेसबुकनि फोथारावबो बयजोंबो अन्सायजादों आरो बाख्नायजादों। दोलोसे लाइमोनफोरनि बे सिबिथाय हाबाया गासै लाइमोन समाजनि गेजेरावनो थुलुंगाहोनो हाथाव मोनसे बिदिन्थि होन्नानै ओन्सोलनि सुबुंफोरा बुंसोलायदों।❑

बागसानि सा 437 फरायसाफोरनो आनन्दराम बरुवा बान्था गथायदों

(❑ 1 बिलाइनिफ्राय) ओन्सोलफोरावबो गान्धीनि जोनोम सानखौ फालिनाय जादों। दिनै बागसा जिल्लानि बाथौपुरियाव थानाय जिल्ला बेंगिरिनि नब्लाङाव जिल्ला सोलोंथाय बिफाननि बान्जायनायजों 151 थि गान्धीनि जोनोम सानखौ फालिनाय जायो। जिल्ला बेंगिरि रन्जन शर्मानि नुजाथिनायाव खुंफुंजानाय बे हाबाफारिनि गेजेरजों थांनाय 2020 माइथाय मेट्रिक आन्जादयाव बागसा जिल्लानिफ्राय 1 थि मासियाव उथ्रिसार जानाय गासै सा 433 फरायसाफोरनो आनन्दराम बरुवा बान्थाखौ गथायनानै होनाय जायो।❑

बागसानि जालाहयाव दुलाराइ बर' फरायसा आफादआ महात्मा गान्धीनि 151थि जोनोम सान फालिबाय

(❑ 1 बिलाइनिफ्राय) लोगोसे दुलाराइ बर' फरायसा आफादनि फिरफिला बिरहोनाय हाबाफारिया जानानै थाङो। एबसुनि गोथार फिरफिलाखौ बिरहोयो आफादगिरि दिपेन बर'आ। बेनि उनाव माहारियारि फिरफिलाखौ बिरहोयो ड० अनन्त एकाडेमिनि गोरायुं मानगोनां मुस्रि भबेश शर्माया। उनाव गान्धीनि मुसुखायाव बिबार बाउजेनो मुस्रि नृपेन्द्र शर्माया। बेनि उनाव मिरु एबसुनि बारग' आफादगिरि प्रमद बर'जों लोगोसे नुजाथिनाय गुबुन गुबुन दैदेनगिरिफोरा बिबार बाउवो। बे हाबाफारियावनो गोजोननि नोर्सोन महरै गुफुर फारौ बिरहोजेनो ड० केशब बसुमतारिया।

बे नैथि थिखानाय हाबाफारि बादियै मिरु एबसुनि आफादगिरि दिपेन बर'नि मासि दैदेन्नायाव नैथि हाबाफारि बायदियै गेवलां मेलखौ जागायजेनो। गेवलां मेलखौ बेखेवनानै होयो बर' थुनलाइ आफादनि बारग' लेडाइ आफादगिरि मस्रि दिपक बसुमतारिया। होखानाय आयदा बायदियै गाहाय आलासि महरै बाहागो लानानै मान गोनां मुस्रि समुद्र गुप्त काश्यपआ बुडोदि, फैगौ समाव ओन्सोलाव गोख्रों माहारि दानायाव गासैबो हारिनि नौनारिफोरानो-गाव फोथायलायनानै आंगोथि सानलायनानै अहिंसा आरो गोजोनखौ अराय गोर्बोयाव लानानै आवगायलांनांगोन। एरैहाय आलासि महरै बाहागो लानाय जयन्त कुमार दासआ एबसुनि बोसोरफ्रोमबो गान्धी जयन्ती खुंबोनायजों लोगोसे मुलुगनां अहिंसा सान फालिबोबाय थानायखौ बरायनायजों लोगोसे माहारियाव गोजोननि रादाब फोसावबाय थानायखौ बाख्नायो आरो साबायख'र जासियो। बे हाबाफारियाव माननि आलासि महरै बर' थुनलाइ आफादनि बारग' नेहाथारि उपेन बर' देउरि, बर' उमेन जास्टिस फरामनि बारग' गाहाय नेहाथारि लिलाबती बसुमतारि, जालाह दखरा आसाम साहित्य सभानि आफादगिरि मुस्रि हुमेश्वर दास, लेडाइ फोरोंगिरि भास्कर दिप नाथ, आथियाबारि बिद्या मन्दिर गोजौसिन फरायसालिनि बारग' गोरायुं गिरिश चन्द्र बर' आरो गुबुन गुबुन बिबानगिरिफोरा बाहागो लायो। गान्धी जयन्ती फोर्बो फालिनाय बे हाबाफारियाव सा 2 रोजानिबो बांसिन सुबुंफोरा बाहागो लादोंमोन।❑

डिसेम्बर दाननि गेजेराव बिटिसिनि बिसायख'थिखौ खुंहैनो हानाय जागोन: हिमन्त

(❑ 1 बिलाइनिफ्राय) सनितपुर जिल्लानि सिडाव थानाय सतिया बियाबनि चारिदुवाराव गंसे जिम बेखेवनो थांनानै मख'दों मन्त्रि ड० हिमन्त बिश्व शर्माया। खौरांगिरिफोरनि सिगाडाव फोरमायनाय बायदिब्ला बिटिसिनि बिसायख'थिखौ लानानैनो सावरायनो थाखाय फैगौ 6 अक्ट'बरखालि गासै राजखान्थि दोलोफोरनि मोनसे जुथाय मेल लेंथुमनाय जागोन आरो बे मेलआ थुंगेखांनायनि उनाव 7 अक्टबरखालि बेनि सायाव केबिनेटआ थांखि लागोन। बिटिसिनि बिसायख'थिआ खुंजायैनि आन्दोयाव राजखान्थियारि बाथ्रा गैया अदेबानि कभिड-19 नि मिजिंथिजाथावै थासारिनि थाखायसो बेयो जानांदों, जाय थासारिया गासै मुलुगयावनो बयखौबो गोहोमथि खोख्लैदों, ड० शर्माया दाजाबदेरो। अक्ट'बर आरो नभेम्बर दानाव कभिडनि थासारिया साबखां हैयोब्ला बिटिसि बिसायख'थिखौ हेंथा गैया जासे डिसेम्बर दानाव खुंहैनो हानाय जागोन।

सनितपुर दावबायनाय ड० हिमन्त बिश्व शर्माया आसाम गोरोबथानि सायाव फिनजाथाय होनो थांनानै बुंदोंदि, आसाम गोरोबथानि 6 नं दफा बायदियै जायफोर थार नेपालि सुबुंफोरा आसामाव राइजो जानानै दं। बिसोरहा गिनो आरो संखिनो गोनां जेबो गैया। अदेबानि सोलोंथायनि बिथिङाव मख'नो थांनानै बिथाङा फोरमायनाय बायदिब्ला नभेम्बर दाननि गेजेराव राइज्योनि सिडाव थानाय गंफ्रोमबो फरायसालि आरो फरायसालिमाफोरानो सोलिफिन्नो हागोन।❑

एमजिएनरेगायाव सोमजिनाय गेनाखौ सिबिआइनि गेजेरजों संदान्नो कक्राझाराव इउपिपिएल दोलोनि धर्ना

(❑ 1 बिलाइनिफ्राय) गेजेरजों संदान्नो दाबि दैखाङो।

गुबुन फारसे बिपिएफ दोलोआबो राइज्यो बेंगिरिनि खुंथायखौ फोजोबनानै थाबैनो बिटिआरनि बिसायख'थि खुंनो दाबि दैखांनानै 4 घन्टा उखैहाब सोमावसारो।

सोमावसार हाबाफारियाव बाहागो लानानै मख'नाय बायदिब्ला इउपिपिएल दोलोनि गासै मोन 40 ब्लक कमिटिफोरा दर 4 जिल्लानि सिडाव लानाय सोमावसार हाबाफारियाव भेनार आरो प्ले कार्ड लानानै जालांनाय गेना आरो जाख्ल'नायनि सायाव संदान्नो दाबि दैखांनाय जादों। बिटिसि खुंथायनि आमोलाव गुबुन गुबुन बिफानाव गोबांथार जाख्ल'नाय जानायनि अजद लाबोना इउपिपिएलनि सा 100 निबो बांसिन दैदेनगिरि आरो मदतगिरिफोरा कौटि-कौटि रांनि गेना खालामग्रा सुबुंफोरखौ संदान्नानै साजा होनांगौ होन्ना दाबि दैखाङो। अदेबानि बे गेनानि सायाव थार बिजिरनाय मोन्नो इउपिपिएल दोलोआ गिबि मन्त्रि सर्बानन्द सनवाल आरो राइज्यो बेंगिरि प्रफेसार जगदिश मुखीनिसिम कक्राझार जिल्ला बेंगिरिनि गेजेरजों गोसोखां बिलाइ दैथायहरो।

सोमावसार हाबाफारियाव बाहागो लानानै इउपिपिएलनि दैदेनगिरिफोरा अजद होनाय बायदिब्ला बिटिआरनि दर 4 जिल्लायाव थांनाय 3 बोसोरनि गेजेराव एमजिएनरेगानि सिडाव गासै 650 कौटिनिबो बांसिन जाख्ल'नाय जादों। राइज्यो सभानि बारग' एमपि एबा इउपिपिएलनि बारग' आफादगिरि उर्खाव गोरा ब्रह्मआ फोरमायथिनाय बायदिब्ला दर 4 जिल्लानि सिडाव थानाय गुबुन गुबुन जायगायावनो इउपिपिएल दोलोआ जालांनाय बे गेनाखौ संदान्नो थाखाय सिबिआइनि संदान्नायखौ हास्थायदों। मुस्रि ब्रह्मआ बुडोदि, खुंथायाव थानाय समाव बिपिएफ दोलोआ गोबांथार जाख्ल'नाय खालामबोदों। बेखायनो बे जाख्ल'नायखौ सरकारा गोख्रों राहाजों संदान्नानै बे गेनाजों लोब्बा थानाय सरकारि मावसुमा आरो राजखान्थियारि बिथिंजों लोब्बा गोनां सुबुंफोरखौ साजा होनांगौ होन्नानै दाबि दैखाङो। इउपिपिएल दोलोआ ओन्सोलाव गोजोन आरो थासारिजों लोगोसे नोगोरारिफोरनि जौगालु हाबा-हुखाफोरखौ मावफुंजानायखौ हास्थायदों होन्नानै मुस्रि ब्रह्मआ मख'यो।

गुबुन फारसे बिपिएफ दोलोआबो बिटिआरनि मोन 40 बियाबनि सिडाव थानाय गुबुन गुबुन ओन्सोलफोरावनो थाबैनो बिसायख'थि खुंनो दाबि दैखांनानै उखैहाब सोमावसारो। कक्राझार जिल्लानि सिडाव गुदियै बावखुंग्रि, देबरगाव, बनरगाव आरो सालाकाटियाव बिपिएफ दोलोआ गावबा-गाव ब्लक कमिटिनि दैदेन्नायाव सोमावसारो। सालाकाटियाव जानाय बिपिएफ दोलोनि बिसायख'थि नागिरनानै सोमावसारनाय हाबाफारियाव देरहासार बसुमतारिया बाहागो लादों। बेबायदिनो दनेश्वर गयारि, गिलबार बरगयारि आरो गुबुन गुबुन बिपिएफनि मावथिफोरा बाहागो लायो। कक्राझारनि सिल्ड्रेन पार्कनि साखाथियाव जानाय सोमावसार हाबाफारियाव बावखुंग्रि बियाबनि बिपिएफ दोलोनि बिजाथि दनेश्वर गयारिया फोरमायनाय बायदिब्ला बिपिएफ दोलोआ गोग्गो सुबुं खान्थि राहाखौ हास्थायनानै अक्टबर दाननि गेजेरजों बिसायख'थि खुंनो दाबिदिखांबोदों। अदेबानि राइज्यो सरकारा गोसो जानानै गावसिनि राजखान्थियारि मुलाम्फानि थाखाय बिसायख'थिखौ फावसयनायनि अजद लाबोयो। बिपिएफ दोलोआ बिसायख'थि खुंनांगौनि दाबिजों सोमावसार हाबाफारिखौ लालांबाय थागोन होन्नानै गयारिया मिथिहोदों।❑

थांनाय 17 बोसोरनाङै गेना खालामनायनि हेंथायै इउपिपिएल दोलोया धर्ना हाबाफारि खुंदों

(❑ 1 बिलाइनिफ्राय) आरो इउपिपिएलनि गेजेराव मैखोम सोमावसारनायखौ नुनो मोन्नाय जायो। बिपिएफ दोलोआ लानाय सोमावसार हाबाफारियाव महात्मा गान्धीनि सावगारियाव बिबार बावनानै थाबैनो बिसायख'थि खुंनो दाबि दैखाङो। गुबुन फारसे महात्मा गान्धी ग्रामीन रजगार गेरेन्टि एक्ट 2005 एबा गुसुङै एमजिएनरेगानि आवथायाव थानाय जब कार्डनि गेनाखौ सिबिआइनि गेजेरजों संदान्नानै बे गेनायाव लोब्बा थानाय सरकारि बिबानगिरिफोरजों लोगोसे जाख्ल'नायजों लोब्बा थानाय साफ्रोमखौबो गोजौ थाखोनि संदान्नानै साजा होनो दाबि दैखाङो। बे गेनाजों लोब्बा थानायफोरखौ सिबिआइनि गेजेरजों संदान्नो दाबि दैखांनाय हाबाफारियाव जब कार्ड आरो बेंक पासबुकफोरखौ मुलाम्फा मोनगिरिफोरनि आखायाव गथायफिन्नांगौ होन्नानै दाबि दैखांनाय जायो। सालाकाटि सिखोना क्लाबनि साखाथियाव लानाय सोमावसार हाबाफारियाव जागायनायनि सिगां महात्मा गान्धीनि सावगारियाव आलारि बाथि फोजोंजेनो सालाकाटि ब्लक इउपिपिएल फोसावदिं दैदेन आफादनि आफादगिरि महत बसुमतारिया। बेनि उनाव बिबार बावजेनो 12 नं सालाकाटि बियाबनि इउपिपिएलनि बिजाथि लाजु मुसाहारिया। थांनाय 17 बोसोर नाङै हाग्रामा महिलारि दैदेन्नाय बिपिएफ दोलोनि गेना खुंथायनि सायाव गोख्रों रावजों बिबुंथि लाखिनानै सोंखारियो इउपिपिएल दोलोनि दैदेनगिरि असिन्त नार्जारिजों लोगोसे नुर आलम, राजिब बसुमतारि, रबिन हासदा आरो अमृका बसुमतारिया। बिपिएफ आरो इउपिपिएल मोन्नैबो राजखान्थि दोलोआनो खाथि-खाथि मोखांजों-मोखां लानाय बे सोमावसार हाबाफारिया सालाकाटि ओन्सोलाव बयजोंबो सावरायजादों। मोन्नैबो राजखान्थि दोलोनि बिसायख'थियारि दावहाखौ लानानै राइजो-राजाफोरनि गेजेराव गोबां सावरायजासोदों।❑

मुलुगनाङै77.81 लाख करना रोगिफोरा फाहामथाय लानांगासिनो दङ

(❑ 1 बिलाइनिफ्राय) बेबायदिनो मुलुगनाङै थैनो गोनां जादों 10.27 लाख सुबुंफोरा। बोहैथि समसिम मुलुगनाङै 77.81 लाख सुबुंफोरा मुलुगनि गुबुन गुबुन फाहामसालिफोराव फाहामथाय लागासिनो दङ। बेनि गेजेराव 99 जौखोन्दो एबा 77 लाख 81 रोजा सुबुंफोरखौ सरासनस्रा लैक्षोन मोन्नायनि बेरेखायै 1 जौखोन्दो एबा 66,054 रोगिफोरनि देहानि थासारिखौ गोब्राब नुनो मोन्दों। बेनि गेजेराव 14,190 गोब्राब रोगिफोरा आमेरिका आरो 8944 सा रोगिफोरखौ भारतयाव नुनो मोन्नाय जादों।❑

प्राइज मानि एटलेटिक्स बादायलाय-नायखौ गिबि मन्त्रिआ बेखेवनानै होबाय

(❑ 1 बिलाइनिफ्राय) नि थाखाय सोमजिनाय गोब्राब थासारियाव कभिडनि प्रटकलफोरखौ मानिनानै सोलिना खुंजानाय बे गेलेमुआनो जाबाय भारत बर्षनि गेजेराव खुंजानाय गिबि गेलेमु हाबाफारि। बे गेलेनायाव राइज्योनि दर 31 जिल्लानि गासै सा 132 गेलेगिरिफोरा गासै मोन 5 गेलेमु हाबाफारियाव बाहागो लागोन। बेयाव बाहागो लानानै देरहासार जानाय गेलेगिरिफोरनो सेथि-नैथि आरो थामथि बान्था महरै 10,000 , 6,000 आरो 4,000 बान्था महरै गथायनाय जागोन।

गेलेमु हाबाफारिखौ बेखेवनायनि सिगां गिबि मन्त्रिआ माहारिनि बिफा महात्मा गान्धीनि सावगारियाव बिबार बावजेनो। बिथाङा गेलेमुखौ बेखेवना होना कभिडनि गेजेरावनो खुंजानाय बे गेलेमु हाबाफारिया गेलेगिरिफोरखौबो थुलुंगाखां होनायजों लोगोसे थैहाबनानै थानाय गेलेमुनि आबहावाखौ थांखांहोफिनगोन होन्नानै मिजिंथिनाय फोरमायो। बेबायदिनो नरेन्द्र मदिनि खेल इन्डिया, फिट इन्डिया बायदि हाबाफारिफोरखौ रायखांनानै गेलेमुआ गोसो आरो मेलेम आरो गोख्रों खालामनायनि अनगायैबो देहा सोलेरखौ गोग्गोयै लाखिनाययनि मोनसे जांख्ला होन्नानै गिबि मन्त्रिआ फोरमायदों। ड० एम अंगमुतुआ बराय बिबुंथि लाखिनाय बेखेव हाबाफारियाव गुवाहाटी जौगाखां बिफाननि मन्त्रि सिद्धार्थ भत्ताचार्ज्य, राइज्यो सभानि एमपि भुबनेस्वर कलिता, गुवाहाटी लक सभा बियाबनि एमपि कुइन उझा आरो गुबुन गुबुन दैदेनगिरिफोरा दंफायोमोन।❑

बिबि इन्जिनियारिं कलेजयाव सिगां आरो जोंसार हाबाफारि बेखेवदों

(❑ 1 बिलाइनिफ्राय) बोहोनो मख'जानाय हाबाफारिया जानानै थाङो। हाबाफारिखौ मिरु सरकारनि सुबुं सम्पद जौगाखां बिफानआ मिरुनि सोलोंथाय बिफाननि सिडाव थानाय अल इन्डिया काउन्सिल फर टेकनिकेल इडुकेसननि जुथाय हाबाफारि लानायजों खुंफुं जायो। बे बेखेव फोर्बोयाव आबहावा, साबसिखोन, इ-फालांगि, देहा, मुलि, आबाद बायदि खोन्दोफोरा जायगा मोनो। मिरुनि सुबुं सम्पद जौगाखां बिफाननि बिबानगिरि आरो एनआइएसपि क-अर्डिनेटर ड० मेदालसन रंहांजों लोगोसे बिबि इन्जिनियारिं कलेजनि गोरायुं ड० कमल कुमार ब्रह्मआ मिथिहोनाय बायदिब्ला बे हाबाफारियानो आसामनि गेजेराव गिबिसिन लाजानाय हाबाफारि। ड० रंहांया फोरमायदोंदि, बेबायदि हाबाफारि लानायनि गेजेरजों दिहुन्थाय आयदानि सायाव सुबुं सांग्रांथि लाबोनानै मोनसो गोग्गो आबहावा दानो थाखाय लाबोनाय जादों।❑

बिटिसिनि बिसायख'थि खुंनो दाबिनानै बिपिएफआ धर्ना खुंदों

(❑ 1 बिलाइनिफ्राय) जिल्लानि बागानपारा ब्लक बिपिएफनि बान्जायनायजों खुंजानाय उखैहाब सोमावसार हाबाफारियाव बाहागो लानानै बागानपारा बियाबनि बिपिएफनि बिजाथि पलिन्द्र बसुमतारिया थाबैनो बिसायख'थि खुंनो दाबि दैखांदों। मुस्रि बसुमतारिया दाबिनाय बायदिब्ला बिपिएफ दोलोनि आदर्शआ महात्मा गान्धीनि आदर्श बायदिनो, जायनि थाखाय रावजोंबो नांज्लाय-खमज्लाय खालामा बिपिएफ दोलोआ। अदेबानि बिसायख'थि आयगआ बिहाराव बिसायख'थि खुंनो सम आरो अक्ट फोसावनायजों लोगोसे मिजराम आरो महाराष्ट्रयावबो बिसायख'थि खुंनो हायोब्ला बिटिसिआव मानो खुंनो हाया होन्नानै सोंथि दिखाङो बागानपारानि बिपिएफ दोलोनि बिजाथि पलिन्द्र बसुमतारिया।❑

सालबारियाव बिपिएफआ धर्ना सोमावसारदों

(❑ 1 बिलाइनिफ्राय) खुंनाय, बिटिसियाव राइज्यो बेंगिरिनि खुंथाय समखौ बारायनाङा आरो बिटिसियाव सुबुं खुंथायखौ रैखाथि होनायनि दाबि दैखाङो। बिपिएफनि सालबारि जिल्ला आफादनि दैदेनगिरि आरो बारग' एमएलए मिलन बर', हान्जानि सालबारि बियाबनि बिजाथि जय मुसाहारि, बिपिएफनि दैदेनगिरि भुबनेस्वर गयारि, चरत शर्गियारि, दिलीप शर्गियारि, तिकेन बसुमतारिमोनजों लोगोसे गोबां हान्जानि दैदेनगिरि आरो मावफारियाफोराबो बाहागो लानाय सोमावसारनाय हाबाफारियाव दाबिखौ लानानै स्लगान होयो।❑

हादतयाव कभिडजों सन्देर जानाय पजिटिभ केसआ 63 लाखनि बांसिन जाहैबाय

(❑ 1 बिलाइनिफ्राय) दिहुन्नायनि फार्सेनो नांथाबगासिनो दं। बेनि गेजेराव रिलाइन्स लाइफ साइन्जेसआ मोनसे रैखाथि गोनां आरटि-पिसिआर किट दिहुन्नो थाखाय थियारि जादों। सुलुंनि बादिब्ला बे किटनि गेजेरजों 2 घन्टानि गेजेरावनो सुबुंनि देहायाव थानाय कभिड भाइरासखौ मिथिनो हागोन। रिलाइन्स कम्पानीनि बिबानगिरि सुलुंनि बादिब्ला दासान्दि आरटि, पिसिआर टेस्ट खालामनायनि गेजेरजों कभिड-19 सन्देरनायखौ मिथिनो थाखाय 24 घन्टा सम नांगौ। बेबायदि जेंनाखौ नोजोर होनानै मुकेश आम्बानीनि दैदेन्नाय रिलाइन्स कम्पानीया 2 घन्टानि गेजेरावनो मिथिनो हानाय किटखौ दिहुन्नो थांखि लादों। इन्डियान काउन्सिल फर मेडिकेल रिसार्च सुंदयै आइसिएमआरआ कभिड-19 खौ थाबैनो हमदांनो हानाय बादियै कम्पानीनि थांखि लानायखौ गनायथि होनायबो जादों। नाथाय दासिम काउन्सिलआ बे किटनि डिजाइनखौ खालामाखै। हादतयाव सानफ्रामबो कभिड-19 जों सन्देरजानाय गोदान-गोदान पजिटिभ केसखौ मोन्नो हानानै दासिम 63 लाखनिबो बांसिन सुबुंफोरा भुगिनांनानै थानायनि गेजेराव जिउ गोमानाय सुबुंफोरनि अन्जिमाया 1 लाख जाहैबाय।❑

गान्धीनि जोनोम सानखौ लोब्बा लाखिनानै बिफां फुलि गायनाय, साखोन-सिखोन हाबाफारि खुंदों

(❑ 1 बिलाइनिफ्राय) फुलिनि थाखाय बेरा हेबनायबो जायो। लाइमोन समाज मावफारि अशक कुमार राय, करुना कान्त राय, रुपकुवर राय, कबिसन राय, सतिश रायमोननि जरखायै नाजानायाव बे खामानिआ जाफुंसारदों। दंफां फुलि गायनाय आरो बेखौ जोथोन लानाया जोबोद गोनांथार खामानि आरो बे खामानिफोरखौ थांनाय माखासे सानफ्रायनो गामियाव मावबोदों होन्नानै लाइमोन समाजनि मावफारि अशक कुमार रायआ बुडो। बिफां-लाइफांआ जोंखौ फिथाइ-सामथाइ होनायजों लोगोसे जोंनि थांना थानायाव गोनांथारै अक्सिजेन होयो होन्नानै बुडो लाइमोन समाजनि गुबुन सासे मावफारि करुना कान्त रायआ। जिल्लानि सदर कक्राझार सहरावबो भारतीय जीबन बिमा निगम कक्राझारनि ब्रान्स मावख'निफ्राय साखोन-सिखोन खालामनाय हाबाफारिखौ खुंनाय जायो।❑

गान्धीजीनि अहिंसा खान्थिजों गोजोन आरो गोख्रों समाज दानो थाखाय गिबि मन्त्रिआ फोसावदों

(❑ 1 बिलाइनिफ्राय) लोब्बायै गिबि मन्त्रिआ आसाम कादि बर्डनि गाहाय मावख'नि लांगोनायाव थानाय गान्धीजीनि मुसुखायाव बिबार माला गानहोनानै मान बाउयो। बेनि लोब्बायै खुंनाय गेवलां मेलयाव गाहाय आलासि महरै बाहागो लानानै गिबि मन्त्रि सर्बानन्द सनवालआ बुडोदि, गान्धीजीया अहिंसा खान्थिजों दुलाराय सुबुं समाजखौ फोजौखांहोनानै जैरैबायदि आदर्श गायसन्नानै होलांबाय बे आदर्शजों जों साफ्रोमबो आवगायनांगोन। हारिनि बिफाया अहिंसा खान्थिजों गोख्रों इंराजफोरनि हेंथायै हादतखौ दैदेन्नानै भारतखौ उदांस्रि खालामना होलांबाय आरो भारतबर्षनि मान थाखोखौ रैखाथि होनानै हादतनि गोख्रों गोहो दिन्थिफुंनायनि लामा दिन्थिलांबाय। बाफुजीनि आदर्शया आसामनि बिखायाबो खौसेथिनि जायगा लानानै गोख्रों नाजानायजों आत्मनिर्भर आसाम दानायनि थाखाय साफ्रोमबो बे गोथार हाबाफारियाव बाहागो लानांगोन होन्नानै गिबि मन्त्रिआ बुडो। गान्धीजीनि स्वराजनि आदर्शजों भारतबर्षखौ मोनफ्रोमबो बिथिङावनो आत्मनिर्भर खालामनायनि थाखाय गाहाय मन्त्रि नरेन्द्र मदिआ फोसावनाय बाथ्राखौ रायखांनानै गिबि मन्त्रिआ बे दावबायनाय हाबाफारियाव साफ्रोमखौबो बाहागो लानो थाखाय फोसावयो। कभिड-19 नि गोसारनायखौ दबथायनो थांखिजों फोसावनाय लकडाउननि समाव जेब्ला गुबुन गुबुन बाहायजाग्रा बेसादफोरा बन्द जादोंमोन बे समाव गाव गावनि गोहोनि गेजेरजों माबायदि दैदेन्नानै सिगां फार्से थांनांगौ बे बाथ्राखौ भारतनि साफ्रोमबो सरासन्स्रा सुबुंफोरानो मोजाङैमिथिनो हादों होन्नानै रायखांना गिबि मन्त्रिआ गाहाय मन्त्रि मदिनि फोसावनायखौ बोजबनानै आरो हेफाजाब होनानै सुबुंफोरखौ दिहुन्थायनि फार्से बांसिन गोसो होनांगौनि फोसावनाय जादों। गिबि मन्त्रिआ आसाम कादि बर्डआ थांनाय बोसोरफोराव दिहुन्थायनि बिथिंफोराव जाफुंसारनो हानायनि थाखाय बेनि बिबानगिरिफोरखौ साबायखर होयो। आसामखौ मोनफ्रोमबो बिथिंनिफ्राय दरसे दावगाफु राइज्यो होन्नानै रायखांना गोख्रों नाजानाय आरो गावयारि गोहोजों राइज्योखौ गोरोबनानै खौसेथिनि गेजेरजों सिगां फार्से लांनांगौ होन्नानै गिबि मन्त्रिआ बुडो। गावनि बिबुंथियावनो हिंसाया समाजखौ लोरबां खालामनायनि अनगायैबो दिनै मुलुगनि दुलाराय सुबुं समाजयानो गान्धीजीनि अहिंसा खान्थिखौ लानानै मोनसे गोजोन समाज दानायनि लामायाव सिगांबोदों होन्नानैबो बुडो। बापुजीनि गोथार जोनोम सानि समावनो मुलुगनां अहिंसा सान महरै जुथाय हादतया फालिनायनि राहा खालामदों होन्नानै गिबि मन्त्रिआ बुंबावदों। गिबि मन्त्रिआ मावबिबान हारिमुनि गेजेरजों दिहुन्थायखौ बांसिन खालामनानै राइज्योखौ दरसे गोख्रों राइज्यो हिसाबै दाफुंनायनि थाखाय दिनैनि बे गोथार सानावनो साफ्रोमखौबो बिबान लालांनो फोसावयो। हाबाफारियाव बिबुंथि लाखिनानै आसाम कादि बर्डनि मासिगिरि ड० कमला कलिताआ गिबि मन्त्रि सर्बानन्द सनवालनि फारियै ब्रैथि खेब कादि बर्डनि गेजेरजों खुंफुंनाय गान्धी जयन्तीनि हाबाफारियाव बाहागो लानानै बर्डनि बिबानगिरि आरो कर्मसारिफोरखौ बे बिथिङाव थुलुंगाखां होनायनि थाखाय साबायखर जासियो।❑

एमजि एनरेगायाव सोमजिनाय गिलु-बालु जाख्ल'नायखौ सं दान्नांगौनि दाबिजों इउपिपिएल दोलोआ सालबारियाव सोमावसारदों

(❑ 1 बिलाइनिफ्राय) आरो मावथिफोरा सालबारि जिल्ला इउपिपिएलनि बान्जायनायाव फुंनि 8:00 रिंगानिफ्राय जागायनानै बेलासिनि 2:00 रिंगासिम सालबारि महकुमानि बेंगिरिनि मावख'याव आखायाव फ्ले कार्ड आरो बेनार लानानै जथुम सोमावसारो। बे सोमावसार हाबाफारियाव महात्मा गान्धी राष्ट्रिय' ग्रामीन रजगार गेरेन्टि आइन 2005 एबा गुसुङै एमजिएनरेगायाव सोमजिनाय जब कार्डनि गेना आरो जाख्ल'नायखौ सिबिआइनि गेजेरजों संदान्नांगौ होन्नानै मैखोम दाबि दैखाङो। बे सोमावसार हाबाफारियावनो गेनायाव लोहाबोनाय सुबुंफोरनि हेंथायै सरकारि राहा बायदियै माखासे साख्रिआवलाफोरखौ आइनारि राहा लानो दाबि दैखांनायजों लोगोसे मुलाम्फा मोनगिरिफोरनि आखायाव जब कार्डजों लोगोसे बेंक पासबुकफोरखौ दिहुन्नानै हरफिन्नो दाबि दैखाङो। बिटिसियाव जालांनाय एमजिएनरेगानि बे गेनायाव बिपिएफ दोलोनि माखासे दैदेनगिरि आरो मावथिफोरा थोंजों लोब्बा थानायनि अजद लाबोना इउपिपिएल सालबारि बियाबनि बिजाथि बिनद मुसाहारिया जाथायखौ सिबिआइनि गेजेरजों संदान्नांगौ होन्नानै दाबि दैखाङो। बे सोमावसार हाबाफारियाव इउपिपिएलनि दैदेनगिरि फारियै साहजान आलि आहमेद, जगेश्वर बसुमतारि, हानिफ आलि, कनक चन्द्र बर, प्रदिब सरकार, सत्यजित बर', बिउति बसुमतारि, गरसान दासमोनहाबो बिबुंथि लाखिनानै बिपिएफ दोलोनि सायाव बायदि रोखोमनि अजद लाबोयो। 6 घन्टानि बे सोमावसार हाबाफारियाव इउपिपिएलनि दैदेनगिरि आरो मावथिफोरा हाग्रामा महिलारि दैदेन्नाय बिपिएफ दोलोनि हेंथायै आरो एमजिएनरेगायाव जालांनाय गेनाफोरखौ गोख्रों राहाजों संदान्नो दाबि दैखांनानै बायदि स्ल'गानजों सालबारि ओन्सोलखौ गोमखांहोयो। बे सोमावसार हाबाफारिनि गेजेरजोंनो एमजिएनरेगायाव सोमजिनाय गेना आरो जाख्ल'नायखौ संदान्नांगौनि दाबिजों महकुमा बेंगिरिनि गेजेरजों हादतनि गाहाय मन्त्रि, आसामनि राइज्यो बेंगिरि आरो गिबि मन्त्रिनिसिम गोसोखां बिलाइ दैथायहरो। सोमावसारगिरिफोरा गान्धीनि सावगारिखौ सिगाडाव दोन्नानै बायदि स्ल'गानजों जालांनाय गेनानि थार बिजिरनाय मोन्नो बायदि स्ल'गान होयो।❑

जोनोम सानाव माहारिनि बिफा गान्धीखौ गोसोखांनानै गिबि मन्त्रिआ मान बाउदों

(❑ 1 बिलाइनिफ्राय) जिल्ला खुंथायनि बानजायनायाव गान्धी मन्डपआव खुंनाय मोनसे गेवलां आरज खालामनाय मेलआव गिबि मन्त्रिआ बाहागो लायो। बेनि उनावनो गान्धी मन्डपआव सहैनानै खौरांगिरिफोरनि सिगाडाव लाखिनाय बिबुंथिआव गिबि मन्त्रि सनवालआ बुडोदि, गान्धी जोनोम सानि लोब्बायै मुलुगनि दुलाराय सुबुं समाजआ दिनै बापुजीनि मुसुखायाव मान बावनाय आरो पुजिनायखौ नुनो मोन्दों। बापुजीआ जोंखौ मोनफ्रोमबो अहिंसा खान्थिजों समाज दानायनि खामानिआव बिबान लानायनि थाखाय लामाखौ दोनलांदों। गोग्गो आरो गोथारै जिउ दानायनि थाखाय बापुजीआ आदर्श होलांदों। बापुजीनि साखोन-सिखोन सिमांनि आदर्शखौ लानानै गाहाय मन्त्रि नरेन्द्र मडिआ सुबुंफोरखौ बे लामाजों थांनायनि थुलुंगाखां होनायाव जाफुंसारदों। बापुजीनि आदर्शआ दरसे साखोन-सिखोन भारत दाफुंनायनि दावबायनायाव गाहाय मन्त्रि नरेन्द्र मडिआ हादतनि सुबुंफोरखौ खौसे खालामनो हानायजों लोगोसे सुबुंफोराबो बे हाबाफारिखौ गोसो-गोरबोजों आजावना लादों। गान्धीजीनि आदर्शआ आसामनि बराक-बुर्लुंबुथुर बिखायाव थानाय साफ्रोमबो थाखोनि सुबुंफोरखौ गोजोन-खौसेथिखौ गोजौरै लाखिनानै मोनसे गोख्रों समाज दानायनि थाखाय गिबि मन्त्रिआ फोसावदों। फैबाय थानाय लाइमोनफोरनि गेजेराव गान्धीजीनि आदर्शआ मोनसे सांग्रांथि होलांनो हागोन होन्नानै गिबि मन्त्रिआ बुडो। गाहाय मन्त्रि नरेन्द्र मडिनि दैदेन्नायाव गान्धीजीनि आदर्शजों मुलुगनि बिखायाव भारत हादतखौ मुलुग दैदेनगिरि हिसाबै फसंथाननायनि दावबायनायाव भारतनि सुबुंफोरा साखा-फारा होन्नानै रायखांना गिबि मन्त्रिआ साफ्रोमबोनि गोरोबनाय आरो खौसेथिनि गेजेरजों खामानि मावोब्ला जों बे थांखिखौ जाफुंसार होनो हागोन होन्नानै बुडो। दिनैनि बे हाबाफारिआवनो गुवाहाटी जौगाखां बिफाननि मन्त्रि सिदार्थ भत्तचार्ज्य गुवाहाटी लक सभा बियाबनि एमपि कुइन उजा, कामरुप नोगोरमानि जिल्ला खुंगिरि बिश्वजित पेगुजों लोगोसे गोबां मानिजाथाव सुबुंफोराबो बाहागो लादोंमोन।❑

650 कौटि रांनि गेनाखौ सिबिआइनि गेजेरजों संदान्नो दाबि दैखांनानै जिल्लानि गुबुन गुबुन बियाबफोराव इउपिपिएलआ सोमावसार हाबाफारि खुंदों

(❑ 1 बिलाइनिफ्राय) दोलोआ सोमावसारो। जिल्लानि सिडाव थानाय बनरगाव बियाबनि आवथायाव ब्लक कमिटिनि बान्जायनायजों इउपिपिएल दोलोआ सोमावसारो। शुक्रबारखालि बनरगाव बियाबनि सिडाव थानाय चन्द्रपारा बाजार कमप्लेक्सयाव 100 निबो बांसिन इउपिपिएल दोलोनि दैदेनगिरि आरो मदतगिरिफोरा आखायाव प्ले कार्ड आरो बेनार लानानै मैखोम सोमावसारो। सोमावसार हाबाफारिया जागायनायनि सिगां-सिगां बनरगाव बियाबनि इउपिपिएलनि बिजाथि मुस्रि रबिराम ब्रह्मआ माहारियारि फिरफिला बिरहोनायजों लोगोसे महात्मा गान्धीनि सावगारियाव बिबार बावो। बिथाङा बिपिएप दोलोनि आमोलाव जालांनाय गोबांथार गेना आरो जाख्ल'नायफोरखौ सिबिआइनि गेजेरजों संदान्नो दाबि दैखाङो। बिथाङा बुंबावनाय बायदिब्ला खुंथायाव थानाय बिपिएफ दोलोनि गोबांथार जाख्ल'नायनि थाखायनो सरानस्रा राइजो-राजाफोरा थार-मोन्थायफोरखौ मोन्नायनिफ्राय जानगारनानै थाबोनांदों। अदेबानि इउपिपिएल दोलोआ बे गेना आरो जाख्ल'नायखौ सहायनानै थाया होन्ना मख'ना फैगौ समाव दोलोआ बयखौबो लोगोसे लानानै जौगाथायनि हाबा मावलांगोन होन्नानै मिथिहोयो। गुबुन फारसे मोन 40 बियाबनि गेजेराव गुबुन मोनसे गोनांथार बियाब महरै मिथिजानाय देबोरगाव बियाबयावबो दिनै देबोरगाव ब्लक इउपिपिएलनि बान्जायनायजों इउपिपिएल दोलोनि दैदेनगिरि आरो मदतगिरिफोरा हल्थुगाव फोथाराव गोख्रों सोमावसारो। हल्थुगाव बाजारनि गुवार फोथाराव लानाय सोमावसार हाबाफारियाव देबोरगाव बियाबनि बिजाथि बुद्धदेब मुसाहारिजों लोगोसे गागु दैदेनगिरि उर्खाव गोरा ब्रह्मआबो बाहागो लायो। हल्थुगावनि जुथाय सोमावसार हाबाफारियाव बाहागो लानानै इउपिपिएल दोलोनि बिजाथि बुद्धदेब मुसाहार

इउजारजों बुरै होनजानायनि गोख्रों खुद्रिखांदों आशा नेगीआ

गोदान दिल्ली, 2 अक्टबर: टिभि श्व पबित्र रिस्तानि फावखुंग्रि आशा नेगीआ ससेल मिडियाआव गोबां एक्टिभ थायो। बियो गावनि सावगारिफोर आरो भिडिअफोरखौ ससेल मिडियाआव शेयार खालामबाय थायो। आथिखालाव आशाया गावनि मोनसे सावगारिनि जाहोनआव खौराडाव थादों। बावैसो समाव फावखुंग्रिआ गावनि अफिसिएल इनस्टाग्राम एकाउन्टआव मोनसे सावगारिखौ शेयार खालामदोंमोन, जायखौ लानानै बिखौ ट्रल खालामदों। आशाया बे ट्रलनि आखु दिन्थिनायखौ बाख्नायदों आरो लोगोसेनो गोख्रों बाथ्राबो बुंदों। फावखुंग्रि आशा नेगीनि पस्टआव बे सुबुङ लिरदोंदि, ओंथिया जादों बुरिबाय, जुलि जादो, नोंनिफ्राय बांसिन इन्जुरआ लाइमोनसिन। बे ट्रलनि मेसेजखौ शेयार खालामनानै आशाया लिरदोंदि, जेब्ला केसआ साइबार बुलीनि अब्ला आखु दिन्थिग्रायाबो जर'खा जानांगौ। आशानि बे पस्टनि उनाव आथिखालआव बिनि लोगोफोरा बिनि हेफाजाबआव गोख्रों बाथ्रा बुंदों। आशानि लोगो एक्ता कापुरआ लिरदोंदि, नोंखौ मोजां नुदों। जुलिआ जेबो रोखोमनि एन्टि एस क्रीम नङा।❑

शाननि देंखोयाव माखासे सुबुंफोरा दासिमबो जावलिया जायो

गोदान दिल्ली, 2 अक्ट'बर : बलिउड देंखोगिरि शानआ 2 अक्ट'बर 1972 माइथायआव जोनोम मोन-दोंमोन। ओरैनोथ' बिनि आबुं मुङा शान्तनु मुखार्जी नाथाय बियो सुबुंफोरनि गेजेराव शान मुंजों मुंदांखा। बियो बलिउडनि मुंदांखा देंखोगिरि बिनि देंखोनि सायाव सुबुंफोरा दासिमबो जाउलिया। बियो बलिउडनि थाखाय गोबां मोजां देंखोफोरखौ रोजाबबाय। बियो हिन्दी सावथुनफोरजों लोगोसे बेगली, माराठी, उर्दु, तेलुगु आरो कन्नड़ रावफोरावबो देंखो रोजाबदों। देंखोनि अनगायै बिखौ माखासे रियेलिटि टिभि श्व'आव नुनो मोन्दों। आथिखालआवबो शानआ मोनसे रियेलिटि श्व'आव जाजनि फाव खालामनो हागौ। शनआ देंखो 'तन्हा दिल'खौ गोबां समायनायै देंखो आरो मिउजिकजों लोगोसे फोरमायदों। बे देंखोआ दासिमबो खोनासंनायाव जेसेबांनो गोजोन्नायखौ होयो जेब्ला बे देंखोआ सोराङाव फैदोंमोन। बे देंखोआ गोबां दोहौ सोमजिहोदोंमोन। सुबुंफोरा शाननि जाउलिया जादोंमोन। 'मुसु मुसु हासी' देंखोखौ 1999 मायथाइआव रिलिज जानाय सावथुन 'प्यार में कभी कभी' नि थाखाय बानायनाय जादोंमोन। मिनिनायनि सायाव बानायनाय बे देंखोआ रोजाबग्रा सुबुंफोरनि महराव गोर्लैयैनो मिनिनायखौ लाबोयो। बे देंखोखौ खोनासं होनानै जायखि जाया सुबुंनि रागा जोंनायखौ जानगार होनो हायो। सावथुन 'फाना'नि बायदिनो बेनि 'चान्द सिफारिश' देंखोआबो सुबुंफोरखौ गावनि जावलिया खालामो। आमिर आरो काजलनि गेजेरजों बानायनाय बे देंखोआबो जायखि जाया सुबुंखौ देंखोआव गोमोहाबनो थाखाय नारसिनो। शानआ बे देंखोखौ गोबां मोजाङै रोजाबदों। 10-12 बोसोरनि हे शना' गोजाम देंखोखौ दासिमबो गोदान बायदि मोनो। दासिमबो सुबुंफोरा बे देंखोखौ गोबां गोसो होसारनानै खोनासङो। बेयो शाननि गारांनि जादु। बे देंखोखौ सावथुन 'तारा रम पम' नि थाखाय बानायदोंमोन।❑

इन्टारनेसनेल एमी एवार्डनि थाखाय दिल्ली क्राइमखौ सोसनफाबाय

गोदान दिल्ली, 2 अक्ट'बर : वेब सिरिज दिल्ली क्राइमखौ इन्टारनेसनेल एमी एवार्ड 2020 नि थाखाय सायख'दों। बिब्दियाव सिरिजआव नुनो मोन्नाय फावखुंग्रि रसिका दुग्गलआ हमदांदोंदि, सिरिजआ मख'जाथाव आरो सांग्रांथिखौ बानायनानै बे जाफुंसारनायखौ मोन्नो हादों। रसिकाया खौरां बिजोङाव फोरमायदोंदि, आं हमदांदोंदि दिल्ली क्राइमआ मोनसे गोबां सांग्रांथि गोनां आरो सानै हयै बानायनाय प्रजेक्ट। मोगथाङारि महरै बेनि सायाव हाबाफारि मावनायाव गौरबखौ मोन्दांथियो। रसिकाया बुंबावदोंदि गाव गोबां रमान्टिक जादों मानोना बेयो बै सिनाथिखौ मोनसिगोन, जाय बेखौ मोन्नो मोन्थाय दङ। बे सिरिजआ बेस्ट ड्रामा सिरिज थाखोआव अर्जेन्टिना, जार्मानी आरो इउकेनि श्व'जों लोगोसे हारिमायारि एमिजआव बादायलायसिगोन। श्व'नि गिबि सिजेनआव 2012 आव जानाय निर्भया जिनाहारि केसनि सल'खौ दिन्थिनाय जादोंमोन। रशिकाया बुंबावदोंदि, केसआ गावनो गाव मोनसे फुरा सल'। निर्भया जिनाहारि केसआ गोबां सुबुंफोरनियाव गोथौयै गोहोम खोख्लैदों। बेयो गिख्रंथाव आरो खैफोद गोनांमोन। मोनसे समाजयारि महरै जों बेखौ बावनो नाङा। जों गोसोआव लानांगौनदि समाजयारिनि बाहागो महरै बे रोखोमनि दायखौ जाहोदों। बेनि अनगायै बेयो मोनसे पुलिसनि गोसो बोनो हानाय दिल्ली क्राइम सिरिज। बेयो मोनसे औरैबायदि नेमखान्थिजों बानायनाय, जाय मख'जाथाव आरो बेखौ गोबां गोब्राबै सामलायनांदों। गोबां सांग्रांथिजों बे आयदाखौ दिन्थिदों।❑

सुपारहीर' शक्तिमानखौ गिदिर पर्दायाव लाबोनो थियारि जाबाय दिहुनगिरिआ

गोदान दिल्ली, 2 अक्ट'बर: बलिउड मुंदांखा फावखुंगुर मुकेश खान्नानि बयजोंबो मोजां मोनजानाय सिरियाल शक्तिमानआव सावथुन बानायनो थियारिया सोलिगासिनो दङ। सिरियालआव मुकेश खान्नाया शक्तिमान आरो गंगाधर बिद्याधर मायाधर अन्कारनाथ शास्त्रीनि मोन्नै फावखौ दिन्थिदोंमोन। जायखौ गोबां मोजां मोन्दों। आथिखालाव बे श्व'नि फेन्सफोरनि थाखाय मोजां खौराङा बेदि मुकेश खान्नाया शक्तिमानआव सावथुन बानायनो थांखि लादों। रिपर्टनि बायदिब्ला बे सावथुनखौ मोन 3 बाहागोआव बानायनाय जागोन आरो शक्तिमाननि जागायनायखौ लानानै जोबथासिमनि दावबायनायखौ दिन्थिनाय जागोन। फोरमायनाय बायदिब्ला, बे सावथुनआव कृष्ण आरो राबन' निफ्रायबो देरसिन जागोन। शक्तिमाननि गिबि पार्टखौ 2021 आव रिलिज खालामनो हागौ। सावथुननि सल'खौ गथ'फोरनि बेंखन्थायाव बानायनाय जागोन आरो मोजांआनो गाज्रिनि गेजेरजों देरहायो, बे थीमआनो सोलिबाय थागोन। आथिखालाव दासिमबो मुकेश खान्नाया बे सावथुनआव शक्तिमाननि फाव खालाम मोन्ना खालामा बेयो रोखा जायाखै। सावथुनखौ लानानै मुकेश खान्नाया बुंदोंदि, बेयो माबेबा सिमांनि खम नङा। बे सावथुननि थाखाय गिदिर फावगिरिखौ नागिरदों। जेब्ला सिम बेयो रोखा जाया अब्लासिम जायखि जाया रोखोमनि फोसावनो हाया।❑

गाहाम देहानि राहा

देहायाव भिटामिन इनि बिबां बाङाइ जानायखौ फोलोमनो हानायनि राहा

एभ'काड फिथायआ देहानि थाखाय मुलाम्फा गोनां मानोना बेयाव सुगारआ गोबां बाङाइ थायो आरो बेयाव गोबां पुस्टि मोन्नाय जायो। 100 ग्राम एभ'काडआव 2.67 मिलिग्राम भिटामिन इ थायो। एभ'काडआव मोन्नाय भिटामिन चि बायदि पुस्टि गोनांजों जानाय आदारआ दोगोन जानायाव मदत होनो, लोगोसे बेयाव थालिरनिख्रुइ बांसिन पटेसियाम थायो। बुंनाय जायोदि, गोथां मैगंफोरा देहानि थाखाय गुन गोनां। बेफोरनि मोनसे मख'जाथाव मैगंआ जाबाय फालें मैगं। बेयाव माखासे गोनां भिटामिनफोर आरो खनिआरि मुवाफोराबो गोबां बिबांनि थायो।

जरखायै फालेंआव भिटामिन इ खौ मोन्नाय जायो। 100 ग्राम फालेंआव 2.03 मिलिग्राम भिटामिन इ मोनो। जायजों जोंनो सानफ्रोमबो गोनांथि जानाय इ भिटामिननि 16 जौखोन्दो बाहागोआ फुरा जायो।

ब्रकलीआ जोंनि देहानि साबजायै कलेस्ट्रल थामहिनबा एलडिएलखौ बाङाइ खालामो। ब्रकलीया प्रटिननि फुंखा लोगोसे बेयाव भिटामिन इ खौबो आबुङै मोनो। ब्रकलीखौ रुनानै जायोब्ला देहानि थाखाय मुलाम्फा गोनां जायो। मख'जाथावदि, 100 ग्राम बादाम जायोब्ला 25.63 मिलिग्राम भिटामिन इ खौ मोनो। बेनिखायनो बेखौ जानायनि हुदा खालामनाया मोजां। बादामखौ गुन्दै खालामना गाइखेरजोंबो गलायना लोंनो हायो।❑

हाथरस गेंगरेपखौ बिजेपि एमपिआ दायनिगिरिफोरखौ सुबुंफोरनि सिगाङावनो गुलिजों गावथारनो दाबिदों

इनारग्राम, 2 अक्ट'बर : उत्तर प्रदेशनि हाथरसआव 19 बोसोर बैसोनि सासे आइजोखौ इनायै जिनाहारि खालामनानै बुथारनायाव हादत नाङै बिग्रायखांदों। बेनि गेजेरजों हादतनि माखासे बाहागोयाव दायनिगिरिफोरखौ हाइद्राबादनि दरबाराव साजा होनो दाबि दैखांगासिनो दङ। बेराफार्से, बे केसनि सायाव राजखान्थियाबो सोलिगासिनो दङ। बेनि गेजेरजों बेरेखा दोलोआ उत्तर प्रदेशनि यगी सरकारखौ सोंखारिगासिनो दङ। बेरेखा दोलोल' नङा, आथिखालाव बे जाथाइनि सायाव भारतआरि जनता पार्टि (बिजेपि) नि दैदेनगिरिफोराबो बिग्रायखांनायखौ दिन्थि गासिनो दङ। अदेबानि सोनाब बंगनि बिजेपिनि एमपि लकेट चेटार्जीआ बे केसनि सायाव बिग्रायनाय दिन्थिदों।

बेनि गेजेरजों सोनाब बंगनि हुगली लकसभा बियाबनि बिजेपिनि एमपि लकेट चेटार्जीआ बुङोदि, बेयो जेबो राजखान्थियारि आयदा नङा। उत्तर प्रदेशनि हाथरसआव सासे फिसाजोनि सायाव जानाय जाथाया गोसोखौ सोमावग्लुङो, थांनानै थानानि मिजिंखौ सिफायो। बिखौ ओरै बायदि इनायै जिनाहारि खालामनानै बुथुरदों। बेनिखायनो दायनिगिरिफोरखौ एसेबो रेहाय होनो नाङा। लोगोसे बिथाङा बुंबावदोंदि, दायनिगिरिफोरखौ सुबुं समाजनि सिगाङाव लाबोनानै गुलि गावनांगौ । अदेबानि बिजेपिनि एमपिआ बेयाव आथिखालाव गनाय जानाय आबाद सोदांनाय बिलनि मदतआव सोलिबाय थानाय रेलिआव बाहागो लागासिनो दङमोन। बिथाङा बे गासै बाथ्राखौ रेलिनि उनाव मिडियाजों जानाय मोगा-मोगियाव बे बाथ्राखौ बुङो।❑

15 अक्टबरनिफ्राय थियेटारफोरा खुलिसिगोन

गोदान दिल्ली, 2 अक्टबर: करनानि गेजेराव आनलक-5 नि गाइडलाइन्सखौ बुधबारखालि फोसावबाय। मिरुआ 15 अक्टबरनिफ्राय सिनेमा हल आरो माल्टिप्लेक्सखौ खुलिनो गनायथिबो होबाय। माल्टिप्लेक्स, थिएटार आरो सिनेमाखौ गोहो बादियै 50 जौखोन्दो मासि थानाय के पासिटिजों खुलिनाय जागोन। बेनि थाखाय मिरुआ एसअपि फोसावगोन। बे खौरांखौ मोन्नानै टाउननि स्टारफोरा रंजाखांदों। बयनिबो सिगां अभिषेक बच्चनआ टुइट खालामदों आरो बेखौ सप्ताहनि साबसिन खौरां होन्नानै बुंदों। थिएटारआव रिलिज जानाय देग्लायनि जोबथा सावथुनआ इरफान खाननि इंराजि मिडियाममोन, बेनि उननिफ्रायनो 35 सावथुनफोरा अटिटिआव रिलिज जाखांबाय। अक्टबरआवबो मोन 5 सावथुनफोरखौ अटिटिआव रिलीज खालामगोन जायनि अक्टखौबो फोसावखांबाय। बिब्दियाव गाइडलाइन फैनायनि उनाव साबेसे प्रडिउसारआ सावथुनखौ थिएटारआव दिन्थिगोन आरो साबेसेआ मोननैबो प्लेटफर्मआव दिन्थिगोन बेयो मोनसे गेदेर सोंथि।❑

आइजो आरो उन्दैफोरा करनाजों गाज्रिसिनै गोहोम गोग्लैदों : हर्ष बर्धन

गोदान दिल्ली, 2 अक्ट'बर : मिरुनि गाहाम देहा मन्थ्रि हर्ष बर्धनआ बुंदोंदि, गाहाम देहानि नेमखान्थियाव आथिखालनि करना इनफेक्सननि जाहोनआव गोहोम गोग्लैनायनि गेजेरावबो नाजानाय जादोंदि, आइजोफोर, उन्दै गथ'फोर आरो लाइमोनफोरनि गाहाम देहानि सिबिथायखौ गाहामै होनो हायो। मेटरनल, निउबर्न एन्ड चाइल्ड हेल्थ (पिएमएनसिएइचनि मोनसे हाबाफारियाव भिडिअ कनफारेन्सनि गेजेरजों बाहागो लानानै गाहाम देहा मन्थ्रिया बुंदोंदि, करनानि गोहोमजों बांसिनै आइजोफोर उन्दै गथ'फोर आरो लाइमोनफोरा भुगिनांदों आरो बेनि थाखाय थाबैनो राहा लानाया गोनां। हर्ष बर्धनआ बुंबावोदि, गर्भबती आइजोफोर आरो जोनोम जागोदान उन्दै गथ'फोरनो सिबिथाय राहा जगायना होयैखौ सहायनाय जानाय नङा।❑

आमेरिका, रुस आरो फ्रान्सआ आर्मेनिया आरो आजरबैजानखौ दावहा दोन्थ'नो नार्सिनहरदों

बाकु, 2 अक्ट'बर : फ्रान्स, रुस आरो आमेरिकानि हादतगिरिआ अजरबैजान आरो आर्मेनियानि दावहाखौ गोबाव खालामा लासे दोन्थ'नो थाखाय बाथ्रा बुंदों। नाथाय तुर्कीआ गोहो गोरा दर 3 हादतनि बाथ्रा बुंनायखौ नेवसिगारनानै बुंदों, बिसोरनि गोजोन नाजानायनि थाखाय गोनांथि गैया। बे दावहायाव बिसोरो जेबो हाबाफारि मावयाखै। नागरन कराबाख हाजोयारि ओन्सोलखौ नोजोर लाखिनो थाखाय 1992 याव फ्रान्स, रुस आरो आमेरिकाया मिंस्क ग्रुप बानायदोंमोन। 19 91-1994 सिम बे ओन्सोलाव दावहा जानायाव सा 30 रोजा सुबुंफोरा थैदोंमोन। बे खेबयाव दावहा जानायाव गोबां सुबुंफोरा थैदों आरो जोखोम जादों। जाय नागारन-कराबाख ओन्सोलाव दावहा जादों, बेयो अजरबैजाननि ओन्सोल। नाथाय बेवहाय आर्मेनियानि गोबां सुबुंफोरा दं। फ्रान्स, रुस आरो आमेरिकाया जुथाय बिबुंथि होनायाव गासिबो सोमोन्दो थानाय सान्थ्रिफोरखौ थाबैनो दावहाखौ दोन्थ'नो थाखाय बाथ्रा बुंदों। जुथाय बिबुंथि होनायाव दरनैबो हादतफोरनि सिगाङाव बुंदों, गोबाव खालाम लासे मोजां सान्नाय-इनायखौ लानानै सर्थ गैया लासे बाथ्रा सावरायनायखौ जागायजेनो आरो दावहा जानायनि जेंनाखौ सुम्राङो। जुथाय बिबुंथि होनायखौ फोसावनायनि उनाव तुर्कीनि संसदखौ सोमोन्दो लानानै हादतगिरि तैयप एर्दगनआ दरथामबो हादतफोरनि आखाय होनायखौ हेंथा होदों आरो बुंदोंदि आमेरिका, रुस आरो फ्रान्सआ 40 बोसोरसिम बे जेंनाखौ नोजोर होयाखै। बेनि थाखायनो बिसोरनि दावहा दोन्थ'नो बाथ्रा बुंनाया गनाय जाथावयै। आथिखालाव दावहाखौ दोन्थ'नाय जागोन जेब्ला आर्मेनिया गावसोरनि दखल खालामनाय नागरन-कराबाख ओन्सोलखौ हगारना थांगोन। एर्दगननि बेबादि बिबुंथि होनायजों नाट आरो दावहा दोन्थ'नाय ओन्सोलाव जेंनाया बांदों। मख'नो गोनांदि, रासिया आर्मेनियाआव सान्थ्रि स्टेसन दं जेराव तुर्कीनि अजरबैजानजों मोजां सोमोन्दो दं। रुसनाबो अजरबैजानजों मोजां सोमोन्दों द। बेबादिनि जाहोनाव रासियाआ दरनै हादतफोरनि गेजेराव दावहाखौ जाजानो गोसो जायाखै। फ्रान्सनि हादतगिरि इमेनुएल मेक्रान आरो रुसनि हादतगिरि ब्लाडिमीर पुतिननि गेजेराव टेलिफनयाव बाथ्रा सावरायनाय जादोंमोन। सानैबो ओन्सोलाव दावहा दोन्थ'नायखौ लानानै गनायथि लायदोंमोन। माखासे घन्टा उनाव आमेरिकानि हादतगिरि डनाल्ड ट्राम्पयाबो बेबादि थांखि लानायनि सायाव गनायथि होदों।

खान्थि बादियै चीननो रेहाय होनायखौ पप फ्रान्सिसआ हास्थायदों

गोदान दिल्ली, 2 अक्ट'बर : रमान केथलिक चार्चखौ चीनआव 60 बोसोरसिम होबथाना दोनबाय। बिब्दियाव भेटिकाननि फार्सेथिंनिफ्राय चीनजों सावरायज्लायनानै राहा दिहुन्नो नाजादों। पप फ्रान्सिसआ गावनो बे गासै जाथायखौ नोजोर लाखिदों। चीनआव गोदान मुगाखौ गायसनगिरि माव से तुंगनि दैदेन्नायाव कम्युनिस्ट पार्टिनि खुंथाय सामलायनायनि एसे उनावनो चीननि फार्सेनिफ्राय 1951 आव भेटिकानजोंबो सोमोन्दोखौ नागारदोंमोन। चीनआ गावनि हादतनि थाखाय गावनो मोनसे चीननि केथलिक आफाद जादों। भेटिकानआ

बेखौ गनायथि होयैआव चीननि फसंथानआ गावनो बिशप सायख'नायनि खामानिखौ जागायबाय मुलुगनाडैनि चार्चनि गाहाय थिसन्नायफोरखौ पपआ गनायथि होयोब्लाबो, भेटिकाननि बे नेमखान्थियाबो चीनआव सोलिया। रमनि फार्से फोथायनाय गोनां केथलिकफोरा चार्च लुनो जागायदों नाथाय बेइजिंआ बेखौ आयेन बेरेखा मानिनानै बेबायदि चार्चखौ बुफाय होदों आरो रमनि संगिरिफोरा इनाय-अनागारजों मोगा-मोगि जानांदों। पप फ्रान्सिसआनो गोबाव बोसोरनि उनाव चीनजों जाफुंसारनो हानाय बादियै सावरायनो जागायनाय गिबि पप। बिनि सिगां पप जन पल आरो पप बेनिडेक्टआबो बेबायदि नाजादोंमोन। नाथाय सानैनिबो नाजानाया जेब फिथाय मोनाखैमोन। पप फ्रान्सिसआ लुबैदोंदि, चीनआ चीनआ गावनि नेमखान्थियाव माखासे रेहाय होयो आरो फिन खेबसेआव भेटिकान खुंथायखौ चीनआव बिशप थिसन्नायनि मोन्थायखौ गथायफिनो।

भारतीय सान्थ्रिफोरा 10 लाख गोदान माल्टिमड हेन्ड ग्रेनेड मोनसिगोन

गोदान दिल्ली, 2 अक्ट'बर : रैखाथि मावख'या भारतीय सान्थ्रिनो 10 लाख माल्टिमड हेन्ड ग्रेनेडखौ जगायना होनो थाखाय इकनमिक एक्सप्लसिभ लिमिटेड (इइएल) आरो सलार ग्रप नागपुरजों लोगोसे मोनसे रादाय खानायाव मुंसायदों। बे रादाय खानायनि राङा 409 कौटि । बे हेन्ड ग्रेनेडखौ बुथारनाय आरो शक होनो थाखाय बाहायनाय जागोन। गोदान 10 लाख हेन्डग्रेनेडआ माल्टिमड हेन्डग्रेनेड जागोन। बे सुथुरखौ फोजोबस्रांनो थाखाय बाहायनाय जागोन। कभार गोनां हेन्डग्रेनेडया खैफोद गोनांसिन जागोन आरो कभार गैयै हेन्डग्रेनेडनि खैफोदआ खम जागोन। सान्थ्रिफोरा माबेबा सन्देह खालाम जाथाव जायगायाव हाबहैनोब्ला बे हेन्डग्रेनेडखौ बाहायो। साफ्रामबो सान्थ्रिफोरा गाव गावनि आखाइयाव थरनै ग्रेनेड लायो। आथिखालनि ग्रेनेडखौ हेन्डग्रेनेड आरो राइफल ग्रेनेड मोन्नैबो रोखोमै बाहायनो हायो।

चीननि माहारियारि सानाव धर्ना होनाय हंकंनि सुबुंफोरखौ खादों

हंकं, 2 अक्टबर: हंकंआव पुलिसआ थांनाय बृहस्पतिबारखालि सरकारनि हेंथायै धर्ना होनो नाजाबाय थानाय गोबां सुबुंफोरखौ ग्रेप्तार खालामो। बे समाव पुलिसआ धर्ना होनो थाखाय थांबाय थानाय सुबुंफोरखौबो होबथायो। बेनि गेजेरजों हंकंनि गाहाय मावसुमा केरी लेमआ बे जायगायाव गोजोन आरो अरायथाया सोलिफिन्नायनि सायाव गोजोन्नाय फोरमायो। बे बाथ्राखौ लेमआ चीननि माहारियारि सानआव खुंनाय हाबाफारिआव बुंदोंमोन। बेनि गेजेरजों पुलिसआ डाउन-टाउन ओन्सोलाव सा 50 निक्रुइ बांसिन सुबुंफोरखौ बासआव गाखोनायखौ होबथानानै बिसोरखौ जोबथेसालिआव लाङो। बे सुबुंफोरा आखाइयाव सि खानानै धर्नायाव बाहागो लानो थाखाय थांबाय थादोंमोन। बिसोरजों लोगोसे पुलिसआ सानै लाइमोनफोरखौबो नागिरनो नाजागासिनो दङ, जायफोरा लामायाव पेट्रल बम होनानै ट्राफिक जाम खालामनो नाजादों। मख'नो गोनांदि,

चीननि माहारियारि सानआव धर्ना होग्राफोरा रेली खालामनो नाजादोंमोन। बिसोर सुबुंफोरा थांनाय 30 जुनआव हंकंआव चीननि रैखाथि आइन फोसावनायनि सायाव हेंथा होनो आरो थांनाय आगस्ट दानआव लैथोमानिफ्राय हमनाय हंकंनि सा 12 सुबुंफोरखौ रेहाय होनायनि दाबि दैखांनो लुबैदोंमोन। हंकंनि सुबुंफोरा लैथोमानि लामाजों ताइवानआव थांबाय थादोंमोन, नाथाय लामा गेजेरावनो बिसोर हमजायो। बे समाव पुलिसआ करना भाइरास इन्फेक्सननि जाहोनखौ फोरमायनानै धर्ना होनो गनायथि होयाखैमोन। बेनि गेजेरजों माखासे जायगाफोराव लामायाव ओंखारनानै सुबुंफोर आरो गलादारफोरा सुबुंतन्त्रनि दाबि दैखांनो थाखाय स्लगान होनायनि खौरां मोन्दों, नाथाय जेबो धर्ना खालामनायनि खौरां मोनाखै।

आमेरिकानि हादतगिरि डनाल्ड ट्राम्प आरो बिथांनि बिसि मेलानिया ट्राम्पनाव करना पजिटिभ मोन्दों

वाशिंटन, 2 अक्टबर: आमेरिकानि हादरगिरि डनाल्ड ट्राम्प आरो बिथांनि बिसि मेलानिया ट्राम्पनाव करना पजिटिभ मोन्दों होन्नानै ट्राम्पआ टुइट खालामदों। बेनि सिगां हादरगिरि डनाल्ड ट्राम्पनि खाथि सोमोन्दो गोनां आइजो हेफाजाबगिरि हप हिक्सनाव करना भाइरासजों इन्फेक्सन जानाय मोन्दोंमोन। बेनि उनाव डनाल्ड ट्राम्प आरो मेलानिया ट्राम्पआबो कभिड-19 टेस्ट खालामजादोंमोन आरो बिसोरनि रिपर्टआबो पजिटिभ फैयो। रिपर्ट फैनाय लोगो लोगो बिसोर क्वारेन्टाइनआव थायो। हादरगिरि डनाल्ड ट्राम्पनि काउन्सिलर हिक्सआ बावैसो समाव ट्राम्पजों लोगोसे अहियआव खुंनाय गिबि प्रेसिडेन्सिएल डिबेटआव

बाहागो लानो थाखाय थांदोंमोन। बेनि उनाव हिक्सनि करना भाइरास टेस्टआ पजिटिभ फैनायनि उनाव बयनिबो नोजोरआ ट्राम्पनि फार्सेल' थांदोंमोन। अदेबानि हिक्सखौ ट्राम्पनि अनगायैबो जेरेड कुशनर, डेन स्केभिन आरो निकलास लुनाजों लोगोसे मरीन बनआवबो नुनो मोन्दोंमोन। मख'जाथाव बाथ्राया बेनोदि, बिसोरनि गेजेराव बै समाव रावबो मास्क गानाखैमोन। सुलुंनि बादिब्ला, हिक्सनि करना भाइरास पजिटिभ मोन्नायनि उनावबो ह्वाइट हाउसआव जेबो जर'खायै जारिमिनारि थांखि लानाय जायाखै। आथिखालाव ह्वाइट हाउसनि बुंथिगिरि जुड डिरेआ बुङोदि, हादरगिरिआ गावजों लोगोसे आमेरिकानि सुबुंफोरनि थाखाय खामानि मावग्रा गासै सुबुंफोरनि सावस्त्रि आरो रैखाथिनि थाखाय राहा लानांगौ।

डनाल्ड ट्राम्पनि गावआरि बोसोनगिरि हप हिक्सआ करना पजिटिभ मोन्दों

वासिंटन, 2 अक्ट'बर : आमेरिकानि बिसायख'थिआ बारा गोबाव सम गैलिया। बे समावनो डनाल्ड ट्राम्पनि गावआरि बोसोनगिरि हप हिक्सखौ करना पजिटिभ मोन्दों। बेनि उनाव ट्राम्पआबो हम क्वारेन्टआव थाबाय। अदेबानि आमेरिकानि हादतगिरि बिसायख'थिया 4 नभेम्बरआव जागोन। खौरांनि बादिब्ला, डनाल्ड ट्राम्पआ थांनाय बृहस्पतिबार मोनानिफ्राय क्वारेन्टाइनाव थादों। बेनि सानसे सिगां हवाइट हाउसनि बोसोनगिरि हम हिक्सखौबो करना पजिटिभ मोन्दोंमोन, जायनि उनाव ट्राम्प आरो बिसि मेलानियाआबो करना टेस्ट खालामजादोंमोन। डनाल्ड ट्राम्पआ टुइटयाव बुंदों, हप हिक्स, जाय दसेबो सम जिरायालासे खामानि मावो बियो करना पजिटिभ जाबाय। बेयो गोमोथाव बाथ्रा। दा फार्स्ट लेडि आरो आनो करना टेस्ट नायजादों। बेनि रिजाल्टआ फैथवाखै अब्लाबो जों क्वारेन्टाइयाव थाबाय। मख'नो गोनांदि, हप हिक्सआ बावैसो सिगां गुबुन गागि हेफाजाबगिरिफोरजों लोगोसे प्रेसिडेन्ट डिबेटनि थाखाय क्वीवलेन्ड आरो अहियाआव थादोंमोन। जेराव ट्राम्प आरो जो बाइडेननि गेजेराव बाथ्रा दान्थेलायनायखौ नुनो मोन्दोंमोन।

माय फोथाराव गिबि खेब बिदा किम जंग उनजों किम य जंगखौबो नुदों

प्यिंयां, 2 अक्ट'बर : सा-करियानि तानाशाह किम जंग उननि बिनानावखौ जुलाइ दाननि उननिफ्राय गिबियै हादतनि मिडियाआव नुनो मोन्दों। बिनि राइज्योआरि हाबाफारिफोर आरो मिडियानिफ्राय जानागारै थानायखौ लानानै गोबां जेंना गोनां बाथ्राफोरा नुजाथिदोंमोन। बुंनायबो जादोंमोनदि, खोला करियानि हेंथायै फारियै जेंना गोनां नारसिन्नाया अभियाननि उनाव बिनि गोहोखौ खमायना होना जाबाय। सा करियानि सरकारि मिडियाआव फोसावनाय सावगारियाव किम य जंगखौ गावनि बिदा आरो माखासे बिबानगिरिफोरजों लोगोसे आबाद फोथारआव बेरायनाय नुनो मोन्दों। बे सावगारियाव जंगखौ सिगांथारआव आरो उनाव माखासे बिबानगिरिफोर आरो बिनानावखौ नुदों। दुब्लिनि आलियाव बिसोरखौ सांग्रांथियै थाबायनाय नुनो मोन्दों। करियान सेन्ट्रेल निउज एजेन्सिआ फोरमायदोंदि, किम जंग उनआ बिनि बिनानावजों लोगोसे बावैसो सिगां गिख्रंथाव दैबाना जानानै थांनायनि उनाव फिन लुफिननाय हाबाफोरखौ नायगिदिंहैदोंमोन। सा करियाखौ लानानै आमेरिका सरकारनि थाखाय हाबा मावखांनाय उदां राजखान्थि बिजिरगिरि ससियेल निनयन्नआ बुंदों, बे रिपर्टआव किम जंग उन आरो बिबानगिरिफोरजों बिनि थाफानायनिफ्राय इसारा मोनोदि बिनि बिबानखौ खमायाखै।

सानसेआव 81 रोजानिख्रुइ बांसिन करना केस, सा 1,095 जिउ खहा

गोदान दिल्ली, 2 अक्ट'बर : भारतआव करना भाइरासनि गोहोमा सोलिगासिनो दङ। बेजों लोगोसे हादतआव इनफेक्सननि केसआ थाद'नाय गैया जासे बारायगासिनो दङ। आथिखालाव सानफ्रोमबोनि गोदान केसनि अन्जिमाया दावखोलाय-फासयलाय जानायखौ नुनो मोन्नाय जादों। नाथाय मोजां खौराङा बेनोदि, रिकभारि रेटआव गोखैयै बांगासिनो दङ। बेनि गेजेरजों थांनाय 24 घन्टानि गेजेराव इनफेक्सननि 81 रोजानिख्रुइ बांसिन गोदान केस मोन्नाय जादों आरो बेनि सानसे सिगां 86 रोजानिफ्राय बांसिन केस मोन्दोंमोन। सावस्त्रि आरो नख'र अन्सुंथाइ बिफाननि बायदिब्ला, थांनाय बृहस्पतिबारखालि करना इनफेक्सननि सा 81.484 गोदान केस मोन्नाय जादों आरो बे समाव सा 1095 इनफेक्सनजों थैनाय केस मोन्नाय जादों।

मख'नो गोनांदि, गोदान केसनि उनाव हादतआव करना इनफेक्सननि गासै अन्जिमाआ 63 लाख बारहैयो। बिफाननि गोदान रिपर्टनि बाइदिब्ला, हादतआव दासिमाव गासै 63,94,069 सुबुंफोरा करनाजों इनफेक्सन जाखांबाय आरो बिसोरनि गेजेराव सा 53,52,078 सुबुंफोरा इनफेक्सननिफ्राय गाहाम जाबाय। बेनि अनगायै सा 99,773 सुबुंफोरा करनाजों जिउ नागारनांबाय आरो आथिखालाव सा 9,42,217 एक्टिभ केस दंबावयो। बेराफार्से, हादतनि राजथावनि हादतनि दिल्लीआव करनानि इनफेक्सननि केसयाव एसे बाङाइ जाबाय। आथिखालाव सानफ्रोमबो 3 रोजानिख्रुइ बांसिन केस मोनगासिनो दङ। थांनाय बृहस्पतिबारावबो बेयाव सा 3,037 गोदान केस मोन्दों आरो सा 3,167 बेमारिफोरा गाहाम जाबाय। दिल्लीया थांनाय 24 घन्टायाव सा 40 बेमारिफोरा थैयो।

इउर'पआव नैथि खोलोबनि करना गोसारनाया गिख्रंथाव महर मोन्दों

लन्डन, 2 अक्ट'बर : इउर'पआ नैथि खोलोबनि गोसारनाय करना इनफेक्सननि बेंखन्थायाव फैगासिनो, ब्रिटेइन, फ्रान्स आरो स्पेइन बायदि हादतफोराव गोबां गोदान केसफोरखौ नुनो मोनगासिनो। बयनिख्रुइबो बांसिनै इंलेन्डआव करनानि केस मोन्दों। बेयावनि सप्ताहयारि डाटानिफ्राय रोखा जायोदि, गोदान पजिटिभ केसफोराव 61 जौखोन्दो बांदों. फार्सेथिं फ्रान्सआव बुधबारखालि फिन 10 रोजानि बांसिन गोदान बेरामि मोन्दों। स्पेइननि राजथावनि मेड्रिडआव इनफेक्सन सन्देरनाया बांनायखौ नोजोर होनानै लकडाउन होनायनि थियारि खालामबाय। सरकारा बे ओन्सोलआव गोनांथार नङै थांलाय-फैलाय एबा हान्था मेलाखौ होबथानो बिथोन होदों। इउर'पआव मेड्रिडआवनो करनानि गोहोमखौ बांसिन नुनो मोन्दों।

ब्रिटिसनि गाहाय मन्थ्रि बरिस जनसनआ करनानि गोहोमखौ होबथानो नाजानानै गोख्रों होबथानायफोरखौ फोसावदों। इंलेन्डआव 17 निफ्राय 23 सेप्तेम्बरसिमाव 31 रोजा 373 इनफेक्सन जानाया डाटायाव दैखांजादों। ब्रिटेइनआव गासै 4 लाखनिबो बांसिन इनफेक्सन जानाय मोन्दों। बेयाव सा 42 रोजानि बांसिन जिउ गोमाबाय। रासियाआवबो गोदान सेकफोरखौ गोबाङै मोनगासिनो दं। गाहाम देहानि बिबानगिरिफोरनि बादिब्ला, बै हादतआव 12 जुननिफ्राय लानानै थांनाय बृहस्पतिबार 1 अक्टबरआव बयनिख्रुइबो बांसिन 8,945 गोदान करना पजिटिभ मोन्दों। बेखौ लाफानानै गासै करनानि केसआ 11 लाख 85 रोजानिबो बांसिन जाबाय। बे केसफोरनि 2,424 आ राजथावनि मस्कनि। बै हादतआव गासै 20 रोजा 891 थैबाय।

आइ पि एलनि गेलेबावनाय मेचखौ जेन्दों किंस इलिभेन पान्जाबआ

डुबाइ, 2 अक्टबर : थांनाय सिजननि इन्डियान प्रिमियार लिगखौ देरहानाय मुम्बाइ इन्डियानसआ थांनाय हरनि समाव गेलेनाय मोनसे आइ पि एलनि मेचखौ गोख्रों गेलेनानै देरहानो हादों। 13 थि सिजन आइ पि एलनि गेलेनाया दासान्दि हान्जाफोरनि गेजेराव फारियै सोलिबाय थानायजों हान्जाफोरनि गेजेराव गोख्रों जुजिलायबाय थानायखौ नुनो मोननाया थांनाय हरनि समाव रहित सर्मानि हान्जा दैदेननायाव मुम्बाइ इन्डियान्सआ मेसखौ 48 राननि फारागथियाव किंस इलिभेन पान्जाब हान्जानि हेंथायै देरहानो हायो। मुम्बाइ इन्डियान्सआ सिगां बेटिं खालामनानै गासै मोनब्रै उइकेट खोमाना 20 अभारआव 192 राननि टार्गेटखौ बेरेखा हान्जानो होनो हायो। हान्जानि गोबां रां बुथुमनायाव केप्तेन रहित शर्माया 45 बलआवनो 70 रानखौ खालामनो हायो। बे राननि टार्गेटखौ मोन्नानै किंगस 11 पान्जाबआ केएल राहुलनि दैदेन्नायाव सिगांनिफ्रायनो गोख्रों गेलेनो नाजानायाव फारियै उइकेटखौ खोमाना लानो गोनां जायो। जाहोनाव मोननै उइकेट खोमानानै गासै 143 रानखौल' खालामनो हायो। गेलेनायाव पान्जाब हान्जानि मिजिंथिजानाय गेलेगिरि केप्तेन केएल राहुल, मायांक आग्रवालमोनहा थाबैनो गेलेनायनिफ्राय बिदाइ लानांनायाव हान्जाया रान बुथुमनायनि फार्से गोबां जेंनायाव गोग्लैयो आरो बेबादि समावनो हान्जानि माखासे गेलेगिरिफोराबो गाव-गावनि गेलेनायखौ गोबाव सम गेलेनो हायैजों हान्जाया मुम्बाइनि टार्गेटखौ खालामनो हानायाव एबा समान-समान रुजुनो हानायाव फेलें जायो। पान्जाबनि जानानै केएल राहुलआ 17 रानखौ खालामनो हायो। फार्सेथिं मुम्बाइनि सोलो गोनां बलिं खालामनायनि जाहोनाव पान्जाबनि मिजिंथिजानाय गेलेगिरि ग्लेन्ड मेक्सवेलआबो बे मेसआव फिन फेलें जानायखौसो नुनो मोनो। बांसिन गेलेगिरिफोरानो रान खालामनायनिफ्राय फेलें जानायाव हान्जाया जोबथा समाव लासै गेलेनायनि गेजेरजों मेचखौ फोजोबनो गोनां जायो। मख'नो गोनांदि, मुम्बाइ इन्डियान्सनि जानानै केप्तेन रहित शर्माया गावनो फारियै सोलिबाय थानाय आइपिएलनि मेचआव गोख्रों गेलेनो हानायखौ नुनो मोन्नायजों लोगोसे हान्जाया देरहानानै दासिम आइपिएलनि नैथि फारिलाइयाव जायगा लानानै दङ। मुम्बाइनि जानानै अल राउन्डार बेटसमेन किरन पलार्डआ 20 बलआव 47 रान, हार्दिक पन्डियाआ 11 बलावनो 30 रानखौ खालामनो हानानै गावनि गोख्रों गेलेनायखौ दिन्थिनो हादों। रहित शर्माया हान्जानि थांखि बादियै मेचखौ देरहानो हानायाव गोजोन्नाय फोरमायदों। मुम्बाइ हान्जाया बेखेवजेन्नाय मेचखौ जेन्नांनायनि उनाव दासिम बे जागायजेन्नाइ आइपिएलआव नैथि खेब मेचखौ देरहानो हानायाव जाफुंसारदों।❑

गुवाहाटीयाव शुटिं एकाडेमि फसंनो थाखाय एसएएआ एनआरएआइजों गोरोबथा जाबाय

गुवाहाटी, 2 अक्टबर: राइज्योनि लाइमोन गेलेगिरिफोरखौ मुलुगनां शुटिं रेन्जआव लांनायनि थांखिजों आसामनि स्पर्टस अथ'रिटिआ भारतनि नेसनेल राइफल्स एस'सिएसनजों बृहस्पतिबारखालि गोरोबथा जाबाय। बे गोरोबथानि गेजेरजों आसामनि गुवाहाटी नोगोरमायाव गंसे शुटिं एकाडेमि गायसनगोन आरो बे शुटिंनि रेन्जखौ काहिलीपारायाव फसंनाय जागोन होन्नानै मिबथिनाय जादों। आसामनि स्पर्टस अथ'रिटिआ सुलुङाव फोरमायनाय बादिब्ला, राइज्योनि शुटिं गेलेगिरिफोरखौ सिगां फार्से लांनायनि थांखिजों फोरोंथाय होनो थाखाय थांखि लादों। शुटिंनि रेन्जखौ खुंथायनि आरो सरकारनि गेजेरजों जौगाखां होनायनि थाखाय हाबाफारि लादों होन्नानै बुङो। मख'नो गोनांदि, एसएए आरो एनआरएआइजों जारिमिनारि गोरोबथा जानायनि सम सिमनाया बा बोसोरनि थाखायल' जागोन। नाथाय बेनि उनाव फारियै गोरोबथा खालामलांबाय थानो हागोन होन्नानैबो गोरोबथायाव रायखांनाय दङ। एसएएआ आरोबाव मिबथिहोदोंदि, बोसोरसेयाव एनआरएआइआ मोनसे माहारियारि थाखोनि शुटिं सेम्पियनसिपखौ राइज्योआव खुंनाय जागोन। आसामनि शुटिं गेलेमुनि गुबुन गुबुन राहाफोरखौ बारायहोनाय आरो गेलेगिरिफोरनि मेडेलखौ बारायहोनायनि थांखिजों काहिलीपारायाव शुटिं रेन्जखौ फसंनाय जागोन होन्नानै मिबथिहोयो। मख'नो गोनांदि, आसाम राइज्योनिफ्राय दासिम माहारियारि थाखोनि गेम्स, एसियान गेम्स, कमनवेल्थ गेम्स आरो अलिम्पिक गेम्सआव बाहागो लानायनि गेलेगिरिफोरनि अन्जिमाया जोबोद बाङाइ। जायनि थाखाय फैगौ समाव बे शुटिं एकाडेमिनि गेजेरजों आसाम आरो सा-सान्जानि शुटिं गेलेगिरिफोरनि थाखाय मोनसे मोजां केरियार दानायनि खाबु मोन्नो हागोन होन्नानै सान्नाय जादों।❑

सा 10 गेलेगिरिफोरनि गेजेरजोंनो बार्सिलनाया मेचखौ देराहादों

माद्रिद, 2 अक्टबर: थांनाय सिजननि ला लीगाखौ देरहानो हानायनिफ्राय फेलें जानायनि उनाव सोलिफु लीगनि गेलेनाय मेचफोरखौ फारियै देरहानो हानायखौ नुनो मोन्दों बार्सिलना क्लाबआ। ला लीगानि थांनाय हरनि समाव गेलेनाय नैथि मेचखौ लियनेल मेसिनि दैदेन्नायाव बार्सिलना क्लाबआ सा 10 गेलेगिरिफोरनि गेजेरजोंबो सेल्टा भिग' क्लाबनि हेंथायै गोर्लैयै देरहानो हादों। बार्सिलनाया हान्जानि मिजिंथिजानाय गेलेगिरिफोरनि गेलेनाय आरो गल होनाय हेफाजाबआव सेल्टा भिग' क्लाबखौ 3-0 गलआव फेजेन्नो हायो। मख'नो गोनांदि, गोदान कच रनाल्ड कमेन्टनि हान्जा दैदेन्नायाव गेलेजेन्नाय मेचखौ बिल्ला रियेल क्लाबनि हेंथायै गोबां गलआव देरहानो हानायनि उनावनो ला लीगानि थांनाय हरनि समाव गेलेनाय नैथि मेचखौ थांखि बादियै देरहानो हायो। बार्सिलना आरो सेल्टा भिग' क्लाबनि गेजेराव गेलेनाया सिगांनिफ्रायनो गोख्रों जानायजों बार्सिलनाया खाबु मोन्नायाव फारियै गलखौ होनो हायो। हान्जानि लाइमोन गेलेगिरि अनसु पत्तिआ मेचनि 13 मिनिटआव सिगां गलखौ होनो हादोंमोन। बेनि उनाव आवगायनो हानायजों हान्जानि केप्तेन लियनेल मेसिआ नैथि गलखौ जोसन्नो हायो। बेबादिनो गेजेर समाव मोननै हान्जानि गेजेराव गेलेनाया आरोबाव गोख्रोङै सोलिबाय थानाय समाव बार्सिलना क्लाबनि डिफेन्डार क्लिमेन्ट लंलितआ गाज्रि गेलेनायाव रेफारिजों रेड कार्ड दिन्थिजानानै गेलेनायनिफ्राय ओंखारनाङो। जाहोनाव बार्सिलनाया सा 10 गेलेगिरिफोरनि गेजेरजोंनो उननि समखौ गेलेनाङो। अदेबानि जोबथा समाव हान्जानि गेलेगिरि सेर्गि रबार्टआ थामथि गलखौ जोसन्नो हानानै मेचखौ बार्सिलनाया देरहायो। फारियै नैथि खेब गेलेनाय मेचखौ देरहानो हानायजों बार्सिलना क्लाबनि गेलेनाया आरोबाव गोख्रोंसिन जाबावगोनखौ फैगौ मेचआव मिजिंथिदों। गुबुन फार्सेथिं ला लीगानि गेलेबावनाय मोनसे मेचआव रियेल माद्रिदआ बलादलित क्लाबखौ गलसेयाव फेजेन्नो हायो। बे गेलेनाय मेचआ मोननैबो हान्जानि गेजेराव जोबोद गोख्रों जुजिलायनायखौ नुनो मोन्दोंमोन। नाथाय नैथि हाफटाइमनि 65 मिनिटआव रियेल माद्रिदनि गेलेगिरि बिनसियसआ गलखौ होनो हायो। बेनि उनाव बलादलित क्लाबआ गलखौ होफिन्नो नाजाथाबदोंमोनोब्लाबो नाथाय रियेल माद्रिदआ जोबथा समाव बे गेलेनाय मेचखौ देरहानो हायो। रियेल माद्रिदआ दासिम फारियै मोनथाम मेचआव देरहानायजों गासै 7 पइन्टजों आवगायनो हादों। अदेबानि पइन्टनि फारिलाइयाव माद्रिदआ दासिम थामथि सारिआव जायगा लादों। ला लीगानि गेलेबावनाय गुबुन मोनसे मेचआव एथेलेटिक माद्रिदआ मेचखौ ड्रआव गेलेयो। बेजों लोगोसे आरोबाव गेलेबावनाय मेचआव बिल्ला रियेलआ एलबेस्ट क्लाबखौ 3-1 गलआव फेजेन्नो हायो।❑

रबार्ट लिवानडस्कीआ इउफानि बोसोरनि साबसिन गेलेगिरि बान्थाखौ आजावबाय

लन्डन, 2 अक्टबर: थांनाय सिजननि सेम्पियन्स लीगआव गोख्रोंसिन गेलेनो हानानै हान्जानि देरहानायाव गोनांथार बिफाव लानाय गेलेगिरि रबार्ट लिवानडस्कीआ दिनै इउफानि साबसिन बोसोरारि फुटबल गेलेगिरि बान्थाखौ आजावनो हाबाय। मख'नो गोनांदि, बेयार्न मिउनिकनि स्ट्राइकार लिवानडस्कीजों लोगोसे मेन्चेस्टार सिटि क्लाबनि गेलेगिरि केबिन डि ब्रुइने आरो बेयार्न मिउनिकनि गल किपार मेनुएल नेवारआबो बे माननि बोसोरारि फुटबल बान्थाखौ आजावनो हादों। थांनाय सिजननि सेम्पियन्स लीगआव पलेण्डनि गेलेगिरि रबार्ट लिवानडस्कीआ गासै मोन 15 गलखौ मिउनिक क्लाबनि जानानै होनो हादोंमोन। अदेबानि मुलुगनि गुबुन गुबुन क्लाबनि गेलेगिरिफोरनि गेजेराव लिवानडस्कीआबो हान्जानि जानानै बांसिन गलखौ होनो हानायनि थाखाय इउफानि बे माननि बान्थाखौ आजावनो हादोंमोन। बेनि अनगायैबो रबार्ट लिवानडस्कीआ बुन्डेस लीगानि गेलेनायाव मोन 31 मेचआव मोन 34 गल्खौ होनो हानायाव जाफुंसारदों। बेजों लोगोसे जार्मान कापनि गेलेनायावबो मोन 6 गलखौ होनो हादोंमोन। बेयार्न मिउनिक क्लाबनि थांनाय सिजननि फुटबल बादायलायनायनि ट्रफीफोरखौ देरहानो हानायाव रबार्ट लिवानडस्कीआ गोनांथार गेलेगिरि महरै जायगा लानो हादों। मुलुगनि देरसिन क्लाब थाखोनि फुटबल बादायलायनाय सेम्पियन्स लीगआव गोख्रों गेलेनानै गावखौनो मुलुगनि गेजेराव बांसिन गल होनो हानाय गेलेगिरि महरै दिन्थिनो हाबावदों। फार्सेथिं थांनाय सिजननि आइजो सेम्पियन्स लीगखौ देरहानाय गेलेगिरि पार्नेली हार्दारआबो बे बोसोरनि इउफानि साबसिन आइजो फुटबल गेलेगिरि बान्थाखौ आजावनो हायो। दासिम सेल्सि क्लाबनि आइजो गेलेगिरिआ नैथि खेब बे माननि बान्थाखौ देरहानो हानायाव जाफुंसारदों।❑

आइपिएलआव रहित शर्माया 5,000 रान आबुं खालामबाय

दुबाइ, 2 अक्टबर: हादरनि बाइजोआव दासान्दि सोलिबाय थानाय भारतनि इन्डियान प्रिमियार लीगनि गेलेनाया गुबुन गुबुन हान्जाफोरनि गेजेराव गोख्रोङै सोलिबाय थानायजों माखासे गेलेगिरिफोरनि रान बुथुमनो हानायखौ नुनो मोन्दों। बेनि गेजेराव मुम्बाइ इन्डियान्स हान्जानि केप्तेन रहित शर्माया गावनि गेलेनायखौ अराय सम गोख्रोङै दिन्थिनो हाबोनायनि गेजेरजों थांनाय हरनि समाव गेलेनाय मेचआव 70 रान खालामनो हानायनि हेफाजाबजों गावनि आइपिएल गेलेनाय केरियारआव दासिम 5,000 रानखौ आबुं खालामनो हाबाय। आइपिएलनि थांनाय हरनि समाव गेलेनाय मेचआव मुम्बाइ इन्डियान्सआ केप्तेन रहित शर्मानि गोबां रान खालामनो हानायनि हेफाजाबआव मेचखौ देरहानो हादोंमोन। मिबथिनाय बादिब्ला, रहित शर्माया गासै 192 आइपिएलनि मेच गेलेनानै बे आबुं रानखौ खालामनो हानायाव जाफुंसारदों। रहित शर्माया आइपिएलनि गेलेनायाव दासिम मोनसे सेन्सुरि आरो मोन 37 हाफ सेन्सुरि रानखौ खालामनो हादों। आइपिएलआव बयनिखुइबो बांसिन रान खालामनो हानायनि फारिलाइयाव रहित शर्माया दासिम हादरनि थामथि गेलेगिरि जानो हादों। बेनि उनाव चेन्नाइ सुपार किंगस हान्जानि गेलेगिरि सुरेस राइनाया 193 मेचआव गासै 5,368 रानखौ खालामनो हादों। बेनि सिगां सारिआव रयेल सेलेन्जार बेंगालुरु हान्जानि केप्तेन बिराट कहलीआ बे राननि रेकर्डखौ खालामनायाव सेथि बेटसमेन जानो हादों। कहलीआ गासै 183 मेचआव दासिम 5,430 रानखौ खालामनो हादों।❑

फ्रेन्स अपेननि गिबि राउन्डआव जेन्नांबाय भारतनि डेभिच चरनआ

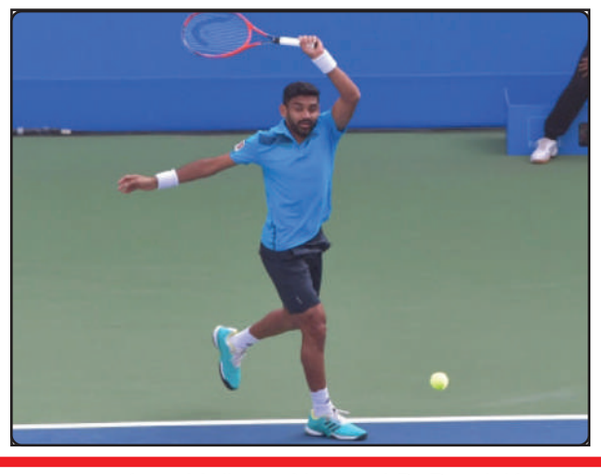

पेरिस, 2 अक्टबर: मुलुगनि गुबुन गुबुन हादरनि गेलेगिरिफोरनि गेजेराव सोलिबाय थानाय फ्रेन्स अपेननि गिबि राउन्डआव गोख्रों गेलेनायनि गेजेरजोंबो जेन्नांबाय भारतनि गेलेगिरि डेभिच चरनआ। हौवाफोरनि डाबल्स गेलेनायाव भारतनि चरनआ खोला करियानि गेलेगिरि कुनचुनजों लोगोसेयै गेलेदोंमोन। नाथाय फ्रेन्स अपेननि गिबि राउन्डनि मेचखौ भारत आरो खोला करियानि डाबल्स गेलेगिरिआ आमेरिका-क्रएशियानि गेलेगिरि आस्टिन आरो स्कुगरनि आखाइयाव जेन्नो गोनां जायो। बे मेचखौ भारत आरो खोला करियानि डाबल्स गेलेगिरिआ गासै 6-2, 4-6, 6-4 सेट पइन्टआव जेन्नाङो। बे मेचखौ गोख्रों गेलेनानै बिसोर सानै गेलेगिरिआ नैथि सेटखौ लानो हादोंमोनब्लाबो उननि जोबथा सेटखौ जेन्नांनायनि जाहोनाव टुर्नामेन्टनिफ्राय ओंखारनाङो। मख'नो गोनांदि, थांनाय दानआव गेलेनाय इउएस अपेनआवबो भारतनि डेभिच चरनआ गिबि राउन्डनि मेचखौ जेन्नो गोनां जादोंमोन। बे मेचआव भारतनि गेलेगिरिआ सार्बियानि गेलेगिरि निकला काकिसनि हेंथायै जेन्नांदोंमोन। दासान्दि सोलिबाय थानाय फ्रेन्स अपेनआव भारतनिफ्राय रहन बपन्नायाल' दंसै। अदेबानि भारतनि रहन बपन्नाया फ्रेन्स अपेननि गिबि राउन्डनि मेचखौ कानाडानि गेलेगिरि डेनिसजों लोगोसेयै गेलेफागोन। गावनि गिबि मेचखौ देरहानो हागोननि फोथायनाय लाखिदों बपन्नाया। भारत-कानाडानि गेलेगिरिआ गिबि राउन्डनि मेचखौ गेलेगिरि जेक आरो बासेफनि हेंथायै मोगा-मोगि गेलेगोन।❑

Owned, printed and published by Garkhwdao Basumatary from Maibong Nwgwr J.D. Road, Kokrajhar, W/No. 5, P.O. & Dist. Kokrajhar, B.T.C, Assam. Printed at BODOSA PRESS, Gwjwnpuri, P.O. & Dist. Kokrajhar, B.T.C, Assam Phone & Fax No : 03661-276785, E-mail: bodosa@gmail.com, bodosa _daily@yahoo.co.in, **Editor : Baburam Basumatary, Executive Editor: Mwgthang Basumatary**