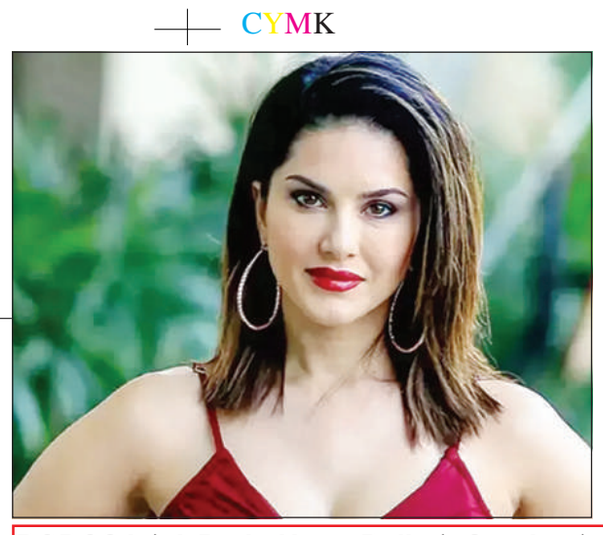

सानसेयारि बड'सा

सानसेयारि "बड'सा" खौरांलाइयाव समाजयारि जिउ्जों लोब्बा थानाय रायथाय, खन्थाय, सल', सल'बाथा आरो दावबायारि थावनि, पार्क बाइदिनि सायाव लिरनाय लिरबिदां दैथाय ठर। सानसेयारि "बड'सा" खौरांलाइया सेबखांनानै फोसावगोन।

बड'सायाव लिरहरनायनि हुदा खालाम, "बड'सा" खौ नोंथां,जों बयबो आंगो खालाम।

सानसेयारि बड'सा मावखुलि
माइबं नोगोर, जोहोलाव दैमालु लामा
कक्राझार, बिटिसि-783370
Website: www.bodosanewspaper.com

BODOSA★A Bodo News Daily★ Sunday★ 31 August, 2025 Kokrajhar,BTC,Assam★Vol.-35, Issue No.157★R.N.I.Regd.No.40994/91, AssamGovt.Regd.No.IPRD.40/2006/3,Rs.8/-

जिबिका सकि आइजोफोरा जेरावबो मुलागाभरु बायदि जानांगोन: ङ॰ शर्मा

सकि एक्सप्रेस बिथांखिनि सिङाव सा 9704 कमिउनिटि केडारफोरनो स्कुटार आरो क्लास्टार लेबेल पेडारेसन्नो गं 51 फालांगियारि गारि गथायदों

दिसपुर, 30 आगस्ट: गिबि मन्त्रि ङ॰ हिमन्त बिश्व शर्माआ दिनै खानापारानि जुनात फाहामथाइ बिगियान फरायसालिमानि गेवलां गेलेग्रा फोथाराव बान्जायनाय मोनसे हाबाफारियाव 'सकि एक्सप्रेस' बिथांखिनि सिङाव राइज्योयारि जिउखुं मिसननि सा 9,704 कमिउनिटि केडारफोरनो स्कुटार आरो आजिबिका ग्रामिन एक्सप्रेस बिथांखिनि सिङाव 'क्लास्टार लेभेल पेडारेसन'फोरनो गं 51 फालांगियारि गारि गथायनाय हाबाफारिखौ बेखेवनानै होयो। (❑ 6 बिलाइआव)

कक्राझार जिल्ला खुंथाइआ बिटिसि बिसायख'थियारि आइन खान्थिनि एसअपि फोसावदों

कक्राझार, 30 आगस्ट: फैगौ बिटिसि बिसायख'थिनि थाखाय कक्राझार जिल्ला बेंगिरि मासान्दा एम पार्तीनआ जिल्लायाव गोजोन रैखाथि आरो गाहामै गाहाम बिसायख'थिखौ जाफुंहोनायनि बिथिंखौ लानानै बिएनएसएस 163 दफायाव एसअपि फोसावबाय। बे बिथोन बायदियै बिसायख'थि राहाया आबुं जायागौमानि गासै कक्राझार जिल्लायावनो फोरमानलाइ गोनां हाथियार लानायाव गोख्रों हेंथा होनाय जादों। बिसायख'थिनि बिबानआव थानाय पुलिस रौनिया आरो रैखाथियारि हान्जाफोरखौल' बेनिफ्राय रेहाय होनायजों लोगोसेनो हादरारि राइफल एस'सियेसनजों लोब्बा गोनां गेलेगिरिफोर जायफोरहा फोरमानलाइ दं आरो गेलेमु हाबाफारिफोराव जायफोरा बाहागो लाहैगोन बिसोरखौल' रेहाय होनाय जादों। गुबुन मोनसे बिथोनआव जिल्ला बेंगिरिया जिल्लायाव बिथोन गैयालासेनो गेवलां मेल हान्जा सुरनाय बायदिफोरखौबो होबथादों। बिबानआव थानाय सामलायगिरिनि गनायथि मोनालासेनो बिसायख'थियारि फोसावदिंनाय आरो सुबुं थुबुर खालामनायनि (❑ 6 बिलाइआव)

22 सेप्तेम्बराव बिसायख'थि, 26 सेप्तेम्बराव फिथाइ, बिसायख'थिखौ गेलेगोनबो देरहागोनबो आरो सरकारबो दागोन : प्रमद बर'

कक्लाबारियाव इउपिपिएलनि मावसुमा मेलआव प्रमद बर'आ बाहागो लादों

बाक्सा, 30 आगस्ट: हाग्रामा महिलारिआ मा बुङो बुंबाय थाथों, बे खेबआव बियो मोजाङैनो नुनो मोनगोन। बिटिसियाव 22 सेप्तेम्बराव बिसायख'थि, 26 सेप्तेम्बराव भट सानगोन। बिसायख'थिखौ गेलेगोनबो देरहागोनबो आरो सरकारबो दागोन। बिटिआरआव इउपिपिएल दोलोआ हारसिङैनो सरकार दागोन बे बाथ्राखौ बुंथिदों इउपिपिएलनि आफादगिरि एबा बिटिआरनि गाहाइ मावफुं सोद्रोमा प्रमद बर'आ। दिनै बाक्सा जिल्लानि कक्लाबारि बियाबनि लक्ष्मी बाजाराव खुंनाय मोनसे इउपिपिएलनि मावसुमा मेलआव गाहाइ आलासि महरै बाहागो लानानै खौरां बिजोंनि सिगाङाव बेबायदिनो बिबुंथि लाखिदों। हाग्रामा महिलारिनि 17 बोसोरारि जाख्ल'नाय, गाज्रि खुंथाइ, बुथारनाय हिंसाखौ फोजोबनानै 5 बोसोरावनो जों बिटिआरआव मोनसे फोथायथाव समायना थासारि सोरजिनो हादों। इउपिपिएलनि मडेल राजखान्थियाव गोजोन, रैखाथि जौगाखांनायनि बाथ्रा दं। इउपिपिएलआ बिटिआरनि राइजो-राजाफोरनि गोसो (❑ 6 बिलाइआव)

फैगौ बिटिसि बिसायख'थियाव गोख्रों बादायलायनाया बिपिएफ आरो बिजेपिनि गेजेरावसो जागोन: हाग्रामा महिलारि

कक्राझारनि गेदेर सुबुं गौमायाव बिपिएफनि नैथि थाखोनि सा 10 बिजाथिनि फारिलाइखौ फोसावबाय

कक्राझार, 30 आगस्ट: बिटिसि बिसायख'थिनि अक्ट'आ खाथिनिफ्राय खाथिसिन सफैनाय लोगो-लोगोनो बड'लेण्डआव खुंथाइ गोहोखौ गावनि आखाइ मुथिआव हमथानानै लाखिनो थाखाय बिपिएफनि आफादगिरि हाग्रामा महिलारिआ गोख्रों महरआव बिसायख'थियारि रोनखौसल बाहायबाय थानायखौ नुनो मोन्दों। बेजों लोब्बा लाखिनानै दिनै हाग्रामा महिलारिआ गावनि नख'र बियाब देबरगाव बियाबनि बेंखनआव थानाय कक्राझारआव मोनसे गेदेर सुबुं गौमा हाबाफारि बान्जायो। बिटिसि बिसायख'थिखौ (❑ 6 बिलाइआव)

23 सेप्तेम्बराव चिरांआव लक आडालट खुंगोन

गोबां गुबुन-गुबुन गसरफोरखौ फोजोबगोन

बासुगाव, 30 आगस्ट: हादरारि आइन सिबिथाइ सामलायथाइ एबा आसाम राइज्योयारि आइन सिबिथाइ सामलायथायनि बिथोनआव आरो चिरां जिल्ला आइन सिबिथाइ सामलायगिरिनि बान्जायनायाव फैगौ 13 सेप्तेम्बराव चिरां जिल्लानि काजलगाव जिल्ला न्यायिक आडालटआव आरो बिजनी महखुमा न्यायिक आडालटआव हादरारि लक आडालट खुंनाय जागोन। बे हादरारि लक आडालटनि गेजेरजों न्यायिक (❑ 6 बिलाइआव)

5 नं सराइबिल बियाबआव बिपिएफआ बिसायख'थि सामलाय आफाद दाफुंबाय

गसाइगाव, 30 आगस्ट: बिटिसि बिसायख'थिखौ मिरु खालामनानै बे समाव राजखान्थियारि दोलोफोरनि फोसावदिंनाय हाबाफारिया गोख्रों निफ्राय गोख्रों सिन जाबोनो हमदों। गसाइगाव जिल्ला बिपिएफनि सावराय (❑ 6 बिलाइआव)

सरुपेटा पुलिसआ सा 4 सिखाव हमदों

भबानिपुर, 30 आगस्ट: सरुपेटा पुलिस आउट पस्टनि पुलिस बिफानआ थांनाय हरनैनि गेजेराव सिखावनि हेंथायै नायबिजिरसंनाय हाबाफारि सामलायनानै साब्रै दुथां सिखावफोरखौ हमनो हानायजों लोगोसेनो गोबां बिबांनि खावनानै दोनहैखुमानाय मुवा-बेसादफोरखौ बोखांनो हायो। सरुपेटा पुलिस आउट पस्टनि (❑ 6 बिलाइआव)

अभिसेक दासखौ बुथारनाय दायनिगिरिखौ हमनायनि दाबियाव सोमावसारदों

तामुलपुर, 30 आगस्ट: तामुलपुरनि अभिसेक दासखौ बुथारनाय दायनिगिरिफोरखौ हमनायनि दाबियाव आरो अभिसेकनि नख'रनो न्याय होनायनि दाबियाव दिनै तामुलपुराव दुलाराय आसाम शर'निया कछारी फरायसा आफादनि दैदेन्नायाव (❑ 6 बिलाइआव)

इउपिपिएल आरो कंग्रेसनि सा 28 मावफारियाफोरा बिपिएफ दोलोआव हाबदों

सालबारियाव बिपिएफनि बिजाथि दिगन्त गयारीखौ बरायदों

सालबारि, 30 आगस्ट: बाक्सानि मतनगुरि बियाबआव दिनै सा 28 इउपिपिएल आरो कंग्रेसनि दैदेनगिरि मावफारियाफोरा मोनसे हाबाफारिनि गेजेरजों मतनगुरि बियाबनि बिपिएफ दोलोनि बिजाथि बेगम आक्तारा आहमेदखौ हेफाजाब होनानै बिपिएफ दोलोआव हाबो। मख'नो गोनांदि, मतनगुरि बियाबनि इतापारायाव थानाय बिपिएफनि मावख'आव दिनै मोनाबिलियाव खुंनाय बिपिएफनि मोनसे मेलआव बियाबनि बेंखनआव थानाय बारापेटा भिसिडिसि ओन्सोलनि सा 17 इउपिपिएलनि दैदेनगिरिफोर आरो सा 11 कंग्रेसनि दैदेनगिरिफोरा गाव- (❑ 6 बिलाइआव)

NERIM GROUP OF INSTITUTIONS
NERIM Your Academic Home Estd. 1992
Affiliated to Dibrugarh University, Gauhati University & ASTU
Approved by BCI, NCTE, AICTE, MoE, Govt. of India

We are proud of our students for their outstanding performance in MSW Final EXAMINATION 2025 under Dibrugarh University.

For Working Professionals.
MBA (Part Time) 3 Years
Any Graduate with minimum 2 years of Working Experience Or Self Employed.
PGDM (Approved by AICTE)
50% in Graduation Or with MAT Score.
(N.B.: Online classes available for MBA Part Time & PGDM)

Courses avaiable for the following Under Graduate and Post Graduate programes for the Academic Session 2025-26.
MBA BBA MA App. Psychology
LL.B(H) MSW MCA
BALLB(H) M.Com
BCA BSW B.Com(H)
BA(Psychology) M.Sc.(Com. Sci.)
MA(Education) (Regular & Distance Mode)
B.Ed (Regular Mode)
9954887667 / 9435195989 / 8436445415

Prof. (Dr) Sangeeta Tripathi, Director, NERIM Group of Institutions
Padma Nath Sarmah Bhawan, Jayanagar, Khanapara,Guwahati -781022
Call : 9954190758 / 9954051419 www.nerimindia.in nerimindia@gmail.com

सुजुगिरिनि खोलोम

समाजआरि बिजों

ओन्सोलाव जायखि-जाया समावनो खुंनाय फोर्बो आरि, गेलेनाय-बादायनाय, रंजानाय-बाजानाय खुंनाय जायोब्ला बे ओन्सोलनि सोरगिदिं गोसारनानै थानाय सुबुंफोरनि गेजेराव बेनि गोहोम गोग्लैनाय नुनो मोन्नाय जायो। ओन्सोलनि अनगायैबो खाथि-खाला थानाय जायगाफोरावबो बेनि दोहौ गोसारहैनायनि जाहोनाव फोर्बोनि थासारिया सुबुंफोरनाव नांहैयो। बे रोखोमैनो दासान्दि जोंनि बिटिसि ओन्सोलाव बिसायख'थि खुंनो लानाय जादों। बे बिसायख'थिखौ नोजोर होनानैनो गोबां सुबुंफोरा गावनि मोजां मोन्नाय बादायगिरिफोरनो मदत होनायनि मुडाव बाइदिसिना बाहायथावै सोदोब, बिथा गैयै नंखाय खौरां फोसावनानै ओन्सोलनि राइजो-राजा भटारफोरनि गेजेराव गोनो-गोथो थासारि लाबोनाय बिसायख'थिनि समआव नुनो मोन्नाय जायो। गावबा गाव मोजां मोन्नाय बादायगिरिफोरखौ मदत होनो थांनानै बाथ्रा नागिरनानै मोनैनि खायफाया नंगौखौनो फिदिं-फिदिं नंखाय खालामनानै राइजो-राजाफोरनि गेजेराव गोरोन्थि सानलायनाय लाबोनो नाजायो। बेनि थाखायनो सम सम फिसा जाहोनानो उननि समआव गिदिर देरलांनायबो नुनो मोनो। बेखायनो फिसा-फिसा गोनांथि गैयै, समाजनो नाङै बाथ्रा आरो खौरांफोरखौ लानानै समाजआरि बिजोंफोराव हगारनायजों गावनि सान्नायाल' जाफुंगोन, नाथाय बेनि गेजेरजों समाजआ बांसिनै खहा फैगोन। बांसावनाय खौरां फोसावनाय, थुनज्लायनाय बाथ्राफोरा माब्लाबाबो समाजनो एब्रिद गासेबो मोजां थुलुंगाखांनाय लाबोनो हाया। आथिखाल मबाइल, समाजआरि बिजोंफोरनि गेजेरजों दान्दिसे समनि गेजेरावनो मुलुगनाङै गोसारहोनो हानायखायनो मोजांनि अनगायै गुबुनखौ गादबनो, खहा लाबोनायावबो नांथाबनाय नुनो मोनो। समाजआरि बिजोंफोराव फोसावनाय खौरांफोरनि हेफाजाबैनो सुबुंफोरा बाइदिसिना मोजां-गाब्रि हाबाफोरखौ सोलोंनायनि लामा मोनो। बेनि बबेबाया गाब्रि लामाजों थांनायनि आरो बबेबाया मोजां आरो थुलुंगाखांनायनि सुबुंफोरनो लामा होयो। गाब्रि आरो नंखाय बांसावनाय खौरांफोरा समाजआव गुबुंले थासारि लाबोनायजों लोगोसे बिसायख'थिनि बोथोराव गोबांसिनै गाब्रि गोहोम गोग्लैनायखौ नुनो मोन्नाय जायो।

बिसायख'थि समआव समाजआरि बिजोंफोराबो बिसायख'थि बादायगिरिफोरनि फार्से मैखोम बिफाव लानाय सोलिफु थासारियाव नुनो मोन्नाय जायो। समाजआरि बिजोंफोरानो दिनैनि समआव बिसायख'थि बादायगिरिफोरनो फोसावदिंनायाव खायफानो गोख्रों मदत होनाय आरो खायफानो खहा लाबोनायबो नुनो मोनो। समाजआरि बिजोंआनो सोलिफु समनि बिसायख'थि फोसावदिंनायनि गुबै हाथियारनि महर मोन्नो हादों। समाजआरि बिजोंनि हेफाजाबैनो बादायगिरिफोरा गावसोरनि सान्नाय-हनाय, मावनाय-मावनो लानाय थांखिफोरखौ बेखेवसारनानै राइजो-राजा भटारफोरनि गेजेराव हाबहैयो। मोजां मोनजानाय, फोथायथि लाबोनो हानाय-हायैआ नुजाथिगोन बिसायख'थिनि फिथाय ओंखारनायनि उनावसो। जोंनि ओन्सोलनि गोबां गोग्लैसोनाय जायगानि बाइदिसिना आंखाल-अजद, गोनांथि जानाय खौरांफोरखौ जों माखासे समाजआरि बिजोंफोरनि हेफाजाबै मिबथिनो आरो नुनो मोन्नाय जायो। बेजों लोगोसे सुबुंनि सानफ्रोमबोनि गोनांथि जानाय आबाद मावनाय, फार्म खालामनाय, दाव-अमा, बोरमा फिसिनायनि राहा-आदोबफोरनि सोमोन्दै थुलुंगाखां फोसावनाय नुनो मोनो। बेनि हेफाजाबैनो जोंनि सुबुंफोरा सोलोंनानै मावनायनि खाबु मोन्नो हायो। जाउनाव दिनैनि समआव जोंनि हालामनि गोसो गुदुं सुबुंफोरा गोदान-गोदान जाथोनि आबाद मावनानै दिहुन्नो हानाय जाबाय। थुलुंगा मोन्नाय आबादयारिफोरा आबाद मावनानै गावनि आर्जिनायजों लोगोसे गुबुनफोरखौबो समाजआरि बिजोंनि गेजेरजोंनो आबाद मावनो थुलुंगाखां होनो हाबाय। थुलुंगाखां मोन्नानै गोबाङनो आबाद मावनानै थांनानै थानायनि लामा दिहुन्नो हानाय जाबाय। बेखायनो समाजआरि बिजोंनि गेजेरजों हारि जौगानायनि, गोगो आरो थार खौरां फोसावनायासे मोजां खुंथायनि फार्से मदत होनाया गोनां। गोगो आरो मोजां खुंथायनि गेजेरजोंसो गोजोन थाबाय थागोन, जौगानाय फैगोन खौसेथिनि दौलेंआ गोख्रों जानानै थाबाय थागोन।❑

त्रिपुराआ पिभिसि रेशन कार्ड रान्नानै होनायखौ जागायबाय

आगरटला, 30 आगस्टः त्रिपुरानि आदार आरो नोगोरारि जगायना होग्रा बिफानआ शनिबारखालि बिबानगिरिफोरनि बायदियै पिडिएसनि मुलाम्फा मोनगिरिफोरनो पिभिसि रेशन कार्ड फोसावनायखौ जागायबाय, जाय गोजाम फोरमानलाइफोरखौ सोलायगासिनो दङ। गिबि खोलोबाव 4.87 लाख पिभिसि कार्डखौ गासै 9.91 लाख नख'रफोरनो रान्नानै होनाय जागोन। जर'खा कार्ड बाहायगिरिफोरनो इ-केवाइसिखौ आबुं खालामनायनि उनाव खोलोब बायदियै फोसावना होनाय जागोन होन्ना आदार आरो नोगोरारि जगायना होग्रानि बिथोनगिरि सुमित लधआ मिडियाआव बुङो। लधआ बुङोदि, गोदान मुगानि बिथांखिनि गेजेरजों जों पिभिसि रेशन कार्ड रान्नानै होनायखौ जागायबाय। बिफानआ मोन 2,072 नि गेजेराव मोन 600 सरकारि बेसेन गोसा गलाफोरखौ मडेल आउटलेटयाव सोलायनो थाखाय आलादायै लाखिदों, जायजों बाहायगिरिफोरनि सुबिधायाव बाङो। गंफ्रोम रेशन गलादारफोरा गावसोरनि गलाफोरखौ साबसिनै सालायनो थाखाय 5,000 रां मोनगोन। आदार आरो नोगोरारि जगायना होग्रा मन्त्रि सुषान्त चौझुरीआ पिडिएसनि गेजेरजों रान्नानै होबाय थानाय गाब्रि गुणफोरनि दालिफोरनि सायाव जिंगा सिनाय फोरमायदों। आथिखालाव बाहायगिरिफोरा राइज्योनि पिडिएस आउटलेटनिफ्राय माइरं, चीनि, आटा, केरासिन आरो चाहा बिलाइफोरखौ साब्सिडीयाव मोन्नो हादों।❑

राजनाथ सिंहआ आमेरिकाखौ सोंखारिना बाथ्रा बुंदों

गोदान दिल्ली, 30 आगस्टः भारतनि सायाव ट्राम्पनि गेजेरजों टेरिफ जाबसिन्नाय आरो रासियानिफ्राय थाव बायैनि थाखाय नारसिनबाय थानायनि गेजेरजों रैखाथि मन्त्रि राजनाथ सिंहआ आमेरिकानो रोखायै फिन्नाय होयो। राजनाथ सिंहआ बुङोदि, भारतआ रावखौबो सुथुर साना। बबेखानि रावबो अरायथा लोगो एबा सुथुर थाया लासे अरायथा महरै जौगाखांनायल' थायो। भारतनि थाखाय गावसोरनि आबादारिफोर आरो उद्यगआरिनि जौगाखांनायाल' बयनिखुइ मख'जाथाव। बिथाङा बुंबावोदि, गावनि आथिङाव गसंनाया मुलाम्फाजों लोगोसे मोनसे गोनांथार जाना फैबाय। अदेबानि राजनाथ सिंहआ खौरां चेनेल एनडिटिभिनि डिफेन्स कमिटिआ 2025 नि हाबाफारियाव सौहैदोंमोन। बे समाव बिथाङा माखासे मख'जाथाव बिबुंथिफोर होयो। बिथाङा बुङो, दिनै मुलुगा ओरैबायदि गोख्रैयै सालायबायदि, सानफ्रोमबो जोंनि सिगाङाव गोदान गोदान सेलेन्सफोर नुजाथिफैयो। सिगाङाव गावनि आथिङाव गसंनायखौ जर'खा मोन्थाइ महरै नायोमोन। नाथाय गावनि आथिङाव गसंनाया जोंनि रंखान्थि बेबस्था आरो जोंनि रैखाथि मोन्नैनि थाखाय गोनांथि दङ। बे समाव राजनाथ सिंहआ अपारेसन सिन्दुरखौबो मख'दों।❑

ट्राम्पनि टेरिफ जाबसिन्नायनि सायाव बिजिरसालिया गिदिर थांखि लादों

वाशिंटन. 30 आगस्टः गुबुन हादतनि बेसादफोरनि सायाव गावनि गोसोबादि टेरिफ जाबसिन्नायनि उनाव आमेरिका बिजिरसालिया डनाल्ड ट्राम्पखौ बाग्दावखां होदों। आमेरिका कर्टआ ट्राम्पनि टेरिफनि सायाव सोंथि दिखांदों। जुदि ट्राम्पनि टेरिफ जाबसिन्नायखौ फोजोब्ला मुलुगाव बेयो माबादि गोहोम गोग्लैगोन? कर्टआ ट्राम्पखौ 14 अक्टबरसिम सम होदों। बे समसिमाव टेरिफआ सोलिबाय थागोन आरो ट्राम्प खुंथाया बेनि थाखाय आमेरिकानि सुप्रिम कर्टआव आरज गाबनो हागोन। नाथाय जुदि सुप्रिम कर्टआबो टेरिफखौ नेवसिगारो अब्ला बेजों आमेरिकाया रांखान्थि जेंनाजों मोगा-मोगि जानांनो हागौ। डनाल्ड ट्राम्पआ खुंथायाव फैनायनि उनाव माखासे हादतफोरनि सायाव टेरिफ जाबसिन्दों। ट्राम्पनि टेरिफ जाबसिन्नाया 2 एप्रिलनिफ्राय सोलिदों। बेनि गेजेराव ट्राम्पआ माखासे हादतफोरखौ टेरिफआव रेहाय होदोंब्ला, माखासे हादतफोरनि टेरिफखौ बांहोदों। जुलाइ 2025 सिमाव टेरिफजों आमेरिकाया 159 बिलियन डलार आरजिदों। बेनि गेजेराव जुदि टेरिफखौ बोखारनायनि बिथोन होनाय जायो, अब्ला आमेरिकाया बे रांखौ रिफान्ड खालामफिन्नांनो हागौ, जायजों आमेकिकानि रांखान्थिनि सायाव गाब्रि गोहोम गोग्लैगोन। ट्राम्प खुंथाया माखासे हादतफोरजों लोगोसे ट्रेड डिलनि सायाव बाथ्रा सावरायगासिनो दङ। बबेखानि जुदि सुप्रिम कर्टआबो टेरिफखौ आइनआरि नङै फोसावोब्ला ट्रेड डिलआवबो ट्राम्पआ खहा जानो हागौ।❑

मनिपुर हाइकर्टआ सरकारखौ 6 दाननि गेजेराव पन्चायत बिसायख'थि खुंनो बिथोन होदों

इम्फल, 30 आगस्टः मनिपुर हाइकर्टआ शुक्र बारखालि राइज्यो सरकारखौ 6 दाननि गेजेराव पन्चायत बिसायख'थि खुंनो बिथोन होयो। सुलुंनि बादिब्ला, मनिपुरआव बे बोसोरनि 13 फेब्रुवारिनिफ्रायनो हादरगिरि खुंथाय सोलिगासिनो दङ। हाइकर्टनि बे बिथोनजों गोग्लैसोना थानाय जायगानि पन्चायत बिसायख'थिफोरखौ लानानै सोलिबाय थानाय जेंनाफोरा जोबना थाङो। गाहाइ बिजिरगिरि केम्पेआ समशेखर आरो बिजिरगिरि गुणेश्वर शर्मानि खान्डपीठआ बे बिथोनखौ फोसावो। पीठआ बिसायख'थि खालामनायाव गोबां जानायजों सोमोन्दो थानाय आरजलाइफोरनि सायाव हियारिं खालामगासिनो दङमोन। मनिपुरआव पन्चायत बिसायख'थिआ जोबथा खेब थांनाय 2017 आव जादोंमोन। 5 बोसोर हाबा मावनाय समा जोबनायनि उनाव थांनाय 2023 आव गोदान बिसायख'थि जानांगौमोन। नाथाय जेबो मुलाम्फा जायाखै। पन्चायती राज आफादफोरा सरकारनि गेजेरजों सायख'जानाय गुबुन गुबुन खुंथायारि कमिटिफोरनि गेजेरजों थांखि लागासिनो दङ। पीठआ बुंदोंदि, पन्चायती राज राहाखौ सोलिहोना लाखिनो थाखाय राइज्यो सरकारआ गामि पन्चायतफोरनि थाखाय गोदान खुंथायारि कमिटिफोर आरो खुंथाय थिसननो हागौ। जिल्ला परिषदफोरनो 6 दाननि बांसिन समनि थाखाय अरायथा नङै कमिटिफोर एबा खुंगिरिफोर थिसन्नायनि राहा होनांगौ होन्ना पीठआ बुङो।❑

भारतीय सान्त्रि आरो आइटिबिपिआ अरुणाचल प्रदेशआव जुथाय हुदा खालामदों

इटानगर, 30 आगस्टः भारतीय सान्त्रिनि स्पियर कर आरो भारत-तिब्बत सिमना पुलिस (आइटिबिपि) नि जवानफोरा गेजेर अरुणाचल प्रदेशआव आरर्टिफिसियेल बेटेलफिल्ड थासारियाव सानब्रैनि जुथाय गुलि गावनाय सोलोंदों होन्ना बिबानगिरिफोरा शुक्रबारखालि बे खौरांखौ होयो। 'गोरोन्थि गैयै गाग्लोबनाय' मुंनि बे सोलोंनाय हाबाफारिया 25 निफ्राय 28 आगस्टसिम सोलिदों आरो बेयाव मावफुंनायनि थागथियारि, गोख्रोंथि आरो दावहा फोथारनि गोहोमथिखौ आन्जाद नायनो थाखाय मर्टार, मेसिन गान, रकेट आरो ग्रेनेडखौ बाहायनाय जादों। सान्त्रिनि बायदिब्ला, बे हाबाफारिया सानै सान्त्रिफोरनि गेजेराव गोरोबलायफिन्नाय नेम-खान्थिखौ फोरमान खालामदों। बे सोलोंनाय हाबाफारिया जेंना गोनां ओन्सोलफोराव जुथाय महरै खामानि मावनो आरो इमार्जेन्सि समाव गोहोम गोनाङै फिनजाथाय होनो थाखाय सान्त्रि आरो आइटिबिपि मोन्नैनिबो थियारि जानायखौ सावगारि बोदों।❑

आसामाव सा 23 आयेन बेरेखा हाबफैग्राफोरखौ बांलादेशआव दैथाइ हरफिनो

गुवाहाटी, 30 आगस्ट : आसामनि गिबि मन्त्रि हिमन्त बिश्व शर्माआ थांनाय शनिबारखालि फोसावोदि, सा 33 गोदान आयेन बेरेखा हाबफैखोमाग्राखौ बांलादेशआव दैथाइ हरफिनो, जायफोरा राइज्योनि गुबुन हादतयारिफोरनि हेंथायै सोलिबाय थानाय नायबिजिरनायखौ सोलिहोना लाखिदों। थांनाय 6 दाननि गेजेराव आसामनि बिबानगिरिफोरा गासै 1,200 आयेन बेरेखा गुबुन हादतयारिफोरखौ दिहुननायनि रिपर्ट होदों। मावख'यारि अनजिमाफोरनि बायदिब्ला शर्माआ आयेन बेरेखा गुबुन हादतयारिफोरनि हेंथायै सरकारनि गोख्रों थासारिखौ मख'नानै एक्सआव शेयार खालामनानै जोंनि गोख्रोङै नाजानाया सोलिगासिनो दं आरो फैगौ सानफोराव गोख्रोंसिन जाबावगोन होन्ना बुङो। बे फोसावनाया नख'र मन्त्रि अमित शाहनि बै बिबुंथिनि सानसे उनाव फैयो, जेराव बिथाङा आसाम आरो भारतखौ आयेन बेरेखा हाबफैखोमानायफोरखौ उदां खालामनाय मिरुयारि सरकारनि थांखिखौ मख'फिन्दोंमोन, जाय एनडिएनि पन्चायत सन्मेलनआ गुवाहाटीयाव जादोंमोन। शाहआ खोथा होयोदि, मिरुयारि आरो राइज्यो सरकारफोरा बै गुबुन हादतयारिफोरखौ नागिरना बिसोरखौ राइज्योनिफ्राय दिहुनहरनो थाखाय खामानि मावगासिनो दं, जायफोरा आयेन बेरेखायै राइज्योआव हाबफैखांबाय।❑

दिनैनि फान्जामुथि

राशि बाइदियै मुंनि गिबि हांखो

मेष : अ ल	**बृष :** ऊ ब (उ ए इ)	**मिथुन :** क छ (ङ घ)
कर्कट : ड ह	**सिंह :** म ट	**कन्या :** प ठ (ण ष)
तुला : त र	**बृश्चिक :** ब न	**धनु :** ध भ (ढ़ फ)
मकर : ख ज	**कुम्भ :** ग श (स)	**मीन :** द च (ख ञ झ)

मेषः माबा मोनसे मोन्नायनि सुजुग-सुबिधा मोन्नो हागोन। गोसोखौ गोजोन मोनगोन।

बृषः मानिबा थाखाय रां खरसा जानो हागौ। आखायाव थानाय रांआ जोबस्त्रांगोन।

मिथुनः मोजां रोंग'थि जानो हानायनि सन्मान मोन्नो हागोन। फारफ्रोमथिंबो मोजां।

कर्कटः बायदिसिना जेंना थानायफोरखौ लानानै जिंगा सिनांनो हागौ। गोसोखौ शान्ति गैयै मोनगोन।

सिंहः जेखि जाया बेरामाव गोग्लैबायनो हागौ। जेरैबो सांग्रां जानानै थानांगोन।

कन्याः दिनैनि दिनाव खस्टफोर मोन्नांनो हागौ। गोसो हमथानानै सोलिनांगोन।

तुलाः जेबो जेंना गैयै शान्तियै थानो हागोन। गोजोनै सम बारहोनो हागोन।

बृश्चिकः जेखि खामानिखौ मावा सांग्राङै मावनांगोन। जेंनायाव गोग्लैनो हागौ।

धनुः जेरावबो हेंथाल' मोन्नो हागौ। सान्नायफोरा मोनसेबो जाफुंनाय नङा। गोसोखौ हमथा।

मकरः मानिबा जाहोनाव गोबां रंखावरि खरसा जानो हागौ। गोसोखौ शान्ति मोन्नाय नङा।

कुम्भः मानिबा थाखाय दुखु-दाहा सैनांनो हागौ। गोसो हमथानानै सोलिनांगोन।

मीनः हरखाबै माबाफोर मुवा-बेसाद मोन्नो हागौ। गोजोन मोनगोन। मोजां सान।

AFFIDAVIT

That, I used to write my actual & correct name Arjun Goyary, S/o, Damasu Goyary (Father), S/o, Bane Goyary (Mother) of Vill. Daukibari Pt-II, P.O. Siigara, P.S. & Dist.of Kokrajhar, Assam, BTR, which are recorded in my relevant papers, documents.

That, my nick-name/Father's name an inhabitant as Temana Basumatary S/o, Robin Basumatary of Plot No. 1, Jayabheri enclave, Anjaiah Nagar, Gachibowli, VTC: Gachibowli, P:O. Gachibowli, Sub District Serilingampally, District K.V. Rangareddy, State: Telangana, Pin Code 500032 were wrongly recorded in the Unique Identification Authority of India Enrolment No.2789/30027/09511, Aadhaar No.4383 8034 4090 issued by the authority concerned in place of ArjunGoyary S/o, Damasu Goyary, Father S/o, Bane Goyary, Mother Vill. Daukibari Pt-II, P.O.- Silgara, P.S. & Dist. Kokrajhar Assam, BTR, Pin 783348.

That, further declare that an inhabitant of Vill.Hatipota Daukibari Pt-II, Chapar, Dhubri, Assam, has been recorded in the Acknowledgement/Consent for enrolment No. 0713/54321/71408(Approved Fingerprint quality) in place of actual & correct an inhabitant of Vill. Daukibari Pt-II, P.O. Silgara, P.S. & Dist of Kokrajhar, Assam, BTC, Pin 783348.

That, the date of birth 01/01/1995 was wrongly recorded in the above mentioned Sl.No.2 in place of actual & correct date of birth 07/05/2000.

That, this declaration is made by me to submit it before the concerning authority to rectify my Viz(s) inhabitant as Arjun Goyary, Date of birth 07/05/2000 S/o, Damasu Goyary (Father) and Bane Goyary(Mother) of Vill.Daukibari Pt-II P.O.Silgara, P.S.Kokrajhar, Dist. Kokrajhar, Assam, BTC, Pin 783348 in the above mentioned Sl. No.3 enrolment number to proof as a piece of legal evidence.

Sri Arjun Goyary
S/O. Damasu Goyary
Vill.- Daukibari Pt-II
P.O.- Silgara
P.S. & Dist.- Kokrajhar, BTR, Assam.
Pin-783348.

दिल्लीयाव अखा हानाया रेकर्ड सिफायदों

गोदान दिल्ली, 30 आगस्टः भारतयारि बोथोर बिगियान बिफाननि बादिब्ला, हादरनाङै मौसुमि बोथोरआ एक्टिभयै दङ आरो माखासे जायगाफोराव दोहौ जानानै गोग्लैगासिनो दङ। अखा, दै बाना आरो हा गिसिखानायजों गोबां सुबुंफोरनि जिउ गोमानायनि खौरांफोरा नजाथिगासिनो। अन्जिमाफोरनि बादिब्ला, दिल्लीआव थांनाय 15 बोसोराव बयनिखुइ बांसिन अखाखौ आगस्ट दानआव दैखांनो मोन्नाय जायो। दासिमआव 399.8 मि:मि: अखाखौ दैखांनो मोन्नाय जादों। आइएमडिनि बादिब्ला, बेयो 2010 नि उननिफ्राय बयनिखुइ बांसिन अखा हानाय आगस्ट दान। पान्जाबआव दै बानाजों गोहोम गोग्लैनाय जिल्लाफोराव थासारिया लान्थ्रियै गाज्रि जालांगासिनो दङ। बेनि जाहोनाव थांनाय शुक्रबारखालि फिरजपुरआव थानाय हुसैनीवालायाव 7 फुटसिम दै लोमसावनायजों स्ट्रिट सेरेमनीखौ अरायथा नङै महरै बन्द खालामनानै होनाय जायो। फाजिल्कानि दै बानाजों गोहोम गोग्लैनाय दर 14 गामिफोरखौ सरजाबग्रा मोनसे दालां सायाव 1 खावसे फुटसिम दै सौहैयो। बेजों दोलोखौ बन्द खालामनाङो। अमृतसरआव थांनाय सानब्रैनिफ्रायनो थासारिआ लान्थ्रियै गाज्रि जालांगासिनो दङ। अदेबानि तरनताम्न आरो कपुरथला जिल्लानि थासारियाबो बेबादिनो। बेराफार्से राविदरियाआव थैनि थाखोआ खम जानायजों गुरदासपुर आरो पठानकट जिल्लानि सुबुंफोरा एसे रेहाय मोनो। बेयाव दैया लासै-लासै भाङइ जालांनो हमबाय। नाथाय माखासे सुबुंफोरा दासिमबो थाबथानानै दङ।❑

इसर'आ अखाफोराव सुबुं थाग्रा जायगा बानायनायनि रडमेप थियारि खालामदों

गोदान दिल्ली, 30 आगस्ट : भारतयारि अख्रांमा संदानग्रा आफाद (इसर') आ फैगौ 40 बोसोरफोरनि थाखाय जोबोद मख'जाथाव रडमेप थियारि खालामदों। बे रडमेपआव मंगल ग्रहआव 3 डि प्रिन्टेड न' बानायनाय, सुबुंफोरखौ मंगलआव बाग्लायहोनाय, अखाफोराव जावखांनाय आरो बेयाव सुबुं थाग्रा न' बानायनाय बायदि गिदिर बिथांखिफोरा दंफायो। माहारियारि अख्रांमा सानि समाव बेखौ जोबथा महर होनाय जादों। इसर'नि रडमेपनि बायदिब्ला, 2047 सिमाव अखाफोराव सुबुंफोर थाजाथाव न' बानायनाय जागोन। बेयाव खनिज आरो माखासे बेसादफोरखौ जावखांनो हागोन। अखाफोरनि सायाव सालायग्रा सुबुंथियारि गारिया खामानि मावगोन। अखाफोरावनो इन्धन होग्रा मिरु बानायनाय जागोन, जाहाथे गुबुन ग्रहफोराव दावबायनाय आरो अखाफोराव गोलाव समसिम थानायाव मदत मोननो हायो। इसर'आ लाद्दाखनि त्स कर हायेनाव हिमालयान आउटपस्ट फर प्लेनेटरी एक्सप्लरेशन (हप) गायसन्नाय जायो। बे जायगाया लैथोमा थालानिफ्राय 4530 मिटारनि गोजौआव दङ आरो बेयाव गोबां गुसु, खम अक्सिजेन आरो रानस्नाव बारहावाआ अखाफोर आरो मंगल बायदि थासारिफोरखौ मोन्दांहोयो। इयुननि अखाफोर आरो मंगल मिशनफोरनि थाखाय जिउ रैखाथि नेम-खान्थिफोर आरो तेकनिकफोरखौ आन्जाद नायनो थाखाय बेयाव थांनाय सानफोराव 10 सानि हाइ एल्टीटुइट एनालग मिशन सालायो। गाहाइ मन्थ्रि मदिआ थांनाय 2023 आव अख्रांमा ओन्सोलनि थाखाय सरकारनि बिथांखिफोरनि सोमोन्दै फोरमायदोंमोन। बिथाङा 2040 सिमाव अखाफोराव भारतयारि अख्रांमा दावबायारिफोरखौ बाग्लायहोनो थांखि होदोंमोन।❑

सिंगापुरआव सासे भारतयारि नोगोरारिखौ 2 बोसोर जेलनि साजा खोनासंहोदों

गोदान दिल्ली, 30 आगस्टः सिंगापुरआव सासे भारतयारि नोगोरारिखौ 2 बोसोर जोबथेसालि आरो गोबां लाख रां जुरिमानानि साजा खोनासंहोदों। सिंगापुरनि बिजिरसालिआ थांनाय शुक्रबारखालि मोनसे लामानि जाब्रथाय केसआव हियारिं होनाय समाव बे थांखिखौ होयो। थांनाय 2023 आव लामानि जाब्रथायाव नेसनेल इउनिभार्सिटि अफ सिंगापुरनि गागि ल' प्रफेसारनि जिउ गोमादोंमोन। बे जाब्रथायनि दायनिगिरि नटराजन महनराजखौ कर्टआ दायनिगिरि हमनानै साजा खोनासंहोयो। बेनि गेजेरजों कर्टआ नटराजनखौ 2 बोसोर 1 दाननि साजा होयो। लोगोसे बिखौ 2000 सिंगापुर डलार (1 लाख 37 रोजा) जुरिमाना होनोबो बिथोन होयो। बे जाथाया 2023 नि 7 जुलाइआव जादोंमोन। बे समाव 28 बोसोर बैसोनि नटराजन महनराजआ फन नायनानै गारि सालायगासिनो दङमोन। बै समाव बियो गावनि लरिजों प्रफेसारनि कारखौ सौख्लायो। बे सौग्रावनायाएरैबादि गोख्रोंमोनदि, प्रफेसारनि देहायाव माखासे फ्रेक्सार जायो आरो बियो कारआवनो गाज्रियै थाबथाना थादोंमोन। बे जाथायनि उनाव सिंगापुर सिभिल डिफेन्स फर्सआ 1 घन्टा नाजानायनि उनाव प्रफेसारखौ बाइजोआव दिहुनो। बेनि उनाव प्रफेसारखौ देहा फाहामसालियाव लाडो, जेराव डाक्टारफोरा बिखौ जिउ गोमाबाय होन्ना फोसावो। बे जाथायनि सिगांबो नटराजननि हेंथायै सांग्रांथि गैयैनि माखासे केस थिसनखांबाय। थांनाय 2023 नि जुन दानआव सिंगापुर ट्राफिक पुलिसआ नजटराजननो सांग्रांथि फोसावनानै 25 जुलाइसिम गावनि लाइसेन्सखौ जमा खालामनो बिथोन होदोंमोन। नाथाय बेनि सिगांनो बे जाथाया जायो। जाब्रथायनि उनावबो नटराजनआ लरि सालायनायखौ नागाराखै। बिनि लाइसेन्सखौ होबथाना होबायमोन, नाथाय अब्लाबो बियो लरि सालायबाय थादों। बेबादिआव बिजिरसालिआ गावनि थांखिआव नटराजनआ गावनि गासै जिउआवनो गारि सालायनो हानाय नंला। मानोना नटराजननि ड्राइभिंखौ आबुङै होबथाना होनाय जाबाय।❑

इउएसनि एयारलाइन स्काइवेस्टनि गासैबो उरां जाहाजफोरखौ होबथानाय जादों

गोदान दिल्ली, 30 आगस्टः इउएस एयारलाइन स्काइवेस्टनि गासै उरां जाहाजफोरखौ माखासे समनि थाखाय होबथानाय जादों। खौरांआव मिबथिनो मोन्नाय बायदिब्ला, टेक्निकेल जेंना जानायनि जाहोनाव बे थांखिखौ लानाय जादों। आमेरकानि जेरसिन ओन्सोलारि एयारलाइआ मिबथि होयोदि, शुक्रबार मोनायाव मोनसे टेक्निकेल जेंनाया सोराङाव फैदोंमोन। अदेबानि बे एयारलाइननि गासै उरां जाहाजफोरखौ बे समाव होबथानाय जादों। आमेरिका फेडारेल एभिएसन खुंथाय बायदिब्ला, स्काइवेस्टनि खावलायनायाव 0149 जिएमटिआव उरां जाहाजफोरखौ होबथानायनि बोसोन फोसावनाय जादों आरो 0210 जिएमटिआव होबथादों। मिबथि होनाय जायोदि, बे बिथिङाव एयारलाइननि फारसेनिफ्राय बिबुंथिबो फोसावनाय जादों। बिबुंथियाव मिबथि होनाय जादोंदि, स्काइवेस्टआव दिनै मोनाबिलियाव मोनसे टेक्निकेल जेंना नुजाथिदोंमोन, जायखौ आथिखालाव मोजां खालामनाय जाबाय आरो गासैबो खान्थिफोरखौ सोलिहोनाय जाबाय आरो जों सरासनस्ना खामानिफोरखौ जागायफिन्नो थाखाय गोबाव सम लानायखौ बाङाय खालामनो थाखाय खामानि मावगासिनो दङ। मख'नो गोनांदि, सेन्ट जर्ज, इउटायाव थानाय स्काइवेस्ट इउनाइटेड एयारलाइन्स, डेल्टा एयारलाइन्स, आमेरिकान एयारलाइन्स आरो अलास्का एयारलाइन्सनि थाखाय उरां जाहाजफोर सालायो।❑

मिज'रामआव 2025 आव तेपेदिक टिबिजों सा 44 सुबुंफोरनि जिउ गोमादों

आइजल, 30 आगस्ट : बे बोसोराव मिज'रामाव खमैब्लाबो सा 44 सुबुंफोरा तेपेदिक टिबिजों जिउ गोमादों आरो सा 1,492 सुबुंफोरा बे बेमारखौ फेजेन्दों। राइज्योयारि सावस्रि बिफाननि अनजिमाफोरनि बायदिब्ला, 2020 निफ्राय 2024 नि गेजेराव मिज'रामाव सा 463 सुबुंफोरा टिबिजों जिउ गोमादों, जाय थैनायनि हार आरो रिपर्ट खालामनाय केसफोराव लासै लासै बांनायखौ दिन्थियो। थांनाय 2020 आव सा 31 थैनायफोरखौ दिखांनो मोन्नाय जादों, जाय 2021 आव बांनानै 46, 2022 आव 87, 2023 आव सा 119 आरो 2024 आव सा 136 जायो। बे समाव गासै सा 10,870 सुबुंफोरा टिबिनिफ्राय रैखा मोनो, जायफोरनि गेजेराव 2024 आव दिखांनो मोन्नाय केसफोरनि अनजिमाया बयनिखुइ बांसिनै 2,307 जायो, बेनि उनाव 2023 आव सा 2,115 केस दिखाङो। 2025 आव रिपर्टनि खालामनाय सा 1,492 टिबि केसफोरनि गेजेराव आइजल जिल्लानिफ्राय 1,010, कलासिब जिल्लानिफ्राय 108 आरो सियारि जिल्लानिफ्राय सा 90, जाय खोला मिज'रामआव दङ। बिबानगिरिफोरा बुंनाय बायदिब्ला, सा 100 निखुइ बांसिन सुबुंफोरा प्रधान मन्थ्रि टिबि मुक्त भारत अभियाननि गेजेरजों अनलाइन प्लेटफर्म 'निक्शप' नि गेजेरजों टिबि बेमारिफोरखौ मदत खालामनो थाखाय रेजिस्टार खालामदों। बे हाबाफारिनि थांखिया टिबि बेमारिफोरनो उफ्रा मदत होनाय, फाहामथाइनि फिथाइफोराव साबस्रांहोनाय आरो बे बेमारजों गोहोम गोग्लैनाय सुबुंफोरनो हेफाजाब होनाय।❑

मोनफ्रोम लाइननि थाखाय गुबुन-गुबुन यार्डफोराव मोनसे आलादा गुदि खोन्दोनि राहा

टेन्डार फोसावथाय नं.: इएल-आरएनवाइ-टिआरडि-13-25-26। **अक्टः** 20-08-2025; गाहायाव होनाय खामानिनि थाखाय सागान होग्राफोरजों इ-टेन्डारफोरखौ हांख्रायहरनाय जादों; **खामानिनि मुं:** 1) एडिइइ/टिआरडि/ निउ बडाइगावनि आवथायाव गुबुन गुबुन यार्डफोराव मोनफ्रोम लाइननि थाखाय आलादा गुदि खोन्दोनि राहा। 2) रडिया खोन्दोआव: एडिइइ/टिआरडि/ रडियानि आवथायाव गुबुन-गुबुन यार्डफोराव मोनफ्रोमबो लाइननि थाखाय मोनसे आलादा गुदि खोन्दोनि राहा। **फोसावनाय बेसेन:** 6,16,85,198.19/-; **अग्रिम रां:** 4,58,400/-; टेन्डारआ **17-09-2025** नि **17:00** रिंगायाव जोबगोन आरो **17-09-2025** आव बेखेवनाय जागोन। आबुं फोरमायथिनि थाखाय गोजौआव होनाय इ-टेन्डारनि थाखाय टेन्डार डकुमेन्टखौ **www.ireps.gov.in** वेबसाइटआव आव मोन्नो हागोन।

सेनियर डिइइ/टिआरडि, रडिया
सा-सान्जा सिमना रेलवे
मिनिस्त्रुनायजों ग्राहकफोरनो सिबिथाय होनाय

रडिया खोन्दोआव थिखानाय बिथायाव आजिरा मोन्नाय रेलवे मावख'गिरिखौ फिन थिसनफिन्नायनि फोसावथाय

No. E/228/Re-engagement/RN/25. अक्ट': 28.08.2025

फारिलाइ		
(i)	वेबसाइटाव फोसावथाय फोसावनायनि अक्ट'	28.08.2025
(ii)	अनलाइन आर'ज गाबहरनायनि थाखाय बेखेवनाय अक्ट'	29.08.2025
(iii)	अनलाइन आर'ज गाबहरनायनि जोबनाय अक्ट'	29.09.2025

एनेक्सार-बि आव थानाय गुबुन-गुबुन बिफाननि थाखानाय लांदां मासिफोरखौ दानआरि बान्थानि गेजेरजों एनएफ रेलवेनि गुबुन-गुबुन इउनिटनि गुबुन-गुबुन थाखोनि गुबुन-गुबुन मासिफोराव गाहामै-गाहाम सिबिथाइ होनो थाखाय ''**आजिरा मोन्नाय रेलवे मावफारिया थिसनफिन्नाय बिथांखि**'' नि थाखाय आजिरा मोन्नाय रेलवे मावफारिया (सरासनस्ना आजिरा मोन्नाय मावफारिया)फोरनिफ्राय आर'जलाइ हांख्रायनाय।

आर'जलाइखौ होनाय लिंक आरो किउआर क'ड अनलाइननि गेजेरजों गथायनांगोन।

गुगल फर्म लिंक	https://docs.google.com/forms/d/e/1FAIpQLScuQDY_bNtBKd275vmcEvv4nNqdCfZigg0DxhO5sc44gcMjeg/viewform
किउआर कड	

एनेक्सार-बि
2025 नि लांदां मासिखौ फिन थिसन्नाय

फारि नं	बिफान	खोन्दो	थाखो	थाखानाय लांदां मासिनि अन्जिमा	लांदां मासिखौ फिन थिसन्थाइनि गेजेरजों आबुं खालामनांगौ
1	कमार्सियेल	सिसिसि	6	11	11
		सिसिटिसि	5	5	5
		टिसि(सिटिआइ)	5 to 8	3	3
		टिटिइ(सिटिटिआइ)	5 to 8	3	3
2	इलेक्ट्रिकेल/टिआरडि	एएसएसटि	1	30	30
3	अपारेटिं	एसएस	7	09	09
		एसएम	6	19	19
		टिएम(मेल)	6	10	10
		टिएम(पास)	6	8	8
		टिएम(गुडस)	6	12	12
		शार्टि मास्टर	6	1	1
		शार्टि मास्टर	4	1	1
4	मेडिकेल	नार्सि स्टाफ	7	6	6
		पार्मासिस्ट	6	3	3
		एइस एन्ड एमआइ	6	3	3
5	मेच	जेइ	6	3	3
		सेनियर टेक	6	1	1
		टेक-I	5	5	5
		टेक-III	2	3	3
		सिएइस.अएस	7	1	1
		अएस	6	1	1
6	इलेक्ट/जि	जेइ	6	5	3
		अएस	6	2	2
		सेनियर टेक/पावार	6	4	2
		सेनियर टेक/इटिएस	6	2	1
7	एस एन्ड टि	जेइ/सिगनेल	6	4	4
		जेइ/टेलिकम	6	2	2
		टेक-I/सिग	5	25	25
		टेक-I/टेले	5	5	5
		टेक-III	2	2	2
		अएस/जि	6	3	1
8	इएनजिजि	टिएमआर-I	5	29	14
		टिएमआर-II	4	58	29
		टिएमआर-III	2	166	78
		टिएमआर-IV	1	265	39
		एसएसइ/पि.वे	7	7	7
		एसएसइ/वार्कस	7	1	1
		जेइ/पि.वे	6	5	5
					गासै = 358

आजिरा मोन्नाय मावफारियाफोरखौ फिन थिसनफिन्नायनि थाखाय नेम आरो खान्थिफोर

थिखानाय बैसो: 29 सप्तेम्बर, 2025 सिम सुबुंनि बैसोआ 64 बोसोरनि उन्दै जानांगोन। फिन हाबा मावनायनि थाखाय गोबांसिन बैसोनि सिमाया 65 बोसोर थागोन।

दानआरि बान्था : आजिरा मोन्नाय मावख'गिरिफोरनि थाखाय बेथन, बनास आरो जिरायनाय सान, जायफोरा फिन साख्रि मावफिनजायो, बिसोर भारत सोरखारनि रांखान्थि बिफाननि खरसा बिफानजों फोसावजानाय 9 दिसेम्बर, 2020 मायथाइनि अएम नं एफ.एनअ.3-25/2020/ इ.IIIए आव होनाय नेमखान्थिफोरखौ मानिगोन।

गाहायाव होनाय गोनां खाख्रिफोरनि मोनसे फोरमान खालामजानाय फट: कपिखौ आर'जलाइजों आपलड खालामनांगोन :-

(i) पेन्सन पेमेन्ट अर्डार (ii) पेन्सनार सिनायथि कार्ड (iii) एकाउन्ट नम्बर दिन्थिनाय बेंक पास बुक (गिबि बिलाइ) आरो आईएफएससी कड (iv) पान कार्ड (v) आधार कार्ड (vi) डकुमेन्ट फोरमान खालामनाय समाव मोनथाम गाबनि पासपर्ट महरनि सावगारि।

आर'ज गाबहरनायनि जोबथा खालारा **29.09.2025**

29.09.25 मायथाइनि जोबथा समनि उनाव गथायनाय आर'जलाइखौ गनायनाय एबा सानाय जानाय नङा।

आर'ज गाबगिरिफोरखौ रडिया खोन्दोजों मोनसे मोगा-मोगिनि थाखाय मोनसे थिखानाय अक्ट'आव लिंहरनायनि राहा खालामनाय जागोन।

फोसावथायनि सोमोन्दै उफ्रा गुदि-खिथाफोरखौ एनएफआरनि वेबसाइटआव पार्सनेल डिपार्टमेन्ट नटिस बर्डनि **www.nfr.indianrailways.gov.in** आव मोन्नो हागोन।

डिभिजनेल रेलवे मेनेजार (पि), रडिया
सा-सान्जा सिमना रेलवे
मिनिस्त्रुनायजों ग्राहकफोरनो सिबिथाइ होनाय

मिथिसार बिलाय

हायुंआरि आयेन सिबिथाय सामलायगिरि आरो आसाम रायजो आयेनारि सिबिथाय सामलायगिरि लोगोसे चिरां जिल्ला आयेनारि सिबिथाय सामलायगिरिया **13th September, 2025** खालि काजलगाव जिल्ला आयेनारि बिजिरसालि नब्लां आरो बिजनी दालाय खोन्दोआरि जुडिसियेल कर्टनि नब्लाङाव हादोरारि सुबुं अदालत खुंगोन। हायुंआरि सुबुं अदालता आयेनारि बिजिरसालिफोरनि गुबुन गुबुन थिरांथा खालामनाय केसफोर जेरै दायगोनां केसफोर, नोगोरारि केसफोर, नखरारि केसफोर, हा जाब्रबथायनि केसफोर, ट्रेफिक चालानफोर, चेक बाउन्स केसफोर, खाजोना केसफोर बायदिफोरखौ गोख्रैनो फोजोबनो आखायाव लादों, बेनि अनगायैबो, बेंक ट्रेन्जेकसन (दाहार) आरो मोब्लिबनि बेसेनजों सोमोन्दो थानाय नांलायनायफोरजों सोमोन्दो थानाय केसफोरखौबो गोख्रै फोजोबनो थिरांथा खालामनाय जादों।

सुबुंफोरनि सुबिदानि थाखाय, बेफोर केसफोरनि थावै खोनासंनायनि थाखायबो लाहार-फाहार खालामनाय जादों। बेनिखायनो, केसफोरखौ फोजोबनो थाखाय बेवादि हियारिं एवा सुबुं अदालतनि मुलाम्फा लानाया गोनांथार। जुदि नोंथाङा नटिस मोनाब्लाबो, गोसो गुदुं सुबुं अब्ला नोंथांआ चिरां जिल्ला आयेन मावफुंग्रा बिबानगिरिनि मावख'जों सोमोन्दो लाखिनानै रायलाय-होनलाय सुस्रांनायनि सुबिदाखौ लानो हागोन।

चिरां जिल्ला आयेनारि सिबिथाय सामलायगिरि, मावख'।
1थि थाला, जिल्ला आयेनारि बिजिरसालि मावख'। जिल्ला- चिरां, थावनि- काजलगाव।
इ-मेइल- chirang.dlsa@gmail.com
13th September, 2025 मायथाइयाव, खुंजानो गोनां हायुंआरि सुबुं बिजिरनायाव, गासैबो चिरां जिल्लानि थागिबिफोरनि हेफाजाब मोनगोनखौ मिजिंथिबाय।

नेहाथारि
जिल्ला आयेन मावफुंग्रा बिबानगिरि, चिरां, काजलगाव।

DIPR/D/BSA/157/31-Aug-25

रंजालि गथ'फोरनि सौरा

गोदान आबहावा

मुस्रि सनिराम बसुमतारी

हायरे ! बे मुगायाव
संसारनि बोहैथि दैया मासेबां गुबुंले,
थरथिंसे गोगो नागिरनानै मोननो गोब्राब;
आनान ग'साइयाखि गुबुंले दैजों खुसि जागोन,
बेफोर दैखौ लोंब्लाखि सुबुंनि
देहाया गोख्रों जागोन।
बेखायनो नामा बे जिउआ
थोजासे आदार मोनजायै,
गावनि बिगोमाजों नायस'नजायै
बेगेंजों बिगुरजों जानाय लामानि
सैमा फाख्रि!!
आंखौ सोर जोनोम होयामोन आं मिथिया,
आंनि आफाया मा
बायदिमोन आं सिनाया;
खायसेबा बुडो-आंलायनो
माइबारिनि फिसाज्ला,
आरो खायसे बुडो-आंलायनो
मोब्लांनि मोखांसे
नाथाय दिनै आंदि मोदाय गथ'(Basterd) ।
मालाय बिजय, पिंकि मोनहा बिमानि
आहार मोनजानानै देरदों,
मालाय बिफानि फाफ्लियाव
गाखोनानै गराइ दाब्रायानो मोन्दों;
थेवबोदि बिसोरनि
आंथिं-आखायफ्रा मोनिया,
बिसोरनि बिखाया लांदां एलबाम।
गोगो दै नागिरब्लाबो मोनैयाव
आं आनान ग'साइखौनो
सिबिनो हाया जाबाय,
देहायाबो लोरबां-थोरबां जाबाय,
खुगायाव आवरायो फेथेर-फेथेर आर'ज
गोसोयासो थिर नङा
मानोना आनान ग'साइयाबो खेबसेखौ खोनासङा,
बिनि खोमायाबो सोरबा रां कुबीरजों
थुलासो माथु जाबाय नामा!
नाथाय दाबो दावखायादि फुराखै,
दावब'यादि गोसोम गाब गायाखै
दैयाबोदि साहाथिं बोहैयाखै।

दंखायो

नों अनजालुखौ आडो खालामबाय
बे जोनोमाव आलाइ सिलाइ अन्नानै
नों आंखौ निमाहा होदो आंनि
आनजाद नायनायाव नोंखौ
हमनो हाबाइदि थारैनो नोंडो
गोसो गोर्बोजों मोजां मोनो आंखौ।
नोंनि नायनाइ नोंनि जंखायनाय नोंनि
फाव फेसनफोरानो फोरमायबाय
आंखौ नों मोजां मोनो होन्नानै।
नों जानाय नङामोन खोमा आंनि
फारसे एसेबां मोजां मोन्नाय-
जुदि आडो नोंनो दंखायो होन्नानै
सिगांङावनो फोरमायखायो मोनबा,
सान्नानै लाबाय गोरोन्थिया दाबो आंनि।
नों मालाइ माखौथो एसेबां मुहिनी
नांखो आंनि माबेखौ लानानै-
गैया आंहा एसेबां समायना महर।
गोसोआव गोरोन्थि सान्नानै दालासै
नों अनजालुआ आंनि फारसे-
नाथाइ; आं लुबैयो नोंखौ लामा-सामा
लोगो मोनोबा रायदावजानो,
गोरोन्थिखौ गोरोन्थि साना लासिनो
बेनो आंनि आरज नों अनजालुनाव।
जुदि, आंहा गैथायामोनबा बजबगौमोन
नों अनजालुखौ अरायनि-
होगौमोन आं नों अनजालुनो आंनि
बिखानि थार अन्नाय मोजां मोन्नाइ।
राहा गैया आंहा दिनै नोंखौ
नेउसिनायनि अनगायै जेबो।
फैगौ जोनोमाव लोगो मोनलाइथों
आडो बेखौनो आसा मिजिं थिना
थानोसै नों अनजालुखौ।

थरायना रस्मि गयारी

खहाबनां ज'खायसे लिमारिक

(क)
जोंना आइ गावदां जिरख'नाया
मेट्रिक फाइनेल होनो लजिंआव थाहैबायदा।
नोजोरनि आन्दोयावदि सोरनि आखल -आखुवा मा जागोन।
मिजिं थिबाय न'खराव कम्पिउटारखौथ मोननाय नङा
मोनखाथारसिगोन,
नाथाय गोसोथोनाय सेंग्रानो खोथा होखादों -आन्जाद थुंगिब्लाथाय
खारसनगोनखा ।
(ख)
छि:छि:सि आ आदा,
हा नोंहालाय मानिथो हिन्जावनि आंखालदा ?
थोथ साला, गुफुरसाफोरखौथ जोगारहरलै,
सिम्फोल गुफुर जोगां बायजाबथु बर'सिख्लालै थु आदा जयेन
लाहैनोब्ला दैलि मारकेटाव दाहाय मोना मोना ।
(ग)
बिहामजो गोदाननो रुहोदों सबाइ इंख्रि हुकिन्सआव ,(कुकाराव)
पि:पि:पिदस पिट गाबगांदों अरनि बिदुंङाव।
आय'आसरिट मा मैया-मैया जाखो दालाय ?
गुरलाब बागावखांदों, खारफ्लांदों हिन्जावगोदानालाय ,
बिहाव बिखुनजोजोंसो खे खे मिनिनायजादों दालायफुंसमाव।
(घ)।
नै आगै बिबोनां गुफुरै गोजा मिनि बाला ,
हा मानोथो नोंलाय दाबोनो मोजां मोननाय सेंग्रानाव थांदिया ?
नखरनि मानसिफोरखौ गिदों नाङासै नों आगै ?
माघ दानावनो थाबै खारसनहैलै
देनां फिसा फिसौनि मोखां नुब्लानो बुंहरगोन्ना नोंखौ -न'आव
फैदो आइ स'ना

मुश्री मिथिसार ब्रह्म
बानुगाव (पुटिमारि)

गोजां बोथोर

गोदान सल' लानानै
गोजां बोथोरा फैबाय,
सोरबाया गोजांनायजों
मोदोम थोर थोर मावदों
सोरबाया सान्दुं सायनानै
गाव गावनि मोदोमखौ गुदुं खालामदों।
गोजां बोथोराव सान्दुंखौ जोबोर मोजां मोनो
अरखौ गोदै बायदि मोनो।
गोजां बोथोराव दैखौ गियो
अरआव बारसोमनो गोसो जायो।
सानआ माब्ला ओंखारो,
माब्ला हाबलाडो बेखौ रावबो मिथि स्लाबा।
गोजां बोथोरा फैबाय
बेसेबां दि समायना गाब लाबोफादों।
गिजि गब्लं सि गान्नाय
हाउरीया मानसिया हान्थुनि गेजेराव
गावनि खर'खौ एरसोयो।
दुखुथिया हाउरीया खामला मावग्राफोरा
सिबाय सानफा मोन हाबा मावो
न'आव फैबा सिबाय उदै बुंजासे
ओंखामखौनो मोनजाया
खालि बेहा थानो दङ डेरा न' ख'नासे।

दिनेस बसुमतारी
ला:सो:-रुनी काता
जिला- ककराझार बि टि सि आसाम

जिउनि गोरोन्थि

आंनि हास्थायनाय लुबैनाय
जिउ साजा लाबोयो
आंनि सानाय हनाय,
जिउनि गोरोन्थि लाबोयो
आंनि मोजां मोननायाबो
फैमाल जालांबाय,
बे जिउआ खालि गोरोन्थिखौल दिन्थिदों
एखनब्ला गाबनांनाय
एखनब्ला मिनिनांनाय
बे आंनि जिउ दान्दि सेआ,
बयबो आंखौ बुडो जाम्बा-फाग्ला
बयजोंबो आडो नासयजानाय
मुगै जानाय आंलाय।
मानि थाखाय आंखौ बयबो
आंनि जिउखौ साजा होबाय थायो
आं सानसनो हाला।
बे आंनि जिउनि गोरोन्थिखौ
माबोलादि मा जाहैगोन
बे जोनोमआव।

मुस्रि थनिजा ब्रह्म
गामि डालवाबारि
जिल्ला-कक्राझार, (बड'लेण्ड)

जिरायथ'न'

गाबनायजों जोनोम मोनो
मुलुगखौ नुयो रुगुं गैयै गुवार
थेवब्लाबो सिमांफोरा थाबैनो बाइयो
जेराव मिजिंफोरा सौग्रावो बायदि आन्जादफोराव
गथ'नि मिनिस्रांनाय, जोंस्रांनाय जोंखोल मेगन,
निजोम दिदोम हरनि लिरथाइखौ थाबैनो सोलोङो।

आखाइया खस्थ' खालामो,
थेवब्लाबो जिरायथाव सम मोना,
गोसोआ अन्नाय मोनो, नाथाय माब्लाबाबो बोर जाया
समायखिरा लानाया गोमालाङो - दुफां बोथोरनि अखा बायदि,
रंजानाया हाद्रिआव सोलायो, जाय सानबोलावरिजों सोलायजायो।

लामाया गुसुं जायो आरो आगानफोरा लासै लासै
बारलांनाय बुब्लिया गोसोखांथियाव गेलेफैयो सोफै सोफै,
जिउआ सिरियै आनज्रायलाडो, जेरै सायख्लुम दोबैलाडो
मोनसे दान्दिसे समनि हांगासेयाव - बेफोर गासैबो गेलेलाडो
- जोंनि जिरायथ' न'आव।

गलाप खुंगुर बसुमतारी

फुंबिलि

आय' सिखोला फुंबिलि
रावबो मिथिया जोंल' मिथिलायगौ
जोंदि सानैजों जादों जुलि,
सानजा जिंनि नखराङाव
फैयो नों सोदोब मोनथाव
बिरहोनानै रैसुमै बाराव
गोजा जोमैनि दख'ना फैसालि
जाब्रत मोखाङाव हायना नांफबनाय
हनै बै गोजाया
बेथ' नंनि हसारनाय खानायनि
गेलेनाय जेबो नङा।
आयनाबादि सम-सम दै बिखायाव
मा नायदों यै गोजों मुवायाव।
सोर खोमोरखो यै सिन्दुरनि फोथाखौ
नोंनो आजलि बिजलि ?
नोंजों आंजों दै जिङाव
बिदिनो अराय नुज्लायग्रा
सिखिरि मानसिनि मेगन सेरावल
जों सानैजों एरा-एरा,
हाबाब सना नोंखौ आं
जिउ होनानैबो गोसो थोयो
खोनाबाय आं नोंनि खुगायाव
गोसो थोनायनि मुंसे मुलि।

किरात ब्रह्म
गामि: सालगुरि
ला:सो: रनसायधाम
जिल्ला-चिरां

कच-कछारी बर' हारि

फैलाव गुवार मुलुगनि बिखायाव
उजीफैनाय कच-कछारी बर'हारि।
सान्नो रोङा.....फिन्नो रोङा।
कच-कछारी बर'हारि.....।
बेवहायनो खैफोद,बेवहायनो आफोद,
बेयावनो गाबनाय बेयावनो मिनिनाय,
कच कछारी बर'हारिनावनो जोबदों ।
बर'हारिनि थांखिया मा मोन ?
गावजों गाव सिनायनो रोंला
बिदा-फंबाय नायनो हाला ।
दानलाय सुलाय अरायबो।
खैचार सागिरिया खैसार सादों ,
फानबारीया-फानबायदों,
फाखनगिरिया-फाख'नाव खोख्लैदों,
जोबनो थांलिआ बे कच-कछारी
बर'हारिनि,हारि हारिमुआव।
गोथार गोजोन गैया नेर्सोनथि
बिदिबोला मुलुगआव माबोरै सिनायथि
लाबोनो कच-कछारी बर'हारि होन्ना??
फै बयबो जों बिदा-फंबाय.....
खौसेनि बान्दोजों दावगालांदिनि।

श्री रिनदाव बसुमतारी
देबरगाव एइस,एस,स्कुल
थाखो-आरिमु नैथि बोसोर
गामि-आमिनफारा
जिल्ला-क'क्राझार(बडलेण्ड)

दायनिगिरि नों जानांगोन

गावखौ सोदांनो नागारनानै
गुबुननि सायाव दाय जाबसिनना
थासारिखौ गुबुंले खालामनो जुजियोब्ला
दायनिगिरि बिबानखौ आजावखानांगोन ।

सैथोखौ बिजिरना नायालासे
सोंखारिनायाव मुखुब जाना थायोब्ला
उनफिननांगोन सानसे
सुख'हायै जेंनाफोरजों गादबजागोन ।

सहायनो हानाय गोहोनि थाखाय
गावखौ निखाउरि दाखालाम
खैफोदजों जुजिनांनाय थासारिखौ नेवसियोब्ला
रैखागिरिनि आंखालाव मोदै फसरनांगोन ।

निजोम बर'
पश्चिम पानेरि, अदालगुरि

सिनायमोनै सोहोरनि रजे

बै कृष्णसुरा सिंडाव जिरायनाय
सिख्लाखौ नुदोंना !
फागुना बोदोर खालामलांनाय आंनि गोरबोआव बियो
दैज्लांनि गिबि अखा जाना सिग्लाबदोंमोन
बिनि बै गोसो थोनायनि अखायाव सिजाना
आं अननायनि लोमजायजों नाख्रेबजादोंमोन
अब्ला बियो अननायनि रोसिजों आंखौ
सोखाना होदोंमोन।
बिनि बै मेगन जरायाव मा दंमोन मिन्थिया
नाथाय,
नाथाय सोरा सुम्बकजों बोगथाबजानाय बादिनो
आंनि गोसोआबो
बिनि साखाथियाव थांसिनदोंमोन
जेराव आं मोनदांदोंमोन
गोगो गोथार दैमुनि अननाय
आरो आंदि बिनि नोजोराव
दोबैनो गोसो जादोंमोन
जेन' गोजोन मोनाबिलिया
सोनाबजों जेब्लायबो जुलि जायो।

- कुमार बसुमतारि
1नं बिक्रमपुर, लखिमपुर

जोमै

सोमखोर गाबनि
अखोरांनि सायाव
साग्लोबनानै थायो नों,
बोथोर लानानै
नोंनि महरा सोलायो,
सानि बिदुंखौ
दाखोर-दालाफोरनि दैआ
खफ'आव
महर सोलायनानै
नोंजों लोगोसे
गोरोबनानै थाफाहैयो।
नोंजों सम सम
अखा महराव
फैफायो।
नों एखनब्ला बुहुमनि
बिखायाव
गिसिसे अखा खोख्लैयो
एखनब्ला नुजायो एखनब्ला
नुजाया
नोंखौ गाहायनिफ्राय
नायहरोब्ला
जोबोर समायना नुहरो।
नाथाय नोंनि महरा मा बायदि
जों खाथियाव नुनो मोना
दावसिन दावला फोरानो
नोंनि सेर सेर
बिरथिंबायो।
सार अन्थाय, बारहुंखा
नोंनि महरा
नोंनो बुहुमनि मानसिफोरखौ
फोथांना लाखियो।
सार-अन्थाय बारहुंखा
महरब्लाबो
नों जोबोद अनसुला।

मुस्रि मिथिंगा गयारि

सुंद' सल'

अरननि दाहा

जनिल कुमार ब्रह्म

मानिबा हाबा लानानै ऐदिनखालि साराइबिलोयाव थांनांगौ जादोंमोन आंहा। मावनो गोनां हाबाखौ थिमथाम मावखांनानै अखा नायै फुङावनो साराइबिलोनिफ्राय बङाइगासिम फैनाय फाष्टथ्रिफ पाब्लिक बासखौ हमफिन्नो हादोंमोन। बास सिङाव आथिं होनो जायगा मोनलायै मानसिनि बिहिर। एरसो-एरसा खालामना खुनुरुखुम हां थोनो थोनो आंबो गाखोनो हाबाय बासनि सिङाव। मानसिफ्रा बुंदों सानफायाव गंफा गंनैल' बास खारो सिंनि बे लामाजों। बिब्दिब्ला मानसिफ्रा मालाय मानो बिहिर जाया जानो। बयहाबोथ' मोनफा मोनफा मावनो गोनां इयुनाव माखौ होबावगोन। बृटिश आमोलाव जैरै नुदों एसेबो गुस्लायनाय नुनो मोनाखै। आफोद आफोद । हाव हाव गोलोमनाय अंखि अंला मोनामनायजों दिउ दिउ रागा जोंनो ओंखारदों आं असमीया सोरकारखौ। इसेबां गोबावनिफ्रायनो रिजार्ब बेंना राइजो जाबोनाय बे ओनसोलनि राइजो राजाफ्रा इयुनाव माखौथो मोन्नायनि मिजिंक थाबावनो हागौ? गोसो सिङाव दोहो दोहो खामग्लिनाय रागा जोंबोना माब्ला कसुगाव हाटआव मोनफैनाय लोगो लोगो बयबो ओंखारनो लामा नागिरनायनि दुहुम जायो। नै बे थफ्लाया लाथ' हगार थाब ओंखार, मानो लामायाव थाथेखो बाइदि, उखुम सानि पेसेन्जारफ्रानो मटर उनथिंजाय ओंखारनो हमो। लोगो लोगो बासनि सिङाव मानसिनि बिहिरा गेसें जायो। थेवबो साफा सानैया गसंबावनांदोंमोन। आंनिया खाफाला मोजां बि समाव फिथोब बायनो फैनाय सासे गंगार बोराया आंनि खाथिनिफ्रायनो दुफुं सिखारना अंखारलाङो। बिथांनि जायगाखौनो आंबो थाबनो आवग्रिना लायो।

उर.... बेफ, बेफ....। दसे उनाव हगारफिनबाय मटरा। गंगार बोराय जिरायबोनाय खिरखि खाथिनि जायगायाव जिरायनो मोन्नानै एसे आरामखौनो मोन्दों आं। साराइबिलोनिफ्राय कसुगावसिम फैनायाव जि बादि जार्लायै फैनांदोंमोन दा बिब्दि नंलिया। फिसनि राजा लामा। बाज्लनाय बारा गैलिया। जेनिबो थागिदा गैया, हुर हुर गोथोङै खालांनो हमो। बाइह्रानि गोजोन बारा खिरखिजों स' स' बारग्लाय लाङो। आगोलाव हाव हाव मोन्नाय, अंखि अंला मोनामनायनिफ्राय दसेनि थाखाय गोजोन, स्रां मोनो। नाथाय आंनि सिगांनि चिटआव जनानै थानाय सासे गस्ला गामसा हांगार नांफबनाय गं-ग्रं-ग्रं बोराया साल बिलाइजों थांखु आलुया लानानै सोबनो हमबाय। सोबनानै उखुन्दै हगारोब्ला आंनि गन्थङावनो सिगां एडमिसन लाग्रोनानैसो एयार पास जालाङो। अनागारीयाखौ...! नों लेखा रोंनायमोनब्ला बै मथरनि एन्जुराव लिरनाय स्मकिं इस इनजुरियास तु हेल्ट होन्नाय शोदोबखौ लाना फंसे दाद्रि होगौमोन आं नोंखौ सि...! गोसोजों गोसो सानखोमायो आं। आंनि गन्थं हमथेबाय थानायखौ नुनानै बोरायनि खाथियाव जफानाय सासे बर' हिन्जावखौ जोबोद साबाइखर होदोंमोन आं गोसोजों गोसो। थेवबो खौदै नांनाय गुदिसिम सोबनानैसो आथिंजों हुफ्लेना गारदों बोराया थांखुखौ। रैखा आं सानो दसे उनाव आंनिथिं खर खर नाइहरबाय थायो बियो। माब्लाबानो मथरा बिसमुरीयाव लाखिफैयो। नौ नोगोराव थांनायनि थांखि दं जेब्ला आंहाबो बहायनो ओंखारनांगौ जायो। लोगो लोगो आखायाव सिखा रुवा लानाय गोबां मानसिफोरबो ओंखार फैयो बिशमुरीयाव। बिसोरनि गेजेराव सावताल, नेपाल, बर' आरो गोबां गलाइ मोनदेर हारीनि मानसिफोर दंमोन।

आंनि सिगाङाव जिरायनाय बै बोराय बुरि बर' सानैयाबो बेवहायनो ओंखार फैदों। नौ- नोगोरसिम मिथिनो हांखुर जाबाय आं सिरि सिरि। मटरनिफ्राय ओंखारनाय मानसिफोरनि गेजेराव बै सानैयादि ख'स बर' बेखौ आं दुबगाङै सान्ना लाबाय। बिनिखायनो खाथियाव थांनानै बर' रावजोंनो सोङो आं। नौ-नोगोराव थांनाय पाब्लिक बासा बेसेबां बाजियाव फैगोन? बे लामाजों सानफायाव गंबेसे बास खारो अन्नानै खिन्थागोनदा? दुखुजों फिनो बर' थाग्रा जायगाफ्रावलाय गारी मथरनि लान्जायखौनो नुनो मोना। गेजेरनिफ्राय सासे बर'नि राव राइलाइनो गोरों सावताल मानसिया बुंहरो-मैयाथ' खुनु बास खाराखैमोन। दिनैसो खारो नामा? जाम्बा जाम्बिनिफ्राय लेखा गोरोंसिम गोग्लैसोना थानाय ट्राइबेल हारीनि सायाव सोरकारा जौगानायनि बिथिं बिसिबां नोजोरहोनो हाखो आरो माब्ला समाव बेफोर जायगाफ्रा साबस्रांगोन। साफ्रोमबो सुबुंनि गोसोआव सान्थ्रहायै मिजिंनि थफ्ला। एसेयाव सासे नेपालिया बर'नि रावजों बुंहरबावयो। आन्दलना जरदार जानायब्लासो हामथारगौमोनलै आदा। बिब्दि नङाब्ला सरकारा जोंखौ मोजां मेगनै नायनाय नंलिया सालाफ्रा। आरो बुजिनो बाकी थायाखिसै आं बर'नि आलादा हादोर बिनाय सोमावसारनायखौदि बर' हारिनि अनगायै गुबुन हारियाबोदि मोजां मोनो आरो सिंजोंसिं मदद होयो बियो थार बाथ्रा।

राजा लामानिफ्राय एसे गोजान आगान सुरलांनानै गंसे बर'नि साहा गला लोगो मोनहैदों। जग्रेब ग्रेब थुरिनि न'। साहाजों लोगोसे गयबो दोनफायो गला दारा। खान्दिसे गय जानानै खाथिनि साल मुरायाव जग्रांना थायो आं। मथर सायाव फैफानाय बर' बोराया फ्लिं फ्लां थांलाय फैलाय खालामबाय थायो। नोंथाङा बबेनि जाखो? आं सोङो बोरायखौ। ताराइबारिनि बोरायआ फिनो। ताराइबारिनि मानसिया बेउहाय मानोथो? आं सोंफिनो। बाथ्राखौ बारा गोलाव रायज्लायनो गोसो गैयामोन आंहा। नाथाय जायजोंखि राइज्लाइया सिंसा गासिबो थिम थाम मिथिजोबनो लुबैनाया अरायबो आंनि गाग्रि हुदा। मालाय जायखि जाया, जेखि मावया सिंआव एल' एला सोंनो आंहा मा गोर्दोन गोग्लैयोथाय। थेवबो गोसोखौ दबथायनो हायैलाय सोंथारबावयो आं नोंथाङा हार्सिडैल ना सोरबा लोगो दंबावो। बोराया फिनदों आं आरो नैबे आंनि हिन्जाव। लोगोसे आंजों फैफानाय सावताल, नेपालफोरबो दं। आरो थि खिन्थाथ्रनो हाया बाबु। सोर सोर बबे जायगानिफ्राय हाग्रा एवफैयोथाय। सानजौफु समाव रिजाबाव फुजा-मेला जानो फैनाय बादि मानसिनि बिहिर जायो। हाग्राखौ एवसे एवनानै मोनाबिलिनि समाव खायफाया बन, खायफाबा बंफां सावनाय हांगारखौ बस्तायाव सोनानै कक्राझार नङाबा बङाइगाव टाउनाव लहा दाग्रा, सना दाग्रा बानीयाफोरनो फानहैयो, बिजोंनो माइरं दैरं लाबोना खुनुमोथै जीउ खांसाबो। बिब्दि आखलब्ला दा बावयैनो बे रिजाबा सयहांगार जासिगोन बाबु। एसेयावनो सोरनिबा ट्राक गंसे फैदों। बेजोंनो थांदो बाबु। बासखौ लामा दानायसै। आंखौ अन्नानै बुंनाय बोरायनि राव। नंगौ होननानै द्राइभारखौ आखाय खोन्थाहरो आं। द्राइभारनि अन्नायाव ट्राकखौ गाखोनो मोनलांमारासै। थाबथा थुबथा गैया जासे ट्राकआ खारलांनो हमो। बोरायनि सयहांगार शोदोबखौ त्राक सिङावनो गोसोखांनानै रागा जोंनो अंखारदोंमोन आं।

बे रिजाबखौ इसिग्राब अनदोंब्ला नों मानोथो पाप गैयै आजोला बंफां-लाइफांखौ एवस्रांफैदों? मिथिंगा बिखानि समाइना बंफां लाइफांखौ एवस्रांनो नोंहा मा राइट दं। ना नों गायदों बे बंफां लाइफांफोरखौ। गोलेरनि मोदै गफ्लानायखौनो आं.... । खैरोम दैरोम रागा जोंफुनाय बहरावनो द्राइभार बाबुआ सोंदों- बाबुया बबेसिम थांनो? नौ -नोगोरसिम आं फिनो। नोंथांआलाय? आं सोंफिनो। द्राइभारा हांमा गोलाव सुरनानै बुंफिनो- मा खालामनो बाबु रिजाबाव माहाजोननि नै नम्बर माल लायनांगौ। द्राइभारनि बिब्दि रावखौ खोनानानै गोसो सिङावनि दोहो दोहो अर जोंनायाव घिउ लुनाय बादि मोनो आं। ट्राकआ रासिननिफ्राय रासिन खारनो हमो। बे लामाजों सैमा खरा हाबजायै खोमसि हाग्रामा नुलांदोंमोन बै समाव। सम सम मैदेरबो नुजायो होन्ना द्राइभारखौ गोबारै सालायनो थिननायखौ आंहा दाबो गोसोयाव दं। सानै साथाम मानषिजों आखाय जेरायलायनानै हमस'ब्लाबो हमसनो हायै गिरु बारु गिदिर गिदिर बंफां दङमोन। नाथाय दिनै नुफैनाय बादिब्ला बै पिकनिक जानो फैनाय दिनजों आकाश पाताल फाराक। बोरायनि सयहांगार बुंनाय रावा नोंथारगौ। बिशमुरिनिफ्राय नौ-नोगोरसिम थांनाय लामाया आगसि आगदा फारनैथिंबो गोदोनिबाइदि खोमसि दरसि हाग्रामाया गैलिया, जाय जेरै रोंगौ एरै एवस्रांना हा आवग्रिनायनि दुहुम। दा बावैनो सयहांगार जामारसिगोन। थंफा थंनै बंफां मुरा गैयामोनब्ला बे जायगाया माब्लाबाबो रिजाब मोन होन्ना बुंनो रावहाबो सायदो गैलियामोन। माब्लाबानो नौ-नोगोर मोनफैदों ट्राकआ। ट्राक द्राइभारजों बिदाय लालायना गोदोनि बर' राजा सिखना जोहोलावनि राइजो उल्थापानिथिं मोखां जालाङो आं। नौ-नोगोरनि फार्सेथिं दहला रुबैयाव दसे जिरायना लायो आं थरसे अन्थाइ थाफानि सोलेरखौ दसेनि थाखाय सुग्लाय होयो। निजोम निराला बर'नि जारिमिन थिलि नौ-नोगोराबो जोबस्रांगोना बावलिया समायना मिथिंगानि बिफां लाइफांफोरखौ एवस्रांनायनि फारि लाहांबाय। बिब्दि आखलब्ला बर'नि जारिमिनारी नेर्शोनथिलि बे नौ-नोगोरा बेसे गोबाव थाबावगोन दालाय? हारिनि अलखदखौ नुनानैबो नुयैबादि स्रि थानायावनो बर'नि मुंदांखा डिमापुर, माइबां, खासपुर बायदि राजउलाफादफ्रा गोमोरलांदों। बेफोरबादि जारिमिननि नेर्शोनफ्रा गोमोरलाङोब्ला बिनि दायआ सोरनि। गावनि हारिहा गसंथानो हानायनि लामा गैयाब्ला मालाय हारिया बहाथो फोथांना लाखिनो गुबुन हारिनि नेर्सोनखौलाय। बे हाग्रायाव सोर थायो? सोरनि बे हाग्रायालाय? नोंनि ना आंनि? सुजुग मोन्दों होन्नानै बे हाग्राखौ एवस्रांजोब्ला बेनि खहाया इयुनाव सोरनि जागोन? सरकारनि ना नोंनि? सरकारालाय मा? गोजाम सरकारा थांगोन गोदान सरकार फैलायगोन। हाग्रामायाथ सरकारनिल' नंयालाय। राइजो नङाब्ला सरकारा बबेनिफ्राय उजिबोयो? मानसिनि राइजो जानायाव अखा नायबानो हाग्रा नङाब्लानो राहा गैया, रायदों बेन्दों बिफां लाइफां बिलाइ, बिबार रोदा, बेदर, औवा, थाराय गैयाब्ला बन, लाइ, न' बां बार,दै, आदार, खसाब, अक्सिजेन, नाइट्रजेन, बहा मोन्नो? मानसिया माजों थांनानै थानो? अरनबारीनि खारोखा रोदा, बागनाला बिगुर, गिला फिथाय, बायै लाइश्री बिलाइ, मैखुन बेफोरबादि गोनां बेसाद नङाब्ला बैगानीकफ्रा माजोंथो मुली दिहुन्नोमोन? मुली गैयामोनब्ला सुबुंहा लोमजा साजा जायोब्ला माजों फाहामनोमोन। हाग्रा नङाब्ला सुबुं समाजनि हारीमु सोदोमश्रीया अरायबो खहा थागोन। बे बाथ्राखौ बुजिनानैबो बुजियैबादि जानाय नङाथ'? नौ-नोगोरनि अन्थाय थाफायाव जनानै जोबलांनो हमनाय अरननि निदानखौ गोबां गुलाइ-गुजाइ बाथ्रा सानखांबाय थायो आं। नाथाय गुदि गैयै बिजौ गैयै बिब्दि बाथ्रानि थिनायखौ सोर होलायखो। गाव गावनो थिक नङाब्ला सरकारखौल' सोंखारिबाय थायोब्लाखि अरन थांना थायो होमब्ला। बिनिखायनो मिटिं दावथिङाव लेकसार होनाय हुदा दंमोनब्ला उरसोमथारनानै माइकनि बिबारजों हब्रा हब्रा बुंगौमोन आं...। राइजो राजाफोर नोंथांमोनहा अरन जाहारखौ एवस्रांनाय लोगो लोगो दैमा, दैसानि दैफ्रा रानलांनो हमबाय। गोदोनि रुगुंजों समान उसिनाय दैसा खर'नि नाला निजोराफ्रा गोथेजोबनो हमबाय। गोदोनि रुगुंजों समान उसिना, दिमोल थानाय दैमा-दैसानि दैफ्रा दिनै आग्रोमखौनो लोमलिया। मै, अमा, ना, बेदत, सामु, खांखाइनि आंखाल जाबाय। एंखावरि रायदोंबारी नुनो मोनलिया। गोदो गोदाय एंखोर नंयाब्ला एन्जुर दुमैया दिनै फाथो सेरनाजोंसो एन्जुर दुमसै। राइदोंनि बदलै गुनाजोंसो संग्राय सानद्रि खावसै। चिन्नाय बनलाइ, लावथि मैगंफोरखौबो मोन्नो थांलिया। आरोथ' आंखालनि सम फैबावयाखै, जिदिनाव सुबुंङा गावजोंगाव बेदर जानो होसोलायगोन। बिखा सौनानै बुंथारो आं ... सयथिबो।❑

सुंद' सल'

श्री खोरोमदाव बसुमतारी
गामिः- पद्मबिल

बाला बारियाव गोजोन देरा

।।सं सारावं गोरिबआनो आंखालनि गुदि॥

॥ खैफोदनि समाव मददआनो देरसिन थुलुंगा आरो गोजोन्नाय॥

गोजोनफुरि गामि। बेलस्रि आरो मोनबारु सानैजों बिसि-फिसाय आरो जोबोद गोरिब नखर। नाथाय गोजोन गोरोबलायो। बोथिसे ओंखामनि थाखाय बिसोरहा जेब्लाबो मोदै र' र'... गयो। नखर सालायनायाव अरायबो थोआ लोमा। बेलस्रि आरो मोनबारु मोनहा सानै फिसा दङ। सासे हौवासानि मुङा राजेस आरो हिन्जावसानि मुङा बिरबायना। सानैजों आंगोनि बिदा बिनानाव जोबोद अनज्लायथारो। बेलस्रिआ सासे माइनावजालि सानस्री गोनां गोग्गो आखुनि नआव खामानि मावग्रा बर' हिन्जाव। राजेस बिमाया नआव गोबां दाउ, अमा बोरमा ग्रोम ग्रोम फिसियो। बिरबायना बिफाया गब्ला माहाजोननि ट्राकआव सान-हर खामला मावबायबायो। नखरआव थोआब्लाबो खस्थनि गेजेरजों सोलोंथाय होदों फिसाफोरखौ बिमा-बिफाया। सम सम माइरं गैयाब्ला हाग्रायाव थेलाजों बन लायना हाथायाव फाननानै माइरं बायना लाबोनानै संफैयो। मैगं बायनो गोबां हायैलाय दैजों सोमजानानैसो जायो। राजेसा गामिनि 486 नं गोजोनफुरि गुदि फरायसालिखौ गाहामैनो उथ्रिना रामफलबिल सरकारि एम इ फरायसालिआव खस्थयै फरायगासिनो दं। बिनानाव बिरबायनाया गामिनि गुदि फरायसालिआवनो थाम थाखोआव फरायो। राजेस मोननि न'खराव लेन्टन बाथि आरो केरासिन बायनो हायैनि थाखायनो अगदाबावल' अर जोङो। बिनि खायनो सिबाय राजेस बिरबायना सानैबो अगदाबनि साथिनाय अराव बस्था बना जिरायबोनानैनो फरायबोना आन्जाद उथ्रिनाङो। न'आव बिजाब बायनानै होनो हायै जानायलाय लिरनो ओ्रो फरायनो थाखायनो बिजाबखौ जेब्लाबो गुबुननाव बिथ'बायनानै लायो। नाथाय मा जानो? लिरनो थाखाय फावथेन आरो खाथा फेनसिल गैयाब्ला? मोनायाव लिरनो थाखाय राहा गैया जानायलाय सानाव जेब्लाबो फरायनायाव मुखुब नांथाब थारो। सानखान्थि ओ्रो इंराजिखौ जेब्लाबो हायावनो गनफोरजों सिन बोनानै मखस्थ लायो। बिफा मोनबारुआ गब्ला माहाजोननाव ट्राकआव खामला मावनानै मोननाय रांखौनो स' स'यै एसेब्लाबो बेलस्रिनो गथायफैयो। थरथिंसे आबाद मावनोबो बिसोरहा जायगा गैया। न' लुनो थाखाय आंगो देराल' दंथारो। बिमा-बिफा सानैबो जेब्लाबो फिसाफोरनि सना बाना फरायनायखौ नुनानै मोदै र' र'.... गयो। फिसाफोरा फरायनायाव जेब्लाबो नांथाबथारो आरो गोरों होन्नानै खोनानायलाय गोबां मदद होनो हायै जानायलाय गोसोआव अरायबो बेलस्रिआ गाबखाङो। गोसोआव सोंलु जाखाङो-सना दङब्लालाय बानिया गैयाब्ला सोर दानो? आरो सोर माला गानहोना रंजाहोनो? रां गैयाब्ला गोरिबा माबोरै फिसाफोरखौ सोलोंथाय होनो? मा राहाजों जाफुंसार खालामनो सानानायखौ बोंरैहाय सुफुंनो! बोंरैहाय गोगो नखर दानो आरो संसाराव फिसाफोरखौ फोथांनो हानो! होन्नानै जेब्लाबो गोसोआव सानखांनानै गाबखाङो मोना। आखायाव थानाय मुथासे रांजोंनो बिरबायना बिमाया नखर सालायनायजों लोगोसे जेब्लाबो आद्रा थानाय रांखौ इउननि थाखाय सेरफांगुरियाव थानाय बेंकआव फिक्स दिपजितआव दोनहैयो। गुबुननाव बिजाब खाथा आरो फावथेन लाथ' लाथ' खस्थनि गेजेरजों फरायनानै राजेसा रामफलबिल गोजौ फरायसालियाव थाखो जि आव फरायो। नाथाय उन्दैनिफ्रायनो राजेस आरो बिरबायना सानैबो मालायबादि मोजां गाननो जोमनो मोनफेराखै जेब्लाबो जिराब जिथाब सुरिखौनो गाननांबोदों। फरायसालिआव थांब्लाबो ओंखाम मोनजालाङा। राजेसआ सासे माहि आखल आखु गोनां माहि फरायसा। थगायनाय ओ्रो नंखाय राव बुंनायनि जानगाराव थायो। जेब्लाबो सैथो बाथ्राखौल' रायज्लायो। मावनाय समाव बिमा बिफाखौ हेफाजाब होयो आरो लोगोसे बिनानावखौबो बिजाब फोरोङो। राजेस मोननि न'खरनि हालोदखौ खोनानै फरायसालिनि फोरोंगिरि आरो गाहाय फोरोंगिरिया जोबोद अननायसै आरो जेब्लाबो फरायनायाव थुलुंगा होनायसै। फिसाफोरा गुदि फरायसालिआव फरायबोनाय समनिफ्रायनोराजेस बिमाया न'आव फिसिनाय अमा, हांसो, बोरमा फाननानै मोननाय रांफोरखौ बाहाया लाबानो बेंकआव जमायै दोनहैखुमायो। नाथाय बियो बे दोनथुमनाय बाथ्राखौ रावनोबो मिथिहोया। फिसाफोरखौ जिउआव मानसि खालामनायानो बिरबायना बिमानि देरसिन धोरोममोन। सम आरो लोगोफोरनि नारसिननायाव बांग्रि खबआव गोग्लैना बिरबायना बिफाया बारानिफ्राय बारासो जौ लोंग्रा जाबोयो। हर गेजेर नांब्लासो न'लायो आरो नखराव नांज्लाय खमज्लाय खालामफैयो। खामला मावनानै मोननाय रांफोरखौ जौ लोंनायावसो बाहायग्रा जायो। गोजोन गैयै नखरनि हालोदखौ नुनानै बिरबायना बिमाया गाबखाङो आरो न'खर फोथांनायाव हेंथा फैयो। नाथाय गोख्रों फाग्ला बारहुं खाया बारदोंब्लाबो बेलस्रिनि गोसोखौ बुरखायनो हायाखैसै। नखर सालायनायाव जेब्लाबो जान्जि खाफ्रायो आरो फिसाफोरखौ गोग्गो सोलोंथाय होयो। राजेसआ जि थाखोखौ उथ्रिना मेट्रिकआव सानखान्थि, इंराजि आरो बिगियान आयदायाव लेटार लानानै गिबि थाखोआव उथ्रियो। राजेसनि बेबादि उथ्रिनायखौ खोनानानै बिमा-बिफा आरो गामिनि राज्यो-राजाफोरा गासिबो सिरि जाहाद मोनखाङो आरो गोमो हाबो। राजेसनि थांखिया उन्दैनिफ्रायनो जेब्लाबो आखा फाखा बिरग्रा दिङा सोलायगिरि जानाय। मेट्रिक आन्जाद उथ्रिखांनायलाय राजेसा सानसे गावनि थांखिखौ बिफानो फोरमायना होयो। बिनि थांखिखौ खोनानानै बिफाया खर हमनांनो गोनां जानायसै। फिसानि थांखिखौ सुफुंनो थाखाय थाग्रा बिथाखौ फाननानैनो सोलोंथाय होनो होननानै बुङो। बिफानि दुखुनांथाव बाथ्राखौ खोनानानै राजेसा जोबोद दुखु मोनो। नांगौबा आं हाजिरा मावगोन आफा। थाग्रा बिथाखौ फाननानै जों बबेव थानो होन्ना बिफाखौ मोदै र' र'... गाबनानै दुखुयै बुङो। नाथाय बिरबायना बिमाया हा फाना आरो फिसाखौबो हाजिरा मावहोया होन्नानै फिसायखौ रायो आरो फिसानि थाखाय सोलोंथाय होनो थुलुंगा होयो। बेलस्रिया गाव दोन्थुमखोमानाय रांनि बाथ्राखौ फोरमायना होयो। बेलस्रिनि गोग्गो आखुखौ नुनानै मोनबारु आरो राज्यो राजाफोरा ।।बिबायारिनि नों गोजोन सोरजिगिरि॥ आरो॥ नों आनान गसाइनि नों गिबि थान्दै॥ होन्नानै गाबग्रिनायसै। बिमानि दोन्थुमनाय राङा बेंकआव सुत आरो आसोलजों गासै से लाखनिबो बारा जाबाय। बिमानि थुलुंगायावनो फिसाफोरा जाफुंसार जागोन होन्नानैबो गोबां राज्यो राजाफोराबो बुंसो लायो। अब्लासो राजेस बिफाया सानस' हायो। गाव मावनाय गोरोन्थिफोरखौ फारि-फारि गोसोखाङो आरो जौ लोंलिया होन्नानै निमाहा बियो। फिसाफोरखौ फोरोंनो होन्नानै थांखि लायो। बेलस्रिया गाव बै समनिफ्राय फिसाफोरनि थाखाय थिनानै दोन्नाय रांखौ बकनानै राजेसखौ दिल्लीयाव आइ आइ टि फरायनो थिनहरो। गावनि थांखि सुफुंनो बिमानि थुलुंगा मोनना गाहाम नखर दानो राजेसा सिमां नुयो आरो सानो। गोरिब नखरखौ आं सनानि राज्यो सोरजिगोन। गावनि गोब्राब आरो खस्थयै नाजाथाबनायनि गेजेरजों राजेसा आइ आइ टि आन्जादखौ लेटार लाना सेथि थाखोआव

(❑ 6 बिलाइआव)

हामासआ हाथियार गथायाब्ला इजराइल सान्थ्रिफोरा गाजानि सायाव दखल खालामगोन

जेरुजालेम, 30 आगस्ट : इजराइलनि गुबुन हादतयारि मन्थ्रि बेजालेल स्मट्रिचआ बुङोदि, हामासआ हाथियार गथायाब्ला इजराइलनि सान्थ्रिफोरा खोलोब बायदियै गासै गाजा पट्टीयाव दखल खालामना बेखौ गावसोरनि कन्ट्रलआव लाखिबाय थागोन। स्मट्रिचआ सरकाराव थानाय अलि दक्षिणपन्थी दोलोनि दैदेनगिरि। इउएननि आदार हाबाफारि सालायग्रा एजेन्सिया बुङोदि, गाजायाव जाग्रा आदारनि थाखाय गाग्रि थासारि। बेयाव बयनिखुइ बांसिन आइजोफोर आरो गथ'फोरा उखैहाबनायनि मैहुर जानांगासिनो दं। गाजा पट्टीनि बयनिखुइ देरसिन शहर गाजा सिटिआव सोमजिनाय दावहानि गेजेरजों इजराइल सान्थ्रिफोरा सानै जोबथेना

लाखिजाग्राफोरनि गोथै सह' मोन्दों। इजराइल सान्थ्रिफोरा जोबथेना लाखिजानायफोरखौ हगारोब्ला गाजा सिटिआव हर-सान थाद'नाय गैया जासे गाग्लोबगोन। बेनि गेजेरजों सान्थ्रिफोरा सान्जौफुनि माखासे घन्टा गाग्लोबनायखौ होबथानाय गावनि हाबाफारिखौ दोन्थ'यो। आथिखालाव हामास दावहारुफोरनि खौरां मोन्नायाव जायखि जाया समाव गाग्लोबगोन। थांनाय शुक्र बारखालि इजराइल सान्थ्रिनि गाग्लोबनायाव थैनाय सुबुंफोरखौ जथायनानै गाजायाव थांनाय 2023 नि अक्ट'निफ्राय दासिमाव थैनाय गासै फिलिस्ताइनफोरनि अनजिमाया बांनानै 63 रोजानिखुइ बांसिन जायो। गोदान नायबिजिरनायाव थैनाय सुबुंफोरनि अनजिमाया दासिमबो रोखा जायाखै।❑

नाग्रिजुलिनि सासे फरायसाया गोमानानै दङ

तामुलपुर, 30 आगस्टः तामुलपुर जिल्लानि भारत-भुटान सिमनानि हरिनसरा गामिनि सासे 15 बोसोरनि फरायसाया थांनाय 21 आगस्टनिफ्राय गोमानानै थानाय जाथाइआ ओन्सोलआव सोमोनांहोनाय थासारि सोमजिदों। गोमानानै थानाय फरायसानि मुंखौ अमल दास आरो बिना दासनि फिसाज्ला पंकज दास होन्नानै मिथिनो मोन्नाय जादों। बे समाव पंकज दासखौ नागिरनानै नख'रनि सुबुंफोरा हालाइ-हाफाइ जानांदों। मख'नो गोनांदि, पंकज दासआ बिमानैनि न'आव थानानै फरायगासिनो दंमोन आरो 27 आगस्टआव मबाइल फन बाहायनायनि थाखाय बिमानैनि देरसिन फिसाज्ला पंकजनि देरसिन बिदा असिन दासआ इसे रायदोंमोन। बेखौनो रागा जोंनानै पंकज दासआ न'निफ्राय ओंखारलांदों होन्ना नख'रनि सुबुंफोरा सन्देह' फोरमायदों। गोमानाय फरायसाखौ न'निफ्राय गुवाहाटीसिम खारलांदों होन्ना सन्देह' फोरमायदों। नख'रनि सोद्रोमाफोरा आमिनगाव पुलिस आउट पस्टआव पंकज गोमानायनि सोमोन्दै गसरलाइ थिसनबाय। सोरबाफोर पंकजनि खौरां मोनोब्ला 9577987516 नाम्बाराव खौरां हरनो नख'रनि सुबुंफोरा खावलायहरदों।❑

(❑ 1 बिलाइनिफ्राय)

5 नं सराइबिल बियाबआव बिपिएफआ बिसायख'थि सामलाय आफाद दाफुंबाय

न'ब्लाङाव बान्जायनाय मोनसे दोलोआरि मेलआव बयनिबो गनायथि लानायनि गेजेरजों दिनै सराइबिल बियाबनि बिसायख'थि सामलाय आफादखौ दाफुंनानै लायो। सराइबिल ब्लक बिपिएफनि आपादगिरि आपताबुद्दिन आहमेदनि मासि सामलायनायाव खुंनाय मेलनि थांखिखौ बेखेवयो ब्लकनि नेहाथारि चक्रसिं बरगयारीआ। मेलआव बयनिबो गनायथिजों नरुतम देब बसुमतारिखौ आफादगिरि आरो सिनमय कुमार बलखौ गाहाइ हांख्रायगिरि महरै लानानै गासै सा 51 सुबुंफोरनि बिसायख'थि सामलाय आफादखौ दानानै लायो। मेलआव नुजाथिनानै सराइबिल बियाबनि बिजाथि मृतुनजय नार्जारीआ खौरांगिरिनि सिगाङाव फोरमायदोंदि, फैगौ 22 सेप्तेम्बराव खुंजानो गोनां बिसायख'थिनि थाखाय सराइबिल बियाबनि बिसायख'थियारि हाबा हुखाफोरा गाहामै गाहामनो सोलिगासिनो दङ आरो गासैबो खामानिखौनो गाहामै गाहाम सामलायलांनो दिनै बिसायख'थि सामलाय आफाद दानाय जायो। गसाइगाव जिल्ला बिपिएफनि बेंखनआव थानाय मोन 5 बियाबफोर फारियै- 2 नं गुमा, 3 नं श्रीरामपुर, 4 नं जमदुवार, 5 नं साराइबिल आरो 6 नं कचुगाव बियाबनि बिजाथिफोरा फैगौ 1 सेप्तेम्बराव गसाइगाव महखुमा बिसायख'थि बिबानगिरिनि खाथियाव बिजाथिलाइ गथायगोन आरो बिजाथिलाइखौ खौसेयैनो गथायगोन होन्नानै फोरमायो। बे खेबनि बिसायख'थियाव इउपिपिएल दोलोआ जेबो पेक्टर नङा होन्ना मख'नानै गुबै जुजिनाया बिजेपिजोंसो जागोन आरो बिपिएफ दोलोआ बिसायख'थियाव देरहानानै सरकार दागोनआ रोखा होन्ना दाबि दिखांदों। बे मेलआव ब्लकनि लोगो आफादगिरि अशक मारान्दि, बिपिन दासजों लोगोसे दोलोनि गोबां गागि दैदेनगिरिफोरानो बाहागो लादों।❑

फैगौ बिटिसि बिसायख'थियाव गोख्रों बादायलायनाया बिपिएफ आरो बिजेपिनि गेजेरावसो जागोनः हाग्रामा महिलारि

मिरु खालामनानै कक्राझार बिगियान फरायसालिमानि सावराय नब्लाङाव खुंनाय बे सुबुं गौमायाव बियाबनि नैजौनिफ्रायबो बांसिन गागि नोगोरारिफोरा बाहागो लायो। बिपिएफ दोलोनिफ्राय गागि नोगोरारिफोरखौ आर'नाइजों मान बाउनानै हाग्रामा महिलारिआ बिटिसिआव बिपिएफ दोलोआ जाबाय गासैबो हारि-माहारिनि मोनसेल' राजखान्थियारि दोलो। बिपिएफनि थांनाय 17 बोसोरनि खुंथाइ समआव बिटिसिआव गासैबो हारि-माहारिनि जेंनाफोरखौनो गोनांथि होनानै खामानि मावबोदोंमोन। बिपिएफ दोलोआ रावबो हारि-माहारिनि थांना थानायनि मोन्थाइखौ सिखयाखैमोन आरो बयखौबो समान मोन्थाइ आरो फोजौखांनानै दावगालांदोंमोन। नाथाय इउपिपिएल दोलोआ सरकारआव फैनानै हारि-माहारिनि जेंनाफोरखौ सुस्रांनायनि बाथ्राखौ सानालासे बिटिसिनि जौगाखांनायाव बे 5 बोसोरआव लाथिख' जादों होन्ना फोरमायो। बेनिखायनो फैगौ बिसायख'थियाव जौगाखांनायनि सार्थआव फिन खेबसेबाव बिपिएफ राजखान्थि दोलोखौनो बोज'बनानै लानो थाखाय महिलारिआ खावलायो। बिटिसि बिसायख'थियाव कंग्रेस, बिजेपि, इउपिपिएल गोबां दोलोफोरा फैगोन आरो थांगोन। नाथाय बिटिसिनि जौगाखांनायनि खामानिखौ बिपिएफआल' मावनो हागोन। बे बिथिङाव बिटिसि बिसायख'थियाव मोनसे गोहो-गोरा सायख'थाव बिफाव लानो थाखाय हारि-माहारिनि गागि नोगोरारिफोरखौ महिलारिआ खावलायो। बिटिसिआव फिन खेबसेबाव बिपिएफ दोलोआ सरकारआव फैफिनोब्ला ओन्सोलनि मोनफ्रोमबो हारि-माहारियानो गाव-गावनि हानि मोन्थाइ मोन्नो हागोन होन्ना महिलारिआ रादाय होयो। बे हाबाफारियाव बारग' मन्थ्रि प्रमिला रानि ब्रह्म, देरहासात बसुमतारिजों लोगोसेनो गुबुन-गुबुन हारि-माहारिनि गोबां दैदेनगिरिफोरानो बाहागो लायो। जोबथारनायाव गोबां सान्थौगिरिफोरनि सान्दांथि आरो मोन्दांथिनि गेजेरजों बिपिएफनि गाहाइ हाग्रामा महिलारिआ कक्राझारआव बान्जायनाय बे सावराय मेलनि गेजेरजोंनो बिपिएफनि नैथि थाखोनि सा 10 बिजाथिफोरनि फारिलाइखौ फोसावनानै होयो। बेवहाय बिपिएफनि बिजाथिनि फारिलाइआव पासनै सेरफां बियाबआव मासि आवग्रिनो हादों बिटिसिनि बारग' मावफुं सोद्रोमा स्याम सुन्दिआ, मानास सेरफां बियाबआव जांगिला हाज'वारिआ, रौता बियाबआव एमएलए सरन बर', ननै सेरफां बियाबआव पल तप, सालबारि बियाबआव दिगन्त गयारि, कक्लाबारि बियाबआव सोमखोर बर', गयबारि बियाबआव जितेन मुसाहारि, थुरिबारि बियाबआव बारग' एमसिएलए कलिलुर रहमान, कालिंदुवार बियाबआव बारग' मावफुं सोद्रोमा बन्जार दैमारि आरो भेरगाव बियाबआव सान्सुमा बसुमतारि। बे बिजाथिनि फारिलाइआव बिपिएफनि माजबात बियाबनि आथिखालनि एमएलए चरन बर' आरो बिपिएफनि सानै बारग' मावफुं सोद्रोमा आरो सासे बारग' एमसिएलएनो मासि होनाय जादों। मख'नो गोनांदि, बिपिएफनि गाहाइ हाग्रामा महिलारिआ दिनै कक्राझारआव बान्जायनाय मोनाबिलिनि मोनसे नोगोरारि मेलआव खौरांगिरिनि सिगाङाव बिपिएफनि नैथि थाखोनि सा 10 बिजाथिफोरनि फारिलाइखौ फोसावो आरो आद्रा थानाय थामथि थाखोनि मोन 8 बियाबनि बिजाथिफोरखौ रबिबारआव फोसावगोन होन्ना फोरमायथिदों। बिटिसि बिसायख'थियाव बिपिएफ दोलोजों बिजेपि दोलोआसो थोंजों बादायलायगोन आरो इउपिपिएल दोलोआ जोबथारनाय मासिआवसो थागोन होन्ना फोरमायदों। हाग्रामा महिलारिआ दिनै बिजाथि फोसावनायनि उनाव थुरिबारि बियाबआव बिजाथिनिफ्राय जानगाराव थानांनाय माखासे हेफाजाबगिरिफोरा कलिलुर रहमानखौ बिजाथि होनायखौ लानानै दुखु मोन्नाय फोरमायो। बिजाथिनिफ्राय जानगाराव थानांनाय बिपिएफनि हेफाजाबगिरिफोरा हाग्रामा महिलारिनि सिगाङावनो बेरेखा दिन्थिनानै थुरिबारि बियाबआव कलिलुर रहमाननि बिजाथिनि टिकेटखौ बोखारफिन्नो दाबि दैखांनानै बेंगली हारिनिफ्राय हिन्दुफोरनो बिजाथि होनो दाबि दैखाङो। हेंथा खालामग्राफोरा थुरिबारि बियाबआव बिजेपिखौ देरहाहोनायनि सानखान्थिजों बिपिएफ दोलोआ हिन्दु बिजाथिनो टिकेट होयाखै होन्ना गोख्रों अज'द दैखाङो आरो बेंगली हारिखौ हाग्रामा महिलारिआ नेवसिदों होन्ना दुखु मोन्नाय फोरमायो।❑

22 सेप्तेम्बराव बिसायख'थि, 26 सेप्तेम्बराव फिथाइ, बिसायख'थिखौ गेलेगोनबो देरहागोनबो आरो सरकारबो दागोन : प्रमद बर'

गोरबोनि खोथाफोरखौ मोजाङैनो बुजियो। हाग्रामा महिलारिआ गाव हारसिंनि गोहो बाहायो। नाथाइ आं सुबुंखान्थियावसो थायो। मख'नो गोनांदि लक्ष्मी बाजाराव दिनै खुंफुंनाय कक्लाबारि बियाबनि मोनसे इउपिपिएलनि मावसुमा मेलआव प्रमद बर'आ बिबुंथि लाखिनानै बिपिएफ आरो हाग्रामा महिलारिखौ गोख्रों रावजों सोंखारिनायखौ नुनो मोन्दों। बे मेलआव कक्लाबारि बियाबनि इउपिपिएलनि बिजाथि मन्थु बर', इउपिपिएलनि दैदेनगिरि ङ भबेस शर्मा, अशक बर', बि खैरोम दैरोम, बिजु बरकछारी, बिपुल बर'जों लोगोसे इउपिपिएलनि गोबां दैदेनगिरिफोरा बाहागो लायो।❑

(❑ 1 बिलाइनिफ्राय)

अभिसेक दासखौ बुथारनाय दायनिगिरिखौ हमनायनि दाबियाव सोमावसारदों

मोनसे हान्जा सुरनाय हाबाफारि सामलायो। बे हान्जा सुरनायखौ जागायजेन्नायनि सिगां थुबुर जानाय जायगायाव दुलाराय आसाम शर'निया कछारी फरायसा आफादनि गाहाइ नेहाथारि दिपज्यति दासआ सोमावसारगिरिफोरखौ थांखिनानै बुंदोंदि, अभिसेक दासखौ बुथारनाय जाथाइआ दिनै 10 सान बारलांनायनि उनावबो तामुलरुर जिल्ला खुंथाइआ दायनिगिरिफोरखौ हमनो हायैआ जोबोद दुखु नांथाव बाथ्रा। जोबोद गाज्रियै बुयै बुयै अभिसेकखौ बुथारनाय जादोंब्लाबो दिनैसिमबो दायनिगिरिफोरा उदां अख्रांनि सिङावनो दङ। तामुलपुर जिल्ला खुंथाइआ मेजिस्ट्रेड थाखोनि नायबिजिरसं आफाद दानानै होनायनि उनावबो अभिसेक दासनि बुथारग्राफोरखौ दिनैसिमबो हमनो हायाखै। थाबैनो अभिसेक दासनि बुथारग्राखौ हमनानै अभिसेक दासनि नख'रनो न्याय होनो थाखाय दिनैनि बे हान्जा सुरनाय हाबाफारिखौ लादों होन्ना फोरमायदों। हाबाफारियाव बाहागो लानानै दैदेनगिरिया दासनि बुथारग्राफोरखौ थाबैनो हमनांगौनि खावलायो। बे हाबाफारियाव तामुलपुर दख'रा आख्रासुनि आफादगिरि मतिराम बर्मनआबो बाहागो लायो। बेजों लोगोसेनो एबसु आसुनि दैदेनगिरिफोराबो जिल्ला खुंथाइनि लेहेमिया आखुनि नायबिजिरसंनाय राहाखौ गोख्रों रावजों सोंखारियो। दिनैनि बे हाबाफारियाव दुलाराय आसाम शर'निया कछारी फरायसा आफादनि तामुलपुराव थानाय गाहाइ मावख'निफ्राय हान्जा सुरनानै तामुलपुर जिल्ला बेंगिरि मावख'सिम थांनाय जायो आरो जिल्ला बेंगिरिनि गेजेरजों गिबि मन्थ्रिनिसिम गोसोखांलाइ दैथायहरो। जिल्ला बेंगिरि गैयैलाय गोसोखांलाइखौ तामुलपुर खाजोना बेंखननि बिबानगिरि एलिमा कान्दुलनायआ आजावयो।❑

23 सेप्तेम्बराव चिरांआव लक आडालट खुंगोन

आडालटनि गुबुन-गुबुन अजद बोखारथाव पौजदारि गसर, देवआनि गसर, नख'रारि गसर, जाब्रबथाइ गसर, ट्रेपिक सालान, सेक बाउन्सनि गसर, खाजोनाजों सोमोन्दो गोनां गसरफोरखौ गोरोबनाय आरो मानिलायनायनि गेजेरजों फोजोबनायनि राहा खालामनाय जादों। बेनि अनगायैबो बेंकनि दाहार सोमोन्दै गसर, मोब्लिब बिलनि गसरफोरखौबो फोजोबनायनि राहा खालामदों। राइजो-राजाफोरनि खाबु जानाय बायदियै बे गसरफोरनि अग्रिम खोनासंहोनायनिबो राहा खालामनाय जादों। बेबायदि खोनासंहोनाय एबा लक आडालटनि खाबु लानानै चिरां जिल्लानि लक आडालटनि मिथिसारलाइ मोननो हानाय सुबुंफोरा गसरखौ फोजोबनानै लानायनि खाबुखौ लानो हागोन। मख'नो गोनांदि, मिथिसारलाइ मोनाब्लाबो गोसो गोनां सुबुंफोरा चिरां जिल्ला आइन सिबिथाइ सामलायगिरिनि मावख'आव फोनांजाबनानै केसखौ फोजोबनायनि खाबु लानो हागोन होन्ना चिरां जिल्ला आइन सिबिथाइ सामलायगिरिया मोनसे खौरां बिबुंसारनि गेजेरजों फोरमायदों। फोनांजाबनो थाखाय चिरां जिल्लानि आइन सिबिथाइ सामलायगिरि मावख'नि गिबि थाखो, जिल्ला न्यायिक आडालटआव फोनांजाबनो हागोन।❑

सरुपेटा पुलिसआ सा 4 सिखाव हमदों

बिबानगिरि किसर शर्मानि दैदेन्नायाव पुलिसनि मोनसे हान्जाया नायबिजिरसंनाय हाबाफारि सामलायनानै हमनो मोन्नाय दुथां सिखाव साब्रैआ जाबाय भबानिपुर पुलिस आउट पस्टनि बेंखनआव थानाय राजाघाट गामिनि आस्रप आलि (22), हाइदर आलि (38) नुर इस्लाम (24) आरो थांला गामिनि नासिर रुद्दिन (24)। मख'नो गोनांदि, माखासे सान सिगां सरुपेटानि राइज्योयारि सिबिथाइ मिरुआव आरो दै रान्सार नायसं बांलानि लांगोनानिफ्राय इनभारटार, बेटारिजों लोगोसे गुबुन-गुबुन लहानि मुवा-बेसादफोरखौ बे साब्रै सिखावआ खावनानै लांदोंमोन। पुलिसआ सरुपेटानि राइज्योयारि सिबिथाइ मिरु आरो दै रान्सार बिफाननि नायसं बांला लांगोनायाव सोमजिनाय सिखाव खावनाय जाथाइनि हेंथायै सुरुपेटा पुलिसआ थाद'नाय गैयाजासेनो नायबिजिरसंनाय हाबाफारि सामलायदोंमोन। थांनाय मोना आरो 28 आगस्टनि मोनायाव पुलिसआ साब्रै सिखावखौ हमनो हानायजों लोगोसेनो सिखावनिफ्राय मोनब्रै इनभारटारनि बेटारि, गंसे इनभारटारजों लोगोसे गोबां बिबांनि लहा आरो मोब्लिबआरि मुवा-बेसादफोरखौ बोखांनो हायो। मिथिनो मोन्नाय बायदिब्ला बे साब्रै सिखावनि हेंथायै सिखाव खावनायनि गोबां अजद दङ। पुलिसआ साब्रैबो सिखावखौ दिनै बजालिनि बिजिरसालियाव नुजाथि होनानै जोबथेसालियाव दैथायहरो।❑

बाला बारियाव गोजोन देरा

(❑ 5 बिलाइनिफ्राय) उथ्रिसारना सासे आखा फाखा उरां दिङा सालायगिरि जायो। बेराफारसे बिरबायनायाबो एम एखौ सेथि थाखोआव उथ्रिना गुवाहाटी कटन कलेजनि बिबुंथिगिरिनि हाबा मावयो। उन्दै समनिफ्रायनो राजेस आरो बिरबायना सानैबो बिमा-बिफानि बोसोन आरो खोथा फालिग्रा। बिमा बिफा सुबुं आरो फोरोंगिरिफोरखौ मान होग्रा गोगो आखुनि माहि फरायसा। बबेखानि दा गोजोनफुरि गामिया बिसोरनि थाखायनो मुं गोनांथार। राजेस आरो बिरबायना सानैबो समाज, हारि आरो हादरनि गोग्गो हाबा मावयो आरो गैजारोङैफोरनि थाखाय थांना थानायनि हाबा मावग्रासो जाबावयो। बेबादि जानो हानायनि थाखाय बिदा बिनानाव सानैबो गोबां मान आरो बान्थाबो मोनो। गोरिब गुन्द्रानि नखरा अराय गोजोन जायो। सानैबो गुबुन जायगायावसो साख्रि मावयो। गामियाव राजेस आरो बिरबायना सानैबो बेरायथिंफैयो। सुबुंफोरा बिसोरखौ नुनानै गोरिब नखरनिफ्राय मानसि जानायलाय-गोरिब नखरनि जोंलारि अलंबार आरो बाला बारिनि गोजोन देरा होन्नानै गाबज्रियो।❑

(❑ 1 बिलाइनिफ्राय)

जिबिका सकि आइजोफोरा जेरावबो मुलागाभरु बायदि जानांगोनः ङ शर्मा

मख'नो गोनांदि, राइज्यो सरकारआ 2020-21 माइथायनि बाजेटआव गासैबो जिबिका सकिफोरनो स्कुटार गथायनायनि थांखिजों 'सकि एक्सप्रेस' मुंनि मोनसे बिथांखि आजावनायनि बाथ्रा फोसावदोंमोन। 2022-23 माइथायाव बे राहाखौ फोजौखांनानै जिबिका सकिफोरनि अनगायैबो जुनाद सकि, आबाद सकि, बेंक सकि, बीमा सकि, सिआरपि-एन्टारप्राइज प्रमसन, मास्टार बुक किपार, इन्टारनेल मेन्टर, एमसिपि ट्रेनार, बिडिएसपि बायदि गासैबो केडारफोरखौनो कमिउनिटि केडार महरै हमनाय जादों। बिथांखिनि सिङाव 2020-21 आरो 2021-22 माइथायाव सा 10,908 कमिउनिटि केडारफोरा स्कुटार मोननो हानायजों लोगोसे 2024-25 आरो 2025-26 रांखान्थियारि बोसोरनि थाखाय दिनै सा 9,704 सांग्रां केडारफोरनो स्कुटार रान्ना हरनायनि हाबाफारिखौ जागायजेनो। बेबायदि साफ्रोमबो केडारफोरानो स्कुटारजों लोगोसे गंफा-गंफा हेलमेट मोन्नो हादों आरो थाव सोनो थाखाय बिसोरनो दानफ्रोमबो 500 राङै होनाय जागोन। बेजों लोगोसेनो राइज्यो सरकारआ गावसुंथा हान्जानि सोद्रोमाफोरनो फोजौखांनायनि खाबु होनायनि थांखिजों बिसोरनो गामि र इज्योयारि रोगाथाइ सिबिथाइजों फोनांजाबनो नाजानाय जादों। बे नाजानायनि सिङावनो आजिबिका ग्रामिन एक्सप्रेस बिथांखिनि गेजेरजों गासै 4 कौटि रां खरसा खालामनानै गं 10 जिल्लानि मोन 15 जौगाखां खोन्दोफोरखौ लाफानानै गं 51 फालांगियारि गारिनि सिबिथाइ जागायजेन्नो राहा खालामनाय जादों। बे गारिफोरा गोदोसोनाय गामिफोरजों बाजार, सोलोंथाइ फसंथान आरो फाहामसालि बायदिफोरजों मोजाङै फोनांजाब खालामगोन। दिनै बेखेवजेन्नाय बिथांखिनि गेजेरजों मोन 51 क्लास्टार लेभेल पेडारेसनफोरा मुलाम्फा जागोन। बेजों लोब्बा लाखिनानै खुंनाय हाबाफारियाव गिबि मन्थ्रिआ गावनि बिबुंथियाव फोरमायनाय बायदिब्ला गंसे राइज्योआ जौगालु आरो दावगालांनायनि बिथिङाव सिगांलांनायाव आइजो समाजआ मोनसे मख'जाथाव बिफाव लायो। बेनिखायनो आथिखालनि राइज्यो सरकारआ आइजो फोजौखांनाय बिथिङाव बांसिन गोसो होनानै गोबांसिन गोनांथार बिथांखिफोरखौ आजावदों। अरुनदय, निजुत मयना, पन्सायतआव आइजोफोरनि थाखाय मासि सरैखाथि, गिबि मन्थ्रि आइजो सोरजिलु मिसन बायदिनि बाथ्राखौ मख'नानै गिबि मन्थ्रिआ मिथिहोबावदोंदि, मोनफ्रोमबो नख'रफोरा जाहाते आइजोफोरनि बिबुंथिखौबो खोनासङो। आइजोफोरखौ फोजौखांनायनि गेजेरजोंसो बेयो जाफुंसारगोन। राइज्यो सरकारनि गुबुन-गुबुन नाजानायनि जाहोनाव दिनै माखासे गोदान आइजोफोरा समाजआव दावगाबोदों। जायफोर समाजनि आदर्श गोनां मोनसे मान दान्दायाव सहैनो हादों। गिबि मन्थ्रिआ मख'बावदोंदि, जिबिका सकिफोरनि नाजानायनि जाहोनावनो राइज्योआव गासै सा 40 लाख आइजोफोरा गावसुंथा हान्जाजों गावसोरखौनो फोनांजाबदों आरो गुबुन-गुबुन सोरजिलु हाबा हुखायाव नांथाबदों। थांनाय समफोराव राइज्योनि गासै 3 लाख गावसुंथा हान्जाफोरा 556 कौटि रांनि बिथांखि मोननो हादों आरो गासै 2 लाखनिफ्रायबो बांसिन गावसुंथा हान्जाफोरा 1,089 कौटि रांनि थिसन्थाइ बिथांखि मोन्नो हानायजों लोगोसेनो गासै 7.50 लाख गावसुंथा हान्जाफोरा 16 रोजा कौटि रांनि बेंकनि दाहार मोननो हादों। बेयो मोनसे गेदेर जाफुंसारनाय होन्ना मख'नानै गिबि मन्थ्रिआ फोरमायदोंदि, दाहार महरै लानाय 16 रोजा कौटि रांनि 99 जौखोन्दो राङानो गावसुंथा हान्जानि आइजोफोरा बेंकनो हरफिननो हादों। राइज्योनि रांखान्थि बिथिङाव महर सोलायहोनायनि थासारि लाबोनानै आथिखालआव 8.82 लाख आइजो सोरजिलु 'लाकपति बाइदेव'नि थाखोआव फोजौखांजादों होन्ना फोरमायबावदों। गिबि मन्थ्रिआ मिथिहोबावनाय बायदिब्ला गावसुंथा हान्जाफोरजों लोब्बा गोनां आइजोफोरखौ लाकपति बाइदेवनि थाखोआव फोजौखांनौयनि थाखाय आजावनायनि जाहोनाव गिबि मन्थ्रि सोरजिलु आइजो बिथांखिआ जागायजेन्दों। बे बिथांखिखौ मावफुंनायनि बिथिङाव जिबिका सकिफोरा मख'जाथाव बिफाव लादों होन्ना गिबि मन्थ्रिआ फोरमायबावदों। जिबिका सकिफोरा गिबि मन्थ्रि सोरजिलु बिथांखिनि सिङाव बे खेबआव 15 रोजा रां मोन्नायजों लोगोसेनो फैगौ बोसोराव 40 रोजा रां मोनगोन। बे रांनि 20 रोजा रांखौ राइज्यो सरकारआ आरो 20 रोजा रांखौ बेंकनि गेजेरजों दाहार हिसाबै होनाय जागोन। बे दाहारनि सुदखौ सरकारआ सुख'गोन होन्ना गिबि मन्थ्रिआ फोरमायबावदों। गावनि बिबुंथियाव गिबि मन्थ्रिआ मख'दोंदि, राइज्योआव गासै 19 रोजा जिबिका सकि, आबाद सकि बायदिखौ लाफानानै गुबुन गोबां कमिउनिटि केडारफोर दङ। बेनिनो गासै 5 रोजा जिबिका सकिनि सा 3 निफ्राय बांसिन फिसाफोर थानायनि थाखाय गिबि मन्थ्रि सोरजिलु आइजो बिथांखियाव सोसनफानाय जायाखै होन्ना फोरमायनानै- बे कमिउनिटि केडारफोरा जाबाय समाजनि मोनसे जोंखोल आदर्श। बेनिखायनो बिसोरो फिसाफोरनि अन्जिमाखौ सिमायाव लाखिनानै नांगौ जानाय सोलोंथाइनि राहा खालामनाय बिथिङावबो गोनांथार राहा लानांगोन। जोंनि जिबिका सकिफोरा जेरावबो मुलागाभरु बायदि जानांगोन। जों लुबैदों मोनफ्रोमबो नख'राव जायखि-जाया थांखि लानाय समाव जाहाथे आइजोफोरा गाव-गावनि बानबुंथाइखौ होनो हायो। गावनि बिबुंथियाव गिबि मन्थ्रिआ उन्दै बोसोआव हाबा होनायखौ होबथानाय बिथिङावबो गोख्रों राहा लानो जिबिका सकिफोरखौ खावलायदों। हाबाफारियाव गिबि मन्थ्रिआ फोसावदोंदि, जायफोर जिबिका सकिफोरा गुबुन-गुबुन जाहोनाव दिनैसिमबो अरुनदय बिथांखि मोननो हायाखै बेबायदि साफ्रोमबो आइजोफोरनोनो बिथांखिनि खाबुखौ थोंजोङै होनाय जागोन आरो बिसोरो बिथांखिनि सिङाव मोनफ्रोमबो संग्रा गेस सिलिन्डारनि थाखाय 250 रांबो अन्सुंथाइ महरै मोनगोन। राइज्योयारि जिबिका मिसननि सिङाव स्कुटार मोननो हानाय गासैबो कमिउनिटि केडारफोरखौ हेलमेट हमनानैसो गारिफोरखौ सालायनो खावलायो आरो आथिखालनिफ्राय कमिउनिटि केडारफोराबो सकिफोरा जेसेबां खाबुफोर मोनो एसेबांनो खाबु मोनसिगोन होन्नानै गिबि मन्थ्रिआ फोरमायबावदों। दिनैनि बे हाबाफारियाव पन्सायत आरो गामि जौगाखां बायदि बिफाननि मन्थ्रि रन्जित कुमार दास, रोगाथाइ बायदि बिफाननि मन्थ्रि जगेन महन, गुबुन हादरारि मन्थ्रि सामलायख'नि मिरु राइज्योयारि मन्थ्रि पबित्र मार्घेरिता, एमपि बिजुलि कलिता मेधि, एमएलए अथुल बरा, सिधार्त भत्तासार्ज्य, रमेन्द्र नारायन कलिता, नब' कुमार दले, धरमेस्वर कँवरनि अनगायैबो प्रिन्सिपाल सेक्रेटारि ङ रबि कता, पन्सायत आरो गामि जौगाखां बिफाननि लेङाइ प्रिन्सिपाल चेक्रेटारि बि कल्यान चक्रबर्ती, आसाम राइज्योयारि ग्रामिन जिबिका बिथांखिनि मिसन सामलायगिरि कुन्तलमनि शर्मा बरदलैजों लोगोसे गोबां गोजौ थाखोनि बिबानगिरिफोराबो बाहागो लायो।❑

कक्राझार जिल्ला खुंथाइआ बिटिसि बिसायख'थियारि आइन खान्थिनि एसअपि फोसावदों

थाखाय गारि मथर बाहायनाय, मेला खुंनाय, गोबारै दामनाय, हाथियार बायदि बेरफ्रुग्रा मुवा-बेसाद लानाय, थर्स लाइटनि हान्जा सुरनाय बायदिनि सायाव गोख्रोङै हेंथा फोसावदों। फैबाय थानाय समाव फोसावथाइ होआगौमानि बे एसअपिआ थाबाय थागोन। बिसायख'थियारि बिबानआव थिसनजानाय मावफुं बिबानगिरि, पुलिस मावफारि, रौनिया आरो सिएपिएफफोरखौ बे बिथोननिफ्राय रेहाय होनाय जागोन। जिल्ला बेंगिरिया मख'बावनाय बायदिब्ला जायखि-जाया रोखोमनि जाथावै जाथाइखौ होबथानायजों लोगोसेनो जिल्लायाव गोजोनखौ लाखिनायजों लोगोसे बिटिसि बिसायख'थिखौ गाहामै गाहाम खुंनायनि फारसे नोजोर लाखिनानै बे राहाखौ लानाय जादों होन्ना फोरमायदों।❑

इउपिपिएल आरो कंग्रेसनि सा 28 मावफारियाफोरा बिपिएफ दोलोआव हाबदों

गावनि दोलोखौ नागारनानै बिपिएफआव हाबफैयो। गोदानै हाबफैनाय दैदेनगिरिफोरखौ मतनगुरि बियाबनि बिपिएफनि बिजाथि बेगम आक्तारा आहमेद, बिपिएफनि दैदेनगिरि हितेस औवारिजों लोगोसे गोबां बिपिएफनि दैदेनगिरिफोरानो दुंब्रुदयै बरायो। बेजों लोगोसेनो दिनै बिपिएफनि फोसावजानाय 2थि बिजाथिनि फारिलाइ बायदियै सालबारि बियाबआव बिपिएफनि फोसावजानाय बिजाथि दिगन्त गयारीखौ इतापारायाव थानाय मावख'आव दोलोनिफ्राय गाजा-गोमजायै बरायनाय जायो। मतनगुरि बियाबनि बिजाथि बेगम आक्तारा आहमेद, मिरु लाइमोन बिपिएफनि लोगो आफादगिरि दिलिप स्वरगीयारि, सालबारि जिल्ला बिपिएफनि गुबुन-गुबुन थाखोनि बिबानगिरि मावफारियाफोरा बिपिएफनि बिजाथि दिगन्त गयारीखौ गाजा-गोमजायै बरायो।❑

माहाम देहानि राहा

एसेल' खामानि मावनायाव देहायाव मेंनाय मोनोब्ला गोहोखौ बांहोनो थाखाय सानफ्रोमबो माखासे सुपारफुडफोरखौ जानांगौ

जुदि नोंथाङा सानसे गोहो गोनां आरो सांग्रां थानो लुबैयो, अब्ला ब्याम खालामनायाल' थोजासे नङा; नांगौ जानाय आदाराबो जोबोद गोनांथार। बेनिखायनो माखासे जुनिया सुपारफुड जानाया देहाखौ गोबाव समसिम गोहो गोनां लाखिनो आरो मेंनायखौ होबथानायाव मुलाम्फा गोनां जानो हागौ। बेफोरो खालि देहायारि गोहोखौल' बांहोया नाथाय गोसोआरि सांग्रांथिखौबो लाखियो। गायाव होनाय माखासे सुपारफुडफोरा गोहोखौ बांहोनायाव मदत होगोन:

1. थालिर: थालिरआ मोनसे जोबोद मोजां मिथिंगायारि गोहो बांहोग्रा। बेयाव कार्बहाइड्रेट, पटेशियाम आरो भिटामिन बि6 बायदि गोबां बिबांनि निउट्रियेन्टफोर थायो, जाय देहाखौ गोख्रै गोहो होयो आरो मोदोम-रोदाखौ गोख्रों खालामो। बेखौ वार्कआउट खालामनायनि सिगां एबा फुङाव ब्रेकफास्टनि थाखाय जानाया गासै सानाव गोहोनि थाखोखौ बांहोयो।

2. अट्स: अट्सआ लासै-लासै हजम जायो आरो देहाखौ गोबाव समनि थाखाय गोहो होयो। बेयाव कार्बहाइड्रेट, फाइबार आरो प्रटीनबो थायो, जाय गोहोखौ बांहोनायाव आरो सुगारनि थाखोखौ लाखिनायाव मदत खालामो।

3. दावदै: दावदैयाव गोबां प्रटीन थायो आरो एमिन' एसिडजों बुंफबनाय, जाय मोदोम मोनफिन्नाय आरो गोहो बांहोनायाव मदत होयो। दावदैयाव थानाय भिटामिन बि12 आरो आयरनआ देहायाव अक्सिजेननि जगायनायखौ बांहोयो, जायजों मेंनायखौ बाङाइ खालामो।

4. बादाम आरो बेगरफोर: बादाम, अखरट, चिया बेगर आरो फ्लेक्ससीडआव गोबां बिबांनि सावस्त्रिनां फेट, अमेगा-3 फेटी एसिड आरो प्रटीन थायो, जाय देहायाव गोबाव समसिम गोहो होयो आरो बोलोखौ बांहोयो।

5. पालक: पालकआ आयरन आरो मेगनेसियामनि मोनसे मोजां फुंखा, जाय देहायाव हिमग्ल'बिनखौ बांहोनायाव मदत खालामो आरो मेंनायखौ बाङाइ खालामो। बेयो मोदोमनि गोहोखौ बांहोनोबो हेफाजाब होयो।

6. गोदै आलु: गोदै आलुआ जेथोगोनां कार्बोहाइड्रेट आरो फाइबारजों बुंफबनाय, जाय लासै-लासै गोहो होयो आरो देहाखौ गोबाव समसिम सांग्रां लाखियो।

7. ग्रीन टी: ग्रीन टीआव थानाय एन्टीअक्सिडेन्टआ मेटाबलिज्मखौ बांहोयो आरो देहाखौ डिटक्सिफाइ खालामनायाव मदत खालामो। बेयो गोसोआरि सांग्रांथि आरो देहायारि गोहो मोन्नैखौबो बांहोनो थाखाय मुलाम्फा गोनां।

8. दही: दहीआव प्रोबायोटिक्स, प्रटीन आरो केल्शियाम थायो, जाय हजम खालामनायाव साबसिन खालामो आरो देहाखौ सांग्रां आरो गोहो गोनां लाखियो। बेखौ जानाया मेंनाय आरो अलसियाखौ बाङाइ खालामनायाव मदत होयो।❑

बलिउडनि माखासे फावखुंग्रिफोरा जिमआवबो गावसिनि फेसनखौ नागारा

बलिउड फावखुंग्रिफोरनि ग्लेमार्स नुथाया जेब्लायबो खौरांआव थायो, नाथाय बिसोरनि जिम लुक्सआ समाजआरि बिजोंआव जोबोद सावराय जायो। बिदिन्थि महरै दा मलाइका अरोराखौनो लानो हागोन, माब्लाबा बिथाङा गावनि जिम आउटफिट आरो फिटनेसनि थाखाय बाख्नाय जायो आरो माब्लाबा गावनि गोमोथावना थाबायथिंनायनि जाहोनाव ट्रल जायो। नाथाय जेखियानो जाया मानो फावखुंग्रिफोरनि जिम लुकआ थारैनो खौरांआव थायो आरो बिसोरजों माखासे सुबुंफोरा इनस्पायारबो जायो। सावथुन मुलुगनि फिटनेस्ट फाखुंग्रिफोरनि बाथ्रा सावराय नायाव मलाइकानि मुङा फैया, बिब्दि माब्लाबाबो जानो हाया। मलाइकानि बैसोआ 50 बोसोर बैसोनिखुइबो बांसिन जाबाय आरो बे बैसोयावबो बिथां मलाइकाया गावनि फिटनेसजों बयखौबो गोमोहाब होयो। बिथाङा गावनि वार्कआउट रुटिनखौ सानफ्रोमबो फल' खालामो आरो गावनि फेशन स्टेटमेन्टजों माखासे हिन्जावसाफोर आरो आइजोफोरखौ थुलुंगा होयो। बिथांनि ग टु जिम एपियारेन्स शर्टस आरो स्ट्रेचि पेन्टसआ जेब्लायबो खौरांआव थायो। बलिउडनि ग्लेमार्स फावखुंग्रिफोरनि मादाव सासे दिशा पटानिआ समाजयारि बिजोंआव जोबोद एक्टिभै थायो। बिथांनि अन्साइगिरिफोराबो ग्लेमार्स लुकनिफ्राय लानानै जिम लुक सिमखौबो फल' खालामो। दिशाआ सानफ्रोमबो वार्कआउट खालामो आरो बिथांनि डिसिप्लिनजों माखासे सुबुंफोरा इनस्पायारबो जायो। जाहन्वी कापुरआबो आथिखालाव गावनि सावथुनफोर आरो गावनि फेशन सेन्सनि जाहोनाव गोसारनानै दं। जाहन्वीआ जासुलि अब्लाबो बिथाङा गावनि देहाखौबो समानै जोथोन लायो। टमन्ना भाटिया आरो सामन्था रुथ प्रभमोन बायदि फावखुंग्रिफोराबो गावसिनि फिटनेसजों सुबुंफोरखौ इनस्पायार खालामो।❑

गिबि खेब सानि लियनी फावखुंग्रिया सारगेसिनि बागै गुवारै बाथ्रा सावरायदों

सानि लियनीआ बलिउडनि सासे फावखुंग्रि, जायनि पार्सनेल लाइफनिखुइ बांसिन प्रफेसनेल लाइफआसो फावखुंग्रिनि मुंजोंसो मिथियोमोन, नाथाय गासै ट्रल्स खालामजानाय आरो नेगेटिभ साइडखौ जानगाराव दोन्नानै बिथाङा बलिउडआव आगान होदोंमोन। सानि लियनीआ जोबोद थाबैनो जुलि जादोंब्लाबो, नाथाय 2018 आवसो बिमा जानो हादोंमोन। बै बोसोराव बिथांनि न'आव सासेल' नङा, साथाम गथ'फोरनि हस्त्रिखावनायखौ खोनानो मोन्दों। फारसेथिं 2 बोसोर बैसोनि निसाखौ मुम्बाइनि सिङाव थानाय लातुरनि मोनसे गामिनिफ्राय एडप्ट खालामदों आरो गुबुन फारसेथिं बिथांनि फिसाज्ला खौरांआव थादों। जेब्ला बिथाङा बिग बसनिफ्राय गावनि केरियारखौ जागायदोंमोन, अब्ला सुबुंफोरा बिथांखौ पर्न पडकास्टआव जर'खा आलासि महरै नुजाथि फैदोंमोन, जेराव फावखुंग्रिया सारगेसिनि बागै मिबथि होदों। बे एपिसडआव सहाआ आलादा-आलादा रोखोमै पेरेन्ट जानायनि सोमोन्दै बाथ्रा सावरायदों। जायनि फिन्नायखौ होनानै सानिआ बुङो, आंनि खर'आव बे बाथ्राया सिगांनिफ्रायनो दंखायोमोन जे आं गथ' सासे एडप्ट खालामगोन। जों जाय सानाव एडप्सननि थाखाय एप्लाइ खालामदोंमोन आरो जोंनि आइभिएफनि डेटआबो बे सानावनोमोन, बियो सासेल'सैमोन बेवनो जों उन्दै हिन्जावसाखौ मोन्दों। न'आह आरो अशरखौ सारगेसिनि हेफाजाबजों मोन्दों। गिबि खेब सानि लियनीआ सारगेसिनि बागै गुवारै बाथ्रा सावरायनानै मिबथि होदोंदि, बिथाङा गावनि जिउआव एसेबां गिदिर थांखिखौ मानो लानांगौ जायामोन। बेजों लोगोसेनो फावखुंग्रिया बेखौबो मिबथि होदोंदि, बेजों सारगेट बिमा आरो गावसिनि नख'रनि जिउआ बेसेबां सोलायदों। बावैसो सिगां बेबि दल' सानि लियनीआ सहा आलि खाननि महरै नुजाथि फैदोंमोन, जेराव फावखुंग्रिया सारगेसिनि बागै मिबथि होदों। बे एपिसडआव सहाआ आलादा-आलादा रोखोमै पेरेन्ट जानायनि सोमोन्दै बाथ्रा सावरायदों। जायनि फिन्नायखौ होनानै सानिआ बुङो, आंनि खर'आव बे बाथ्राया सिगांनिफ्रायनो दंखायोमोन जे आं गथ' सासे एडप्ट खालामगोन। जों जाय सानाव एडप्सननि थाखाय एप्लाइ खालामदोंमोन आरो जोंनि आइभिएफनि डेटआबो बे सानावनोमोन, बियो सासेल'सैमोन बेवनो जों उन्दै हिन्जावसाखौ मोन्दों।❑

जब उइ- मेट सावथुनजों गोरोबनाय मोनसे सल' इन्दौरनिफ्राय सोराङाव फैदों

2007 आव नुजाथिनाय 'जब उइ मेट' सावथुनखौ थारैनो बयबो नायदों जानांगौ। बे सावथुननि एक्टिं, सल' आरो बिथोन होनाया सुबुंफोरनि गोसोखौ देरहानो हादोंमोन। बेजोंनो गोरोबनाय मोनसे सल'आ इन्दौरनिफ्राय सोरांआव फैदों। अदेबानि इन्दौरनि श्रद्धा तिवारी मुंनि सासे हिन्जावआ गावनि मोजां मोन्नायजों जुलि जानो थाखाय न'निफ्राय खारखुमालांदों। बेनि उनाव माखासे ओरैबायदि जादोंदि, बिथाङा गुबुन हौवाजों लोगोसे जुलि खालामनानै न'आव फैफिन्दों। मिबथि होनाय जायोदि, 23 आगस्टनि एमआइजि थाना ओन्सोलनि थागिबि श्रद्धाआ सार्थकजों जुलि जानो थाखाय न'निफ्राय ओंखार लांदोंमोन। बे समावनो मोजां मोन्नाय सेंनाया श्रद्धाखौ फन खालामनानै मिबथि होयोदि, गाव जुलि खालामनो गोसो गैया। बेनि उनाव श्रद्धानि गोसोआ बायो। बिथाङा थंनि जेबो थिरांथा गैयालासेनो ट्रेनआव गाखोना फैयो। माखासे घन्टानि उनाव रेतलाम स्टेसनआव ओंखारो। मिबथि होनाय जायोदि, रेतलामआवनो 'जब उइ मेट' सावथुननि मोनसे बाहागोनि सुटिंआ जादोंमोन। मोनसे रिपर्टनि बायदिब्ला रेतलाम स्टेसनाव श्रद्धाआ इन्दौरआव थानाय गावनि कलेजआव खामानि मावग्रा इलेक्ट्रिसियनवजों लोगो मोनलायदोंमोन। बिखौ हारसिङै जिरायना थानाय नुनानै करणदिपआ बिनि खाथियाव थाङो आरो मा जादों होन्ना सोंथि खालामो। श्रद्धानि गासै बाथ्राखौ खोनासंखांनायनि उनाव बियो बिखौ न'आव थांनानै बिमा-बिफानो खिथाना लाहै होन्ना बुङो। श्रद्धाआ बुङोदि, गाव न'आव थांफिनोब्ला थांनानै थाहैनो हानाय नङा। करणदिपनि गले गले बुजायनायावबो श्रद्धाया मानियाखैमोन। जोबनायाव करणबिपआ बिखौ प्रपज खालामो आरो श्रद्धाया गनायो। श्रद्धा आरो करणबिपआ महेशर-मन्डलेखरआव थाङो आरो जुलि जाहैयो।❑

धाड़कान सावथुननि मेकार्सफोरा हरसेयावनो सासे फावखुंग्रिखौ सोलायदोंमोन

अक्षय कुमार, सुनिल शेट्टि आरो शिल्पा शेट्टिनि सुपारहिट सावथुन धाड़कानखौ सुबुंफोरा जोबोद मोजां मोन्दोंमोन। बे सावथुना 2000 आव रिलिज जादोंमोन आरो बेनि जर'खा सल'आ साबुंफोरनि गोसोखौ देरहानो हादोंमोन। बे सावथुननि मेथाइयाबो बै समाव सुपारहिट जादोंमोन। नाथाय बाङाइ सुबुंफोराल' मिबथियोदि, धर्मेश दर्शननि बिथोन होनायाव बानायनाय बे सावथुनाव सासे फावखुंग्रिया हरसेयावनो नागारजानो गोनां जादों आरो सिनखौ एडिट खालामा जासेनो बिनि जायगायाव गुबुन फावखुंग्रिखौ लानाय जादों। बे सावथुनाव अन्जलि जानाय शिल्पा शेट्टिनि बिबोनांनि फावआव मोनसे सिनआव सासे फावखुंग्रिखौ नुनो मोनो। मिबथि होनाय जायोदि, बे सावथुनाव राम बर्मा जानाय अक्षय कुमारनि बिनानाव गदाय निक्किनि फावखौ जोबोद मुजिथावना महरै बानायनाय जादोंमोन। निक्किआ रामनि धोन-दौलतखौ जब्द' खालामनो नाजायो आरो बेनिखायनो जुलि जानानै न'आव फैनाय शिल्पा शेट्टिखौ गोजोन गैयै खालामो। सावथुनाव राम आरो अन्जलिनि जुलिनि सिनआव निक्किनि फावआव फावखुंग्रि नभनित निशानखौ नुनो मोनो। नाथाय दान्दिसे उनाव निक्किनि फावआव अन्जलिजों बाथ्रा सावरायनायाव निक्किनि फावआ मन्जित कुल्लरआव सोलायो। मख'नो गोनांदि, मानिबा जाहोननि थाखाय मेकार्सफोरा हरसेयैनो सिनखौ एडिट खालामालासे बे फावखौ खालामग्रा फावखुंग्रिखौ सोलाय होदोंमोन। बेनि थाखाय सिनखौ सोलायनाय एबा रिप्लेस खालामनाय जायाखै। लाभ ट्राइगेलनि सल'आव बानायनाय बे सावथुनाव अक्षय कुमार, शिल्पा शेट्टि आरो सुनिल शेट्टिजों लोगोसे महिमा चौधुरीखौबो मोनसे गाहाइ फावआव नुनो मोन्दोंमोन।❑

प्लेबेक सिंगार राज बेगमखौ मेलडि कुइन अफ काश्मीर मुंजोंबो मिबथियोमोन

काश्मीरनि गिबि आइजो प्लेबेक सिंगार जायखौ भारत सरकारआ पद्मश्री बान्थाजों मान बाउदोंमोन। राज बेगमनि जिउनि सायाव बिथा खालामनाय संग्स अफ पेराडाइज सावथुना प्राइम भिडिअआव 29 आगस्टखालि रिलिज जाबाय। राज बेगमआ काश्मीरआव मिउजिक इन्डास्ट्रिखौ मोनसे गोदान दिथा होदोंमोन आरो माखासे आइजोफोरखौ गावसिनि सिमांखौ जाफुंहोनो थाखाय थुलुंगाबो होदोंमोन। राज बेगमआ काश्मीरनि देंखोगिरिमोन, जायखौ मेलडि कुइन अफ काश्मीर मुंजोंबो मिबथिनो मोनोमोन। राज बेगमआ सासे वेडिं देंखोगिरि महरै गावनि केरियारखौ जागाय जेन्दोंमोन। गावनि बिफाजों थुलुंगानानै बिथाङा 1954 आव रेडिअ काश्मीरआव बाहागो लादों आरो बेजों लोगोसेनो बिथाङा काश्मीर रेडिअआव गारां होनाय गिबि आइजो जादोंमोन। मिउजिकआव बिथांनि मख'जाथाव बिहोमा होनायनि थाखाय बिथांनो 2002 आव पद्मश्री बान्था होदों। 2013 आव संगित नाटक अकाडेमि बान्था आरो 2009 आव जम्मु-काश्मीर सरकारआ राइज्यो बान्थाजों मान बाउदों। 2016 माइथायाव 89 बोसोर बैसोआव बिथांनि जिउ गोमायो। नाथाय आथिखालाव सावथुननि गेजेरजों बे बिगोमा होनायखौ संग्स अफ पेराडाइज महराव मान बाउहरनाय जादों। बेयाव बिथांनि लाइमोन भर्जनखौ सबा आजाद आरो माखासे फावखौ सनि रजदानआ प्ले खालामदों। बेनि अनगायै सावथुनाव जैन खान दुर्रानी, शिबा चडढा, लिलेट दुबे आरो तारुक रैना बायदि महरगिरिफोराबो दङ।❑

मेथाइ लिरगिरि शैलेन्द्रनि दोंसे सुपारहिट मेथाइआ हलिउड सावथुनाव जायगा मोन्नो हादों

50 आरो 60 जौथायाव सुपारहिट मेथाइफोरखौ बानायनाय शैलेन्द्रखौ गेदेमा खन्थाइगिरि आरो मेथाइ लिरगिरि बुंनाय जायो। अवार हु, मेरा जुता है जापानी, सुहाना सफर और ये, आरो मुड़ मुड़ के ना देख, बायदि मेथाइफोरनि बल लिरग्रा शैलेन्द्रआ दोंसे मेथाइआ हलिउडनि ब्लकबास्टार सावथुनाव जायहा मोन्दोंमोन, जाय हिन्दी सावथुननि थाखाय मोनसे गिदिर जाफुंसारनो हानायमोन। बिथांनि बे मेथाइआ 'मेरा जुता है जापानी' मोन। राज कापुर स्टारनि सावथुन श्री 420 सावथुननि मेथाइ 'मेरा जुता है जापानी' आ दासिमबो सुबुंफोरनि खुगायाव दं। बे मेथाइखौ शैलेन्द्रआ लिरदोंमोन आरो बेखौ बलिउडनि गेदेमा देंखोगिरि मुकेशआ रोजाबदोंमोन। सावथुननि मिउजिकखौ शंकर-जडय किशनआ होदोंमोन। बे मेथाइआ भारतआव दोहौ सोमजिहोदों आरो बेयो हलिउडआवबो गावनि जायगा बानायदों। शैलेन्द्रआ बे मेथाइआव गोरलै सोदोबखौ बाहायनानै मोनसे गोथौ मेसेज होदोंमोन। बे मेथाइनि गेजेरजों मिबथि होदोंदि, सुबुंफोरा बायजोनि बेसादफोरजों गोहोम गोग्लैयोब्लाबो नाथाय बिसोरनि गोसो आरो सिनायथिया जेब्लायबो गावसिनि हादतजों सरजाबनानै थायो।❑

नुमलीगड़ फरायसालिआ इन्टार डिस्ट्रिक्ट आन्डार-17 फुटबल टुर्नामेन्टनि बिमुंखौ देरहाबाय

गुवाहाटी, 30 आगस्टः गलाघाटनि नुमलीगड़ गोजौ फरायसालिआ दिकन इन्टार डिसिट्रिक्ट आन्डार-17 फुटबल टुर्नामेन्टनि फाइनालाव शराइदेउनि बामपथार बेंगेनाबारि गोजौ फरायसालिखौ 2-1 गलनि फारागआव फेजेन्नानै बिमुंखौ देरहाबाय। नेहरु स्टेडियामआव बादायलायनाय फाइनाल मेचआव मोननैबो हान्जाआ जागायनायनिफ्रायनो गोख्रोङै दिन्थिफुंदों। बे मेचआव शराइदेउनि हान्जाआ समराजनि 15 मिनिटआव गिबियै सोनाय गलजों आवगायजेन्नो हादोंब्लाबो उननि समाव गावसोरनि डिपेन्सखौ सामलायनायाव फेलें जादों। बेनि उनाव नुमलीगड़नि हान्जाया गोख्रों सेलेन्जजों फारियै गाग्लोबफिन्नायनि फिथाइ महरै पार्थ बरुवानि 40 मिनिटआव सोनाय गलजों समानआव आवगायफिन्दों। जायनि उनाव मोननैबो हान्जाया देरहानाय गलनि थाखाय गोब्राब नाजादोंब्लाबो जोबनायसिमआव सोनो हायाखै। जेराव उफ्रा समआव पबिथ्रआ नुमलीगड़नि जानानै देरहानाय गल सोदों। बे मेचआव देरहानायनि फिथाइ महरै नुमलीगड़आ खुंजानो गोनां सुब्रत' कापआव आसामनि जानानै गेलेनायनि खाबु मोनसिगोन।❑

भारतआ एसिया कापआव देरहानायजों जागायदों

गोदान दिल्ली, 30 आगस्टः भारतनि हकी हान्जाया एसिया काप हकी टुर्नामेन्टआव देरहानायजों आवगायदों। भारतनि हान्जाया केप्तेन हरमनप्रीट सिंहनि गरथाम गल सोनायनि मददजों पुल-एनि मेचआव चीनखौ 4-3 गलआव फेजेन्दों। जेराव भारतनि थाखाय हरमनप्रीटनि अनगायै युबराज सिंहआबो गल सोदों। बेराफार्से चीननि जानानै दु सिहाअआ 12, सेन बेन्हाइआ 35 आरो गाअ जिसेंआ 42 मिनिटआव गरफायै गल सोदों। गिबि क्वार्टरनि उनाव 0-1 गलआव हरमनप्रीटआ मेचनि 20, 33 आरो 47 मिनिटआव फेनाल्टि कर्नारआव गल सोदों आरो युबराजआ 18 मिनिटआव गल सोदों। गिबि क्वार्टरआव गरसे गलआव उन जानायनि उनाव भारतआ नैथि क्वार्टरनि 2 मिनिटआव गरनै गल सोनानै उन जानायनि उनाव भारतआ 2 मिनिटआव गरनै गल सोनानै हाफ समसिमआव 2-1 गलआव आवगायदों। हाफ समसिमआव 2-1 गलआव आवगायदों। नैथि हाफनि थामथि मिनिटआवनो केप्तेन हरमनप्रीटआ गावनि नैथि गल सोदों। बेनि 2 मिनिट उनावनो चीनआ गोख्रोङै गाग्लोबफिन्दों। जायनि जाउनाव जोबथा क्वार्टरआव मोननै हान्जाया समानआव थाहैदों। नाथाय हरमनप्रीटआ 47 मिनिटआव फेनाल्टि कर्नारखौ गलनि महर होन्नानै देरहाहोदों। थांनाय खेबनै अलिम्पिक ब्रन्ज मेडेलिस्ट भारतनि हान्जाया मेचआव देरहादोंब्लाबो दिन्थिफुंनायाव उन-सिगां जागासिनो दङ। मानोना बे समाव भारतआ खेब 11 फेनाल्टिनि गेजेराव खेबब्रै फेनाल्टि कर्नारआवल' मुलाम्फा लानो हादों। नैथि क्वार्टरनि 3 मिनिटआव भारतआ युबराजनि गलजों समानआव सौहैफिन्दों। जेराव जोबथा रेफारि सुनायनि 3 मिनिट सिगांसो भारतआ फेनाल्टि कर्नार मोन्दोंब्लाबो बेखौ मुलाम्फा लानायाव फेलें जादों। पुल-एनि गिबि मेचआव जापानआ काजाकिस्तानखौ 7-0 गलआव फेजेन्दों। बे खेबआव भारतआ रबिबारखालि जापाननि हेंथायै सेलेन्जआव ओंखारगोन।❑

एसिया काप 2025 नि समाव सोलायनाय लाबोदों

गोदान दिल्ली, 30 आगस्टः एसिया काप 2025 आ फैगौ दाननिफ्राय जागायगोन। जेराव बेनि सिगांनो मेचफोरनि सिडिल्डआव सोलायनाय लाबोदों। टुर्नामेन्टनि गासै खेब 19 मेचफोरनि गेजेराव खेब 18 मेचआवनो सोलायनाय लाबोदों। जायनि सोलायनाय फिथाइ महरै भारतीय समनि हरनि 8.00 रिंगानिफ्राय जागायगोन। जेराव बेनि सिगांनो मेचफोरनि समखौ खावसे सम सिगाङाव लाबोदोंमोन। जर'खायै सेप्तेम्बर दानआव गुदुं हादरफोराव बिदुङा 40 डिग्री सेल्सियाससिम सौहैयो। बेबादि थासारिआव दुंखावनायनिफ्राय रैखाथिनि थाखाय क्रिकेट बर्डफोरा मेचफोरनि समखौ फावसायनो खावलायबोदों। जेराव बे खावलायनायखौ बर्डफोरा ब्रडकास्टारफोरनिसिम दैथायहरदों। बे सोलायनाय गोहोमआ गासैबो सान आरो हरनि मेचआव गोहोम गोग्लैगोन। नाथाय टुर्नामेन्टनि सानसे सानआल' सिगांनि सिडिउल्ड बादियै जागोन। थामहिनबा फैगौ 15 सेप्तेम्बरखालि आबुधाबिनि सेक जायेड क्रिकेट स्टेडियामआव इउएइ आरो अमाननि गेजेराव जानो गोनां मेचआव मोनबो सोलायनाय फैनाय नङा। एसिया कापआ फैगौ 9 सेप्तेम्बरनिफ्राय आबुधाबिआव जागोन। जेराव गिबि बादायनायाव आफगानिस्तानआ हंकंजों गेलेगोन। बे खेबआव गासै मोन 8 हान्जाफोरा फाइनालाव ओंखारगोन। गासैखौबो लानानै सोलायनाय फिथाइ महरै हरनि 8.00 रिंगानिफ्राय अन्सायगिरिफोरा रंजानाय लानो हागोन। जेराव बे टुर्नामेन्टखौ टी-20 फर्मेटआव गेलेनाय जागोन आरो भारत-पाकिस्तानआ मोनसे ग्रुपआवनो लाखिजानाय महरै फैगौ 14 सेप्तेम्बरखालि गावजों गाव सेलेन्ज होज्लायगोन। बेनि उनाव मोननैबो हान्जानिफ्राय सुपार 4 आव बादायनायखौ नुनो मोनगोन। ग्रुप-एआव भारत-पाकिस्तानजों लोगोसे अमान आरो इउएइआबो लाखिजादों।❑

अल्कारेजआ जोखोमनि जाउनावबो इउएस अपेननि ब्रैथि राउन्डआव

निउयर्क, 30 आगस्टः निउयर्कआव खुंजानाय इउएस अपेन 2025 नि थामथि राउन्डआव स्पेननि टेनिस स्टार आरो 2022 नि सेम्पियन कार्लस अल्कारेजआ गोख्रोङै दिन्थिफुंदों आरो ब्रैथि राउन्डआव सौहैनो हादों। नाथाय थामथि राउन्डआव बिथाङा इटालीनि लुसियान' दारदेरिनि हेंथायै मेडिकेल टाइमआउट लानाङो। बेराफार्से आइजोफोरनि सिंगेल्सआव एलिना रिबाकिनाआ थामथि राउन्डआव इमा राडुकानुखौ 6-1, 6-2 स्करलाइनआव फेजेन्नानै गोब्राब 62 मिनिटनि सेलेन्जनि उनाव ब्रैथि राउन्डआव सौहैयो। अल्कारेजआ थामथि राउन्डआव इटालीनि लुसियान'खौ 6-2, 6-4, 6-0 स्करआव फेजेनो। मेडिकेल टाइमआउट लानाय समसिमआव बिथाङा 6-2, 5-4 स्करआव आवगायदोंमोन। जेराव बे समाव बिथांनि आग्दा आखान्थियाव सरासन्स्रा जोखोम जानायखौ नुनो मोन्दों। फाहामथायनि उनाव अल्कारेजआ आबुं फीटजों कर्टआव ओंखारफिनो। जायनि उनाव बिथाङा नैथि सेटखौ 6-4 स्करआव देरहायो। थामथि राउन्डआव बिथाङा बेरेखा बादायारिखौ मोनबो खाबु होयालासे 6-0 स्करआव फेजेनो। ब्रैथि राउन्डआव अल्कारेजआ फ्रान्सनि आर्थर रिन्दार कनेशजों सेलेन्जआव ओंखारगोन। जायनि सिगां आर्थरआ गावजों समान रेंकिंनि बेन्जामिन बन्जिखौ फेजेन्दों। मख'नाय जायोदि, अल्कारेजआ गोबां खेब आग्दा आखान्थियाव जेंनाजों मोगा-मोगि जानांदों। 2022 नि उइम्बल्डन सेम्पियनसिप रिबाकिनाआबो गावनि केरियारआव गिबि खेब इउएस अपेननि ब्रैथि राउन्डआव सौहैनानै खेबब्रै ग्रेन्डस्लेम टुर्नामेन्टआव नैथि सप्ताहसिम आवगायनायनि रेकर्डखौ आबुं खालामो। बिथाङा ब्रैथि राउन्डआव 7 थि रेंकिंनि जाश्मीन पाअलिनी एबा मार्केटा बन्द्रसभानि सेसेन्जआव जागोन। रिबाकिना आरो राडुकानुनि गेजेराव बेयो नैथि सेलेन्जमोन। जेराव बिसोर सानैआ बेनि सिगां 2022 आव सिडनी टुर्नामेन्टआव सेलेन्ज होज्लायनाय समाव रिबाकिनाआ 6-1, 6-0 स्करआव देरहादों। बेराफार्से मुलुगनि नम्बर 1 आर्यना सभालेन्काआ कानाडानि लेला फार्नान्डिजखौ 6-3, 7-6 (2) स्करआव फेजेन्नानै ब्रैथि राउन्डआव सौहैयो।❑

आइएसएल लीगआ फैगौ डिसेम्बर दाननिफ्राय जागायनो हागौ

गोदान दिल्ली, 30 आगस्टः माखासे सप्ताहसिमहालागै इसिडारि जेंना सोमजिनाय उनाव इन्डियान सुपार लीगनि 2025-26 नि सिजनआ खुंफुंजानायनि लामायाव सौफैबाय। अल इन्डिया फुटबल फेडारेसन आरो आइएसएलनि फालांगियारि लोगो खुंफुंग्रा फुटबल स्पर्टस डेभेलपमेन्ट लिमिटेडनिफ्राय जुथायै प्रपजाल गथायनाय बादिब्ला, बे लीगआ फैगौ डिसेम्बर दाननिफ्राय जागायनो हासिगौ। जेराव बे मोननै आफादआ भारतनि गोजौसिन बिजिरसालिनिसिम गावसोरनि प्रपजालखौ थांनाय 28 आगस्टखालि गथायदों। बे लीगनि खुंफुंजागोन एबा फेलें जागोननि गोनो-गोथोआ बे मोननै हान्जानिफ्राय बिजिरिसालिनिसिम प्रपजाल गथायनाय उनाव खुंफुंजागोनआ रोखा जानानै फैयो। जेराव थांनाय 11 जुलाइखालि डेभेलपमेन्ट लिमिटेडनि मास्टारराइटस एग्रिमेन्टआ डिसेम्बर दानआव जोबसिगोननि उनाव आइएसएल लीगनि खुंफुंजागोनआ जेंनायाव गोग्लैदोंमोन। जायनि उनाव गोजौसिन बिजिरसालिआ हान्जाफोरखौ एआइएफएफनि संबिजितखौ रोखा खालामनायनि उनावसो हान्जाफोरनि गेजेराव कन्ट्रेक्टखौ फोलावनायनि सायाव सावरायनो बिथोन होदोंमोन। नाथाय थांनाय 22 आगस्टखालि बिजिरसालिआ एआइएफएफ आरो एफएसडिएलखौ लीगनि इयुनखौ लानानै मोनसे रडमेप जमा खालामनो बिथोन होयो। जायनि थाखाय थांनाय 25 आगस्टखालि बेंगालुरुआव हान्जाफोरनि गेजेराव सावरायनाय जायो आरो प्रपजालनि सायाव मोननै गोख्रों थांखि लायो। जायनि रादाइ बादियै फेडारेसन आरो एफएसडिएलआ उदां आरो रोखा टेन्डारनि गेजेरजों आइएसएलखौ सामलायनो थाखाय फालांगियारि लोगोनि टेन्डार होनो थिरांथा लायो। लोगोसे बे हाबाफारिआ फैगौ 15 अक्टबरखालि जागोन। जायनि फिथाइ महरै एएफसिजों गनायथिजानायनि उनाव 2025-26 नि सिजनआ डिसेम्बर दानआव जागायनो हागौ।❑

भारतआ कमनवेल्थ गेम्स 2030 नि दाबिथायाव ओंखारदों

गोदान दिल्ली, 30 आगस्टः भारतआ कमनवेल्थ गेम्स 2030 खौ बान्जायनो थाखाय मावख'यारि महरै बिडिं लागायदों। लन्डनआव खुंजानाय बिडिंनि हाबाफारिआव गुजराट सरकारनि गेलेमु मन्थ्रि हर्ष सांघभीआ बान्जायनायनि बे आर'जलाइखौ कमनवेल्थ स्पर्टनिसिम गथायदों। जेराव बिथाङा आहमेदाबादखौ बान्जायगिरि सहर महरै सायख'दों। मख'नाय जायोदि, 2030 आव कमनवेल्थ गेम्सनि 100 थि बोसोरारि बान्जायनाय सान जागोन। मावख'यारि महरै बिडिं होनाय उनाव सांघभीआ 29 आगस्टखालि भारतआव माहारियारि गेलेमु सान फालिनायजों लोब्बायै बेखौ बान्जायनो आर'जलाइ गथायहैनायखौ फोरमायदों। जेराव बे सानखौ हादरनाङैनो भारतआव हकीनि जारुगर मेजर ध्यानचान्दनि जयन्ती महरै फालिनायखौ फोरमायो। सिगांफार्से बिथाङा आहमेदाबादआव कम्पेक्ट सिटि मडेलआव बे गेस्मखौ बान्जायनाय जागोन होन्ना फोरमायदों। थामहिनबा गेलेमु थावनि, ट्रेनिंनि खाबु आरो गेलेगिरिफोरनि थानायनि राहाआ खाथियावनो थाजोबगोन होन्ना फोरमायो आरो बेनिफ्राय गेलेगिरि, बिबानगिरिफोर आरो नायगिरिफोरा बांसिनै मुलाम्फा मोनगोन होन्ना फोरमायो। मख'नाय जायोदि, मिरु केबिनेटआ कमनवेल्थ बिडिं प्रपजालखौबो थांनाय 27 आगस्टखालिनो गनायथि होदों। जेराव बेनि सिगां थांनाय 14 आगस्टखालि भारतनि अलिम्पिक एस'सिएसनआ गनायथि होदों। बेबादि थासारिआव फैगौ नभेम्बर दानआव खुंनो मोन्नाय एबा मोनैआ रोखा महराव नुजागोन। कानाडाआ बे रेस्टनिफ्राय जायखारनायनि उनाव भारतआ 2030 नि बे गेम्सखौ बांसिनै बान्जायनो खाबु मोन्नायनि लामायाव सौहैदों। जेराव थांनाय दानआव कमनवेल्थ स्पर्टसनि डिरेक्टर डेरेन हलनि दैदेन्नायाव मोनसे हान्जाया आहमेदाबादआव थानाय गेलेमु थावनिखौबो नायगिदिं फैदों। मख'नाय जायोदि, 2036 नि अलिम्पिक गेम्सखौबो भारतआ बान्जायनो जान्जि खाफ्रादों। जेराव बेनि थाखाय थांनाय नभेम्बर दानआव भारतआ दाबि दैखांदोंमोन।❑

सात्विक-सिरागनि जराआ हादरनि थाखाय मेडेल देरहागोनखौ रोखा खालामदों

गोदान दिल्ली, 30 आगस्टः वर्ल्ड बेडमिन्टन सेम्पियनसिप 2025 आव सात्विकसाइराज रेन्किरेड्डि आरो सिराग शेत्तिनि भारतनि स्टार जराआ गोख्रोङै दिन्थिफुंनायजों सेमिफाइनालाव एन्ट्रि लाबाय। क्वार्टर फाइनालआव बिसोर सानैनि जराआ मालएसियानि खेबनै अलिम्पिक मेडेल देरहानाय एरनसिया आरो सह बुइ यीकनि जराखौ फेजेन्नानै हादरनि थाखाय मेडेल देरहागोनखौ रोखा खालामदों। थांनाय बोसोराव पेरिस अलिम्पिक 2024 आव मालएसियानि बिसोर सानैनि जराजों भारतनि जराआ जेन्नांदोंमोन। नाथाय बे खेबआव सात्विक-सिरागनि जराआ खिथेर लाफिन्दों। मुलुगनि थामथि नम्बरनि भारतनि जराआ मालएसियानि बादायारिखौ 43 मिनिटआव 21-12, 21-19 स्करआव फेजेन्दों। सिरागआ बे मेचनि उनाव गावसोरनि मोजाङै दिन्थिफुंनो हानायखौ फोरमायनानै मेचखौ अलिम्पिक बादि मोन्दांदों होन्ना फोरमायो आरो थांनाय खेबनि खिथेर लाफिन्नो हानाय महरै जर'खा गोजोन्नाय मोन्नायखौ फोरमायो। सिरागआ ड्राइभ सार्भ उइन्नारजों जागायदों आरो 59 शटनि रेली गेलेनायाव मोजाङै दिन्थिफुंदों। जायनि उनाव बिसोर सानैनि जराआ मीड फर स्मेशजों 4-2 स्करआव आवगायदों। बेनि उनाव लान्थ्रियै 6 पइन्ट आर्जिनानै 9-3 स्करआव आवगायो। बेबादिनो गेजेर समसिमआव भारतनि जराआ 11-5 स्करआव आवगायदों। बे समाव सात्विकआ गोख्रों सार्भिचजों बेरेखा हान्जानि गेलेगिरिखौ गले गले जेंनायाव खोख्लैनो हादों।❑

नभाक जकभिचआ इउएस अपेनआव बैसो गोरासिन गेलेगिरि जानो हादों

वाशिंटन, 30 आगस्टः खेब 24 ग्रेन्डस्लेम सेम्पियन सार्बियानि नभाक जकभिचआ बोसोरनि ब्रैथि आरो जोबथा ग्रेन्डस्लेम इउएस अपेननि ब्रैथि राउन्डआव सौहैनाय बैसो गोरासिन गेलेगिरि जाबाय। बिथाङा केमरुन नुरीखौ फेजेन्नानैनो 1991 आव जिमी कनार्सनि इउएस अपेननि ब्रैथि राउन्डआव सौहैनाय उनाव गिबियै बैसो गोरासिन गेलेगिरि जानो हादों। जेराव कनार्सआबो 1991 आव बे टुर्नामेन्टनि ब्रैथि राउन्डआव जकभिच बादिनो 38 बोसोराव एन्ट्रि लादोंमोन। जकभिचआ बे थाखोसिम सौहैनाय लामायाव बेरेखा बादायारिखौ 6-4, 6-7 (4), 6-2, 6-3 स्करआव फेजेन्नाय फारिआव खेब 18 एस लागायदों। जेराव बेयो टुर्नामेन्टआव जकभिचनि साबसिन दिन्थिफुंनाय थिसनजादों। मख'नाय जायोदि, जकभिचआ खेब 69 थि महरै ग्रेन्डस्लेम टुर्नामेन्टनि जोबथा 16 आव जायगा आवग्रिनायजों बे फारिआव रडार फेडेरारजों समानआव सौहैदों। बे खेबआव बिथाङा जार्मान क्वालिफायार जन लेनार्ड स्ट्रकजों सेलेन्जआव ओंखारगोन। भारतनि अनिरुद्ध चन्द्र शेखर आरो भिजय प्रशान्तनि जराआ क्रिसियान हेरिसन आरो इभान किंनि 8 थि रेंकिंनि जराखौ फेजेन्नानै नैथि राउन्डआव सौहैबाय। बिसोर सानैनि भारतनि जराआ 1 घन्टा 42 मिनिटआव बेरेखा बादायारिखौ 3-6, 6-3, 6-4 स्करआव फेजेन्दों।❑

Owned, printed and published by Garkhwdao Basumatary from Maibong Nwgwr, J.D. Road, Kokrajhar, W/No. 5, P.O. & Dist. Kokrajhar, B.T.C, Assam; Printed at BODOSA PRESS, Gwjwnpuri, P.O. & Dist. Kokrajhar, B.T.C, Assam; Phone & Fax No : 03661-276785; E-mail: bodosa@gmail.com, bodosa_daily@yahoo.co.in; **Editor : Baburam Basumatary, Executive Editor : Mwgthang Basumatary**