सानसेयारि बड'सा

सानसेयारि "बड'सा" खौरांलाइयाव समाजयारि जिउजों लोब्बा थानाय रायथाय, खन्थाय, सल', सल'बाथा आरो दावबायारि थावनि, पार्क बाइदिनि सायाव लिरनाय लिरबिदां दैथाय हर। सानसेयारि "बड'सा" खौरांलाइया सेबखांनानै फोसावगोन।

बड'सायाव लिरहरनायनि हुदा खालाम, "बड'सा" खौ नोंथां,जों बयबो आंगो खालाम।

सानसेयारि बड'सा मावखुलि
माइबं नोगोर, जोहोलाव दैमालु लामा
कक्राझार, बिटिसि-783370
Website: www.bodosanewspaper.com

BODOSA★A Bodo News Daily★Sunday★20 July,2025 Kokrajhar,BTC,Assam★Vol.- 35,IssueNo.116★R.N.I.Regd.No.40994/91,Assam Govt.Regd.No.IPRD.40/2006/3,Rs.8/-

ममता बेनार्जीआ बांला-असमिया रावआरिफोरनि गेजेराव बोखावनाय राजखान्थि खालामदों: गिबि मन्थ्रि

गुवाहाटी, 19 जुलाइ: आसामाव आयेन बेरेखा बांलादेशिफोर आरो बेदखल खारिफोरनि आवथानिफ्राय सरकारि हा बोखांनायनि थाखाय मोनसो गोख्रों हाबाफारिया सोलिगासिनो दङ। आसामाव मोनसे गोख्रों होखास्त्रांनाय हाबाफारिया हादरनि गेजेरावनो बयनिखुइबो बांसिनै गोसारदों आरो फोसावजादों। बे होखारस्त्रांनाय हाबाफारिखौ लानानै बे खेबआव साखाथिनि राइज्यो सोनाब बंगनि गिबि मन्थ्रि ममता बेनार्जीआ राजखान्थि खालामनो जागायजेन्दों। आसामाव

सोलिबाय थानाय बिजेपि सरकारखौ सोंखारिनानै सोनाब बंगनि गिबि मन्थ्रि ममता बेनार्जीआ रावनि बिथिंखौ लानानै आसामाव बोखावनाय राजखान्थि फोसावनो जागायजेनदों। आसामाव रावखौ लानानै गावस्त्रा-गावस्त्रि लाबोनो नाजानानै सोनाब बंगनि गिबि मन्थ्रि ममता

(❑ 6 बिलाइआव)

10 आगष्टसिमाव 65 रोजा गुबुन-गुबुन हारि माहारिफोरनि नख'रफोरनो हा पाट्टा गथायगोन: रनजित बसुमतारि

बिटिसि खुंथाइआ चिरांनि लाइमुथि हाग्रा ओन्सोलआव जिउ खुंबोनाय जनजातिफोरनो हा पाट्टा रान्दों

चिरां, 19 जुलाइ: बिटिसि बिसायख'थिनि सिगां सिगां बिटिआरनि खुंथाइ गोहोआव थानाय इउपिपिएल दोलोआ भटार राइजो-राजाफोरखौ गावसोरनि आवथायाव गोसो बोहोनो थाखाय मोनसे जर'खा राहा लानायखौ नुनो मोन्दों। बिटिआर ओन्सोलनि सरैखाथियारि हाग्रा ओन्सोलआव गोबाव समनिफ्रायनो राइज्यो जाबोनाय हा गैजायै जनजातिफोरनो सिगाङाव

फोसावखानाय बायदियै हानि फोरमानलाइ गथायनायनि 2थि थाखोनि हाबाफारि बायदियै दिनै चिरां जिल्लानिफ्राय जागायजेनो। चिरां जिल्लानि भारत-भुटान सिमनायाव थानाय रुनिकातानि लाइमुति हाग्रा ओन्सोलआव बिटिसि खुंथाइनि बान्जायनायाव 14 नं चिरां दुवार बियाबनि थागिदायाव मोन 862 नख'रफोरनि गेजेराव दिनै मोनसे नोजोर

(❑ 6 बिलाइआव)

टंलाआव मुलुगनां महाबीर चिलाराइ गथ'सा पार्क आरो गागि नोगोरारिनि जिरायथ'ग्रा न' बेखेवदों

आसाम बिधान सभानि बुंथिगिरि बिश्वजित दैमारिआ गोथारै बेखेवना होबाय

उदालगुरि, 19 जुलाइ: आबौ-आबैमोनजों फिसौज्ला-फिसौजोफोरा ज'यै जिरायनाय समखौ गोजोनै थांहोनो हानाय बायदि टंला बिजाब मेला आफादनि हांखायनाय बायदियै उदालगुरि जिल्ला टंलानि चित्रनगरआव लुफुंजानाय मुलुगनां महाबीर चिलाराइ गथ'सा पार्क आरो टंला गागि नोगोरारि जथुमनि जिरायथ'ग्रा जायगाखौ मैया सक्रुबार (18 जुलाइ) खालि आसाम बिधान सभानि बुंथिगिरि

(❑ 6 बिलाइआव)

बाक्सानि शिलबारिआव इउपिपिएलनि आइजो सांग्रांथियारि मेल खुंदों

बिटिसिआव राइजोफोरनि गोसोनि सुबुं प्रमद बर'खौनो फिन बिटिसिनि चिफ महरै मोनफिनगोन : मन्तु बर'

भबानिपुर, 19 जुलाइ: बाक्सा जिल्ला खक्लाबारि बियाबनि सिङाव थानाय शिलबारि भिचिडिचि फिल्डआव दिनै इउपिपिएल दोलोनि मोनसे गेदेरथार आइजो सांग्रांथियारि मेल खुंदों। मख'नो गोनांदि, इउपिपिएल आइजो चेलनि मुसलपुर जिल्ला आफादनि बान्जायनायाव बिटिसिनि खक्लाबारि बियाब बिथायाव आइजो गौमानि हाबाफारिखौ खुंनाय जादों। इउपिपिएलनि आइजो चेलनि मुसलपुर जिल्ला आफादनि आफादगिरि जान'की खेरकातारी

(❑ 6 बिलाइआव)

तिब्बतनि बुर्लुंबुथुर दैमा सायाव चीनआ मुलुगनि बयनिखुइबो देरसिन बान्दो लुनो जागायबाय

डिजिटेल डेक्स, गोदान दिल्ली, 19 जुलाइ : चीनआ खोला-सान्जा तिब्बतआव बुर्लुंबुथुर दैमानि सायाव मुलुगनि बयनिखुइबो देरसिन गिदित बान्दो लुफुंनो जागायबाय। सुलुंनि बायदियै, चीन सरकारआ थांनाय डिसेम्बर दानआवनो बे प्रजेक्टखौ लुफुंनो गनायथि होदोंमोन। चीननि थाखाय बे प्रजेक्टआ बेसेबां गोनांथि जादों बेनि गुमुरखौ प्रजेक्टनि अन्थाइ खाम्फा गायसन्नाय समआव चीननि गाहाइ मन्थ्रि ली कियांगनि बाहागो लाफैनायानो रोखा खालामदों।

चीननि सरकारि खौरां एजेन्सि शिन्हुआ बुंदोंदि, बे बान्दोनिफ्राय दिहुन्नाय इलेक्ट्रिसिटि दिहुन्थाइजों तिब्बतआव ओन्सोलनि मोब्लिब गोनांथि जानायखौ सुफुंनो हागोन।

(❑ 6 बिलाइआव)

होखारस्त्रांनायनि हेंथायै नेमसुआ सोमावसारदों

कक्राझार, 19 जुलाइ: हिमन्त बिश्व शर्मा मुर्दाबाद, बिजेपि ग' बेग, आसाम सरकार हुसियार बायदि गुबुन-गुबुन स्ल'गानजों दिनै राइज्यो सरकारआ सामलायबाय थानाय होखारस्त्रांनाय हाबाफारिनि हेंथायै बिटिसिनि सदर कक्राझार सहरआ गोमखांदों। फोरमायनाय बायदिब्ला सा-सान्जा राइज्योनि फरायसा आफाद संदयै नेमसुनि बिटिआर गौथुमआ दिनै कक्राझार सहरनि महात्मा गान्धी पार्कनि साखाथियाव 2 घन्टा हेंथा सोमावसारनाय हाबाफारि बान्जायनानै

(❑ 6 बिलाइआव)

बिटिआर गोरोबथानि 9.4 दफा बायदियै सा 34 बारग' एनडिएफबि सोद्रोमाफोरा उदां अख्रांआव फैबाय

कक्राझार, 19 जुलाइ: जोबथारनायाव आलादा बड'लेण्ड दाफुंनांगौनि दाबियाव गावनि नबां, आंगोफोरखौ नागारनानै आखायाव हाथियार दिखांनानै उननि समाव गोबां गोलाव सम 10 बोसोरनिफ्रायबो बांसिन जोबथेसालियाव जोबथेनानै दोनजानाय सा 34 बारग' एनडिएफबि सोद्रोमाफोरा

(❑ 6 बिलाइआव)

फरायसाफोरनिसिम बिटिसि सरकारआ जर'खा थांखि आजावदों, 5 लाख रांनि बीमा बिथांखि

उदालगुरि, 19 जुलाइ: बिटिसिनि फरायसुला-फरायसुलिफोरखौ डिएमआइटि आन्जाद नायनायजों लोगोसे 5 लाखनि बीमा गथायगोन। मख'नो गोनांदि, फरायसाफोरनि इयुन समखौ रोखा खालामनायनि थांखिजों बिटिसिआ 'दाहाल' बिथांखिनि गेजेरजों बिटिआरनि सिङाव थानाय उदालगुरि जिल्लानि हरिसिङा गौथुमारि बियाबनि सिङाव थानाय कबिराली गोजौसिन गेजेरारि फरायसालिआव मैया सक्रुबार (18 जुलाइ) खालि गासै सा 1000 फरायसाफोरखौ डिएमआइटि आन्जाद नायनाय जादों। थाखो 5 निफ्राय थाखो 12 थाखोनि फरायसुला-फरायसुलिफोरखौ आन्जाद नायनाय जादों। लोगोसे ग्रेजुवेट आरो पस्ट ग्रेजुवेटनि फरायसाफोरनि साफ्रोमबोनि 5 लाख रां बीमा खालामनाय जागोन होन्ना बोसोनगिरि आफादनि गाहाइ बोसोनगिरि ङ आर एन सिन्हाआ मिबथिहोदों।❑

एजेवाइसिफि आरो तामुलपुर जिल्ला आसुआ आबादारिफोरनो रां अन्सुंथाइ होनो थाखाय गिबि मन्थ्रिनिसिम गोसोखांलाइ गथायदों

तामुलपुर, 19 जुलाइ: आथिखालाव राइज्योनि गुबुन-गुबुन ओन्सोलजों लोगोसे तामुलपुर जिल्लायावबो सरासन्त्रा अखानि दैनि आंखालआव दुंखावनाय थासारि सोमजिनायाव आबादारिफोरा गिख्रंथाव खैफोदजों मोगा-मोगि जानांदों। बेजों लोगोसेनो राइज्योआव थानाय दै

(❑ 6 बिलाइआव)

दै रान्सार खोन्दोनि मावख'आव उदालगुरि जिल्ला फरायसा आफादआ खुद्रिसारदों

आबाद फोथाराव दै जगायनांगौनि दाबिजों गिबि मन्थ्रिनिसिम गोसोखांलाइ गथायदों

उदालगुरि, 19 जुलाइ: दुलाराय आसामजों लोगोसे उदालगुरि जिल्लायावबो अखा हायैनि जेंनाखौ सुस्त्रांनो थाखाय दै रान्सार बिफानखौ थाबैनो गोख्रों राहा लानानै आबादारिफोरनो एककालिन राङारि अन्सुंथाइ होनायनि दाबियाव दिनै उदालगुरि जिल्ला फरायसा आफादआ उदालगुरि-माजबात दै रान्सार खोन्दोनि मावख'नि लांगोनायाव मोनसे खुद्रिसारनाय हाबाफारि सामलायनानै जिल्ला बेंगिरिनि गेजेरजों आसामनि गिबि मन्थ्रिनिसिम गांसे गोसोखांलाइ दैथाय हरो।

(❑ 6 बिलाइआव)

गसाइगावनि अन्थाइबारिआव माइन'रिटि राइजोफोरजों इउपिपिएलनि बाथ्रा सावरायलायनाय हाबाफारि

बिपिएफआ गिखांहोनायजों बिसायख'थि खुंदोंमोन : राजु नार्जारी

गसाइगाव, 19 जुलाइ: गसाइगाव महकुमानि बिटिसि 5 नं सराइबिल गौथुमारि बियाबनि सिङाव थानाय अन्थाइबारिआव दिनै माइनरिटि हारिनि सान्थौगिरि राइजो-राजाफोरजों इउपिपिएल दोलोनि मोनसे बाथ्रा सावरायलायनाय हाबाफारि खुंनाय जादों। एमएलए जिरन बसुमतारिनि सामलायनायाव खुंजानाय जथुमाव गाहाइ आलासि महरै राइज्यो सरकारनि केबिनेट मन्थ्रि उर्खाव गोरा ब्रह्मआ बाहागो लाफैनानै गावनि बिबुंथियाव प्रमद बर'नि दैदेन्नायाव बिटिसिनि मोनफ्रोमबो हारि-हारिसानि समान जौगाथाइ आरो समान मोन्थाइनि थाखाय खामानि मावगासिनो दङ होन्ना बुङो। बिथाङा बुंदोंदि, बिटिसिआव आथिखालाव आरोबाव जेबो दावराव दावसि

गैलिया। थांनाय 17 बोसोरआव बिपिएफआ बिटिसिनि खुंथाइयाव थानानै गावसोरनि सार्थखौ सुफुंनो थाखाय खामानि मावदोंमोन। साफ्रोमबो बुथारनाय, हिंसा, लांखारनाय बायदि जाथाय सोमजिबोदोंमोन। आथिखालाव आरोबाव बेबायदि गिखांनाया

(❑ 6 बिलाइआव)

NERIM
Approved by AICTE, NCTE & BCI (Govt. of India)
Estd. 1992
NERIM Your Academic Home
Affiliated to Dibrugarh University, Gauhati University & ASTU

We are proud of our students for their Outstanding performance in MCA and BCA (CBCS) Final EXAMINATION 2025 under Dibrugarh University.

Aman Kumar (MCA) Outstanding
Ankit Das (MCA) Outstanding
Aryan D Phukan (MCA) Outstanding
Vikash Ch. Mishra (MCA) Outstanding
Bhawna Devi (MCA) Grade A+
Tanushree Roy (MCA) Grade A+
Akash P. Das (MCA) Grade A+
Deepak Bucha (MCA) Grade A+
Priya Tiwari (BCA) Grade A+
Priyakshi Saikia (BCA) Grade A+
Sneha Newar (BCA) Grade A+
Susmita Deuri (BCA) Grade A+
Abinash Deka (BCA) Grade A+
Anil Rai (BCA) Grade A+
Bikrant Chaurasiya (BCA) Grade A+
Nishanta Bora (BCA) Grade A+
Siddharth Goswami (BCA) Grade A+
Chayanika Devi (BCA) Grade A
Susmita Goswami (BCA) Grade A
Arif Ahmed (BCA) Grade A
Bengia Befik (BCA) Grade A
Mohit Choudhary (BCA) Grade A
Saikat Nath (BCA) Grade A

Admissions open for the following Under Graduate and Post Graduate programes for the Academic Session 2025-26.

BBA
BALL.B(H) 5-year integrated
MBA (F/T & P/T)
M.Com
M.Sc.(Computer Sci.)
BCA
BSW
MCA
PGDM
B.Ed
B.Com(H)
LL.B(H)
BA(Psychology)
MSW
MA (App. Psy.)
MA (Education)

Prof. (Dr) Sangeeta Tripathi, Director, NERIM Group of Institutions
Padma Nath Sarmah Bhawan, Jayanagar, Khanapara,Guwahati -781022
Call : 9954190758 / 9954051419 www.nerimindia.in nerimindia@gmail.com

सुजुगिरिनि खोलोम

फोसावदिं मेल

बिटिसिनि 5 थि जेनेरेल बिसायख'थिया खुंजानो गेजेराव दान मोनसे खावसेनिबो एसेल'सिन सम दंबावसै। बिसायख'थिनि समआ जेसेनो खाथियाव फैदों एसेनो राजखान्थि दोलोफोरनि गेजेराव सांग्रां जानायजों लोगोसे सुबुंफोरा हान्जायै हान्जा गावनि दोलोखौ नागारनाय, हान्जायै हान्जा गुबुन दोलोयाव हाबहैनाय एबा जइन जाहैनायाबो समानैनो बांलांनायखौ नुनो मोन्नाय जाबाय। बिटिसि बिसायख'थिनि थाखाय राजखान्थि दोलोफोरा थांनाय माखासे दान सिगांनिफ्रायनो साखा-फारा जानायखौ खौरां बिजोंनिफ्राय लानानै समाजआरि बिजोंफोराव फोसावबाय थानायखौ नुनो मोन्नाय जादों। बिटिसि बिसायख'थियाव बाहागो लानो थाखायनो दोलोफोरा मावफारियाफोरखौबो सांग्रां खालामनायनि मेल खुंनायफोराबो बांसिन्नो हमदों। बेफोर थासारियानो रोखा खालामोदि-फैगौ सेप्तेम्बर दानआव खुंनो गोनां बिटिसिनि 5 थि जेनेरेल बिसायख'थियाव दोलोफोरनि गेजेराव गोख्रों बादायलायनाय फैगोनखौ हमदांनो हायो। फोसावदिं मेलफोराव मोनफ्रोमबो दोलोयानो बिटिसिनि मोन 40 बियाबआवनो बिजाथि फसंनानै बादायनो गोख्रों थियारि जादों आरो बिटिसिनि खुंथाय सामलायगोन होन्नानैबो दाबिनाय नुनो मोन्दों। सुबुंफोरनाव सान्नाय सौफैदों-खुंथायाव सोलायनाय फैयोब्ला सोलिफु समनि खुंथाय आरो थासारियाव सोलायनाय फैगोन नामा होन्नानै। इयुननि थासारिखौ उननि समावसो नुनो मोनहैसिगोन। बिसायख'थि दावहायाव ओंखारनानै देरहानाय आरो खुंथाय गोहोयाव फैनायानो राजखान्थि दोलो आरो दैदेनगिरिफोरनि गिदिर थांखिफोरनि गेजेराव मोनसे होन्नानै सान्नाय जायो। बेनि थाखायनो दोलो, हान्जानिफ्राय लानानै दैदेनगिरिफोरनि गेजेराव बिसायख'थि बोथोरखौ गुबुन समफोरनिखुइ बांसिन गोनांथि होनाय नुनो मोन्नाय जायो। बिसायख'थि बोथोराव राइजो-राजा भटारफोरनि गोसो गेलेम होनानै गावबा गाव दोलो आरो बिजाथिनो अन्सायनाय मोनहोनो नाजानाया बिसायख'थि समावनो नुजासारो। बिसायख'थि दावहाया राइजो-राजा भटारफोरखौ गावनि फार्से मोजां मोनहोनो हानायनिसो बादायलायनाय दावहा।

फैगौ सेप्तेम्बर दानआव खुंनो थि खालामनाय बिटिसिनि बिसायख'थिखौ लानानै दासान्दि ओन्सोलारि राजखान्थि दोलोफोराल' साखा-फारा जायाखै, माहारियारि राजखान्थि दोलो बिजेपि आरो कंग्रेसआबो बे बिसायख'थिनि थाखाय गोख्रों साखा-फारा जानायखौ नुनो मोन्नाय जादों। माहारियारि दोलोजों लोगोसे बड'लेन्डनि ओन्सोलारि राजखान्थि दोलो इउपिपिएल आरो बिपिएफआ हार्सिडे बिसायख'थि गेलेनो बाथ्रा बुंबाय थानायखौ नुनो मोन्नाय जादों। एखुथायै बिसायख'थि गेलेनायनि बे खौरांआनो सम सम हालामनि राजखान्थि फोथाराव सुबुंफोरखौ सान्नो गोनां खालामनाय नुनो मोन्नाय जायो। बेनि थाखायनो सम सम ज' जानायनिबो बाथ्रा गोसारबोदों हालामनि गेजेराव। माहारियारि दोलोफोरनि बिसायख'थि गेलेनो सांग्रां जानाया ओन्सोलारि राजखान्थि दोलोफोरखौ ज' जानानै बिसायख'थि दावहायाव ओंखारनो गोबांखौनो थुलुंगाखां होनायबो नुनो मोन्दोंमोन। आथिखाल बे थासारिखौ नुनो मोन्नाय जायाखै। बिटिसि बिसायख'थिनि थाखाय हार्सि हार्सि गेलेनोसो जान्जि खाफ्राबाय। दासान्दि सानफ्रोमबो मोनसेनिफ्राय नागारनानै थांनाय, गुबुन मोनसेयाव जइनिं जाफैनायनि मेल खुंनाय नुनो मोन्नाय जादों। फोसावदिं मेल आरो जइनिं मेलफोराव दैदेनगिरिफोरा बाइदिसिना बान गोनां बिबुंथि लाखिनानै राइजो-राजा सुबुंफोरखौ बबे सैथो, बेबेया नंखाय सान्नो गोनां खालामदों। राइज्योनि गिबि मन्थ्रिया बुंदों- देरहानो थाखायसो बादायनो ओंखारदों होन्नानै। बेराफार्से बिपिएफनि गाहाइआ बुंदों-बे खेबनि बिसायख'थियाव 1 नम्बराव बिपिएफया थागोन, बिजेपिया नैथियाव आरो थामथियाव इउपिपिएल होन्नानै बिथाङा रोखा खालामदों। बेराफार्से सोलिफु बिटिसि खुंथायाव थानाय इउपिपिएलया मोन 40 मासिनि 40 आवनो बादायनो बुथ थाखोनिफ्राय लानानै जिल्ला थाखोसिम मावफारिया मेल खुंनानै दोलोनि बिथाखौ गोख्रों खालामनायाव नांथाबनाय नुनो मोन्नाय जादों। इउपिपिएलनि दैदेनगिरिफोरा फोसावदिं मोल, जइनिं मेलफोराव गावसोरनि देरहानाया रोखा होन्नानै बिटिसियाव इउपिपिएलयानो प्रमद बर'नि दैदेन्नायाव सरकार दागोन होन्नानै दाबि खालामबोदों। बावैसो सिगां मोनसे जइनिं मेलआव इउपिपिएल दैदेनगिरिआ बिपिएफखौ कक्राझार आरो चिरां जिल्लानिफ्राय उदां खालामनो दोलोनि मावफारियाफोरखौ मिसन लानो खावलायदों। बिथां दैदेनगिरिआ कक्राझारनि मोन 12 नि गेजेराव मोन 10 आरो चिरांनि मोन 7 बियाबखौनो दोलोनि दखलाव लाबोनो दोलोनि मावफारियाफोरनिसिम मिसन बानायनो खावलायदों। आथिखाल बिसायख'थिनि बाख्रआ दुंहाव जालांनायजों लोगोसेनो इउपिपिएल दोलोनि फार्से सुबुंफोरनि अन्सायनाय, जइनिं जाफैनायखौ गोबांसिन नुनो मोन्नाय जादों मोब्लिबआरि खौरां बिजों आरो समाजआरि बिजोंफोराव। गुबुन गुबुन दोलोफोरावबो हाबफैनाय दाहारा सोलिबाय थानायखौ नुनो मोन्नाय जादों। बिसायख'थिनि सिगां सिगां बिटिसिनि सोलिफु राजखान्थि थासारिखौ नोजोर होयोब्ला गुबुन बोसोरफोरनि बिसायख'थिनिखुइ 5 थि बिटिसि बिसायख'थिया मुजिथावनासिन जानो हागौ बेखौ हमदांनो हायो।❑

दिनैनि फान्जामुथि

राशि बाइदियै मुंनि गिबि हांखो

मेष : अ ल	**बृष :** ऊ ब (उ ए इ)	**मिथुन :** क छ (ङ घ)
कर्कट : ड ह	**सिंह :** म ट	**कन्या :** प ठ (ण ष)
तुला : त र	**बृश्चिक :** ब न	**धनु :** ध भ (ढ़ फ)
मकर : ख ज	**कुम्भ :** ग श (स)	**मीन :** द च (ख ञ झ)

मेषः गोबां हेंथा-हेंथिजोंनो बुंफबनानै थानांगोन। मोनसेबो खामानिया जाफुंनाय नङा। गोसोखौ हमथा।

बृषः माबाफोर मुवा-बेसाद मोन्नो हागौ। मुलाम्फा जागोन। गोजोन मोनगोन।

मिथुनः सोलोंथाइयाव मोजां दावगालांनो हागोन। जेखि मावा धोनफोरखौ बांहोनो हागोन। मोजां सान।

कर्कटः सोरजोंबा मानिबा दायआव सोमोन्दो गावस्नालायनाय जानो हागौ। गोसोखौ हमथा।

सिंहः बे राशिनि थाखाय शुभ सान। जेखि जाया मोजां खामानि मावनो हागोन। जिउआव जाफुंसार जागोन।

कन्याः जेखियानो मावा जौगानायखौ मोन्नो हागोन। फारफ्रोमबो मोजां। गोजोन मोनगोन।

तुलाः मानिबा थाखाय जिंगा सिनांनो हागौ। गोसोखौ शान्ति मोन्नाय नङा।

बृश्चिकः मानिबा जाहोनाव दुखुआ साग्लोबनो हागौ। गोसोखौ गोजोन गैयै मोनगोन।

धनुः जेरैबो गोजोनखौ मोन्नो हागोन। नख'रआ शान्ति जागोन, जौगानाय फैगोन। मोजां सान।

मकरः सुथुर जालायनानै थानाया जोबस्नांगोन। गोजोनै थानो हागोन। मोजां सान।

कुम्भः देहायाव लोमजानाय-साजानाय जानो हागौ। जेरैबो सांग्राङे थानांगोन।

मीनः गोसो जानाय बायदि रंजा-बाजा खालामनो हागोन। गोजोनै सम बारहोनो हागोन। मोजां सान।❑

अलम्पिक 2036 नि थियारि खालामनाय गेलेगिरिफोरा दानफ्रोमबो 50,000 रां मोनगोनः अमित शाह

गोदान दिल्ली, 19 जुलाइ : मिरुयारि नख'र मन्थ्रि अमित शाहआ बुङोदि, सरकारा 2036 माइथायनि अलम्पिक गेम्सनि थियारि खालामनायजों लोगोसे 3 रोजा गेलेगिरिफोरनो दानफ्रोमबो 50 रोजा रां होनाय जादों। अमित शाहआ वर्ल्ड पुलिस एन्ड फायार गेम्स 2025 आव बाहागो लाग्रा भारतीय हान्जानि मान बाउनाय हाबाफारियाव बिबुंथि लाखिनाय समआव बे बाथ्राखौ बुङो। बिथाङा बुङोदि, देरहानाय आरो जेन्नाया जिउनि मोनसे बाहागो, नाथाय देरहानायनि थाखाय थांखिखौ थि खालामनाय आरो सोलो खान्थि बानायानाया साफ्रोमनि आखु जानांगौ। अमित शाहआ बुङोदि, जाय सुबुंफोरा देरहासार जानायनि हुदा खालामो, बिसोरो सरासनस्ना नङै दिन्थिफुंनो हायो। मिरुयारि मन्थ्रिया दुलाराय भारतयारि पुलिस गेलेमु सामलायनाय बर्डजों लोब्बा थानाय गासै इउनिटफोरखौ खमैबो मोन्थाम मेडेल देरहानायनि थांखि थि खालामनो खावलायदों। बिथाङा मिजिं थिदोंदि, बे जाफुंसारनायखौ 2029 आव गुजराटआव जानो गोनां वर्ल्ड पुलिस एन्ड फायार गेम्सआव गोदान रिकर्ड सोरजिगोन। अमित शाहआ बेखौबो बुङोदि, पुलिस हान्जाफोरनि थाखाय नेम-खान्थि बायदियै गेलेमु सोलोंनाया खालि जेंनाखौल' बाङाइ खालामनाय नङा, नाथाय खामानिनि गुणखौबो साबसिन खालामगोन। बिथाङा बुङोदि, फोथायनाय दंदि, 2036 माइथायनि अलम्पिकआव भारतआ टप-5 मेडेल देरहागिरि हादतफोराव थाफागोन।❑

भारतीय बिगियानगिरिफोरा मेलेरिया बेरामनि हेंथायै टिका दिहुन्नो हाबाय

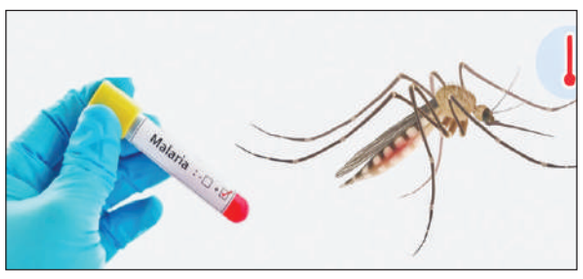

गोदान दिल्ली, 19 जुलाइः अखानि बोथोराव डेंगु-मेलेरियानि जेंनाया बाङो। माखासे केसआव बे बेरामजों गोहोम गोग्लैयोब्ला सुबुंफोरनि थांना थानायाबो गोब्राब जायो। अदेबानि दा भारतआव बे बेरामखौ थाबैनो जोबलांगोन होन्नानै मिजिं थिदों। भारतीय बिगियानगिरिफोरा मेलेरिया बेरामनि हेंथायै टिका थियारि खालामबाय। भारतीय बिगियानगिरिफोरनि फारसेनिफ्राय मेलेरिया बेरामनि हेंथायै गिबि हादतआरि भेक्सिन थियारि खालामदों। बे टिकाया गोहोम गोग्लैनायखौ होबथानायजों लोगोसे गोसारनायखौबो होबथानो हागोन। गोदान दिल्लीआव थानाय भारतीय आइसिएमआरआ प्राइभेट कम्पानीफोरजों लोगोसे बे भेक्सिननि प्रडाक्सनखौ लानानै डिल खालामनायनि नेम-खान्थिखौ जागायबाय। आइसिएमआरआ बेनि सोमोन्दै खौरां होनानै बुङोदि, मेलेरिया भेक्सिननि बिजिरनाया आबुं जाबाय। बेखौ एडफाल्सिङेक्स मुं होनाय जादों। मिथिहोनाय जायोदि, बे हादतआरि भेक्सिन आइएमसिआर आरो भुभनेश्वरआव थानाय ओन्सोलारि फाहामथाइ बिजिरसं मिरुनि बिजिरसंगिरिफोरजों लोगो नांनानै थियारि खालामनाय जादों। बेखौ लानानै आइसिएमआरनि डायरेक्टर जेनेरेल डक्टर राजिब बेहेलआ मिबथि होयोदि, आथिखालनि समाव मेलेरियानि मोन 2 टिकाफोरल' दङ। बेनि बेसेनआ मोनफ्रोम डसआव 800 रां। नाथाय बेयो 33-67 जौखोन्दोसिम खामानि होयो।❑

रिलायेन्स इन्डास्ट्रीजआ दिनैसिमनि गेजेराव बयनिखुइ बांसिन दानथामारि मुलाम्फा रेबगान्थिदों

गोदान दिल्ली, 19 जुलाइः हादत आरो मुलुगनि गाहाइ कम्पानी रिलायेन्स इन्डास्ट्रीजआ शुक्रबारखालि एप्रिल-जुन दानथामनि थाखाय गावनि बयनिखुइ बांसिन दानथामारि मुलाम्फा 26,994 कौटि मोन्नो हादों, जाय बाहायग्रा फालांगि आरो रां थिसन्नाय फान्नायनि जाहोनाव थांनाय बोसोरनि बे समनि रुजुनायाव 78.3 जौखोन्दो बांदों। मोनसे रिपर्टनि बायदिब्ला, कम्पानीनि गासै मुलाम्फाया एप्रिल-जुन 2025 माइथायनि थाखाय मोनफ्रोमबो बाहागोआव 26,994 कौटि रां एबा 19.95 मोन बबेखानि बोसोरसे सिगांनि बे समावनो बेयो 15,138 कौटिमोन। खौरांनि बायदिब्ला, 31 मार्चआव जोबनाय दानथामनि गासै मुलाम्फायाबो सिगांनि दानथामाव 19,407 कौटि आर्जिनायनि रुजुनायाव 39 जौखोन्दो बांसिनमोन। 2025-26 मायथाइनि गिबि दानथामाव मावफुंनायनिफ्राय खाजोनाया 5.26 जौखोन्दो बांनानै 2.48 लाख कौटि जाबाय, बबेखानि थांनाय बोसोरनि बे समावनो बेयो 2.36 लाख कौटिमोन। कम्पानीया गावनि फाइलिंआव बुंदोंदि, गुबुन आयआव 8,924 कौटि दं, जाय फारिलाइ खालामजानाय रां थिसन्नायफोरनि फान्नायनिफ्राय मुलाम्फा जाबाय। अरबपति मुकेश आम्बानीनि दैदेन्नायाव कम्पानीया गावसिनि बाहायग्रा फालांगिफोर खुस्रा आरो टेलीसुंजाबथायफोराव दिदोमै जौगानायनि फोरमायथि होदों। जिय'आ गावनि बाहायग्रा बिथा बांनायनिफ्राय मुलाम्फा जादों, फारसेथिं खुस्रा फालांगिया गावनि फेहेरनाय स्ट'र नेटवर्कआव बायगिरिफोरनि अनजिमा बांनायनि जाहोनाव दिदोम दिन्थिफुंनाय दिन्थिदों। गाहाइ थाव सोदांग्रा आरो पेट्र'केमिकेल फालांगिखौ अ'2सी बुंनाय जायो, गोथां थावनि बेसेन बाङाइ जालांनाय आरो सानथांखि खालामनाय बन्द' जानायनि जाहोनाव 1.5 जौखोन्दो गाहायाव फैदों।❑

अरुनाचल प्रदेशनि राइज्यो बेंगिरिया हादतगिरि मुर्मुखौ लोगो हमहैदों

इटानगर, 19 जुलाइ : अरुनाचल प्रदेशनि राइज्यो बेंगिरि केटि परनाइकआ मैया शुक्रबार (18 जुलाइ) खालि दिल्लीयाव थानाय राष्ट्रपति भवनआव हादतगिरि द्रौपदि मुर्मुजों लोगो हमो। राइज्यो बेंगिरिया हादतगिरिनो अरुणाचल प्रदेशनि आर्किडसनि गांसे बिजाबजों मान बाउयो, जाय बिजाबा अरुणाचल प्रदेशआव मोनग्रा अर्किड फोलेरनि बिदिन्थिखौ दिन्थियो। लोगो हमनाय समाव राइज्यो बेंगिरिया हादतगिरिनो सिमना राइज्योआव सोलिबाय थानाय जौगाखां हाबाफारि आरो जौगाखां अरुणाचलनि जायगानि रडमेपनि गेजेरजों जौगाखां भारतनि माहारियारि हाबाफारियाव गोख्रोङे बिहोमा होनायनि थाखाय अरुणाचल प्रदेश सरकारनि थांखिफोरखौ मिबथिहोयो। बिथाङा राइज्योआव सुबुंफोरनि थाखाय समान्थियारि जौगाखां आरो जिउनि गुणआव साबस्नांनायखौ रोखा खालामनाय थांखिजों गुबुन गुबुन ओन्सोलफोराव सोलायनो नाजानायफोरनि सायाव नोजोर होदों। राइज्यो बेंगिरि परनाइकआ हादतगिरिनो थांनाय राइज्यो बेंगिरिफोरनि जथुम्मानि समाव सावरायनाय गाहाय बिन्दोफोरनि फिन्नायाव खालामनाय हाबाफारि आरो फालिनाय राहाफोरनि सोमोन्दैबो खौरां होयो।❑

इइउआ रासियानि थाव फालांगिनि सायाव होबथानो फोसावदों

गोदान दिल्ली, 19 जुलाइः इउक्रेनजों दावहा नांबाय थानाय रासियानि सायाव इउरपीय संघआ शुक्रबारखालि गोदानै होबथानो फोसावो। बे होबथानायनि गेजेरजों रासियानि दिहुन्थाय गोथां थाव फान्नो थाखाय मेक्सिमाम बेसेनखौ आथिखालनि मोनफ्रोम बेरलआव 60 डलारनिफ्राय दावख्लायनानै 47.6 डलार खालामो, जाहाथे रासियानि खाजोनाखौ खमायनो हायो। बेनि ओंथिआ बेनोदि, भारत बादि बायग्रा हादरफोरनो रासियाआ 47.6 डलारनिथ्कुइ बांसिन बेसेननि सायाव गोथां थावखौ फान्नो हानाय नङा। भारतआ बे समाव रासियानि थावनि बयनिखुइ देरसिन बायग्रा महरै बे गोदानै होबथानायजों बिसोरहा मुलाम्फा जागोन। नाथाय इउरपीय संघ (इउ) आ भारतआव थानाय रासियानि कम्पानी रसनेफ्टनि साब्सिडियारि कम्पानी नायरा इनार्जिनि रिफाइनारिनि सायावबो होबथानो फोसावो। इइउआ रसनेफ्टनि बे रिफाइनारिखौ गोथां थावनि फालांगिआव मदद खालामनायनि दाय जाबसिननानै बिसोरनि सायाव होबथानो फोसावो। बेजों नायरा रिफाइनारिनि थाखाय मुलुगयारि बाजारनि लामाया बन्द जानो हागौ। इउरपीय संघनि गुबुन हादरयारि नेमखान्थिनि गाहाइ काया कालसआ बेनि सोमोन्दै फोसावनानै बुंदोंदि, गिबि खेब जों भारतआव थानाय रसनेफ्टनि बयनिखुइ देरसिन रिफाइनारिनि सायाव होबथानाय जाबसिनगासिनो दङ। बे थांखिआ गोथां थावनि थाखाय गायसन्नाय रासियानि आरो हारिमायारि कम्पानीफोर आरो बेजों थाव बायग्रा बयनिखुइ गाहाइ भारतआव थानाय रिफाइनारिनि हेंथायै नायबिजिरनाय जागोन।❑

रासियानि एमपिआ मेटाखौ रासिया नागारनो थियारि जानांसिगौ होन्नानै बिथोन होदों

मस्क', 19 जुलाइ : रासियानि सासे एमपिआ थांनाय शुक्रबारखालि वाटसएपखौ रैखाथिनि थाखाय अलखद गोनां होन्ना फोरमायो आरो बुङोदि, मेटाखौ दैदेनग्रा बे मेसेजिं एपआ रासियानि बाजारखौ नागारनो थियारि जानांसिगौ। बेखौ होबथानाय सफ्टवेरनि फारिलाइआव सोफानो हागौ। हादतगिरि ब्लाडिमिर पुतिनआ थांनाय दानाव मोनसे आयेननि सायाव मुंसाइदोंमोन, जेराव सरकारि मेसेजिं एप दिहुन्नो बाथ्रा बुङो। मानोना रासियाआ वाटसएप आरो टेलिग्राम बायदि प्लेटफर्मफोरनि सायाव गावसोरनि सोनारनायखौ खम खालामनो नाजागासिनो दं। संसदनि खौरां टेक्न'लजि कमिटिनि लेङाइ आफादगिरि एन्टन गरेल्किनआ टेलिग्रामआव मोनसे बिबुंथियाव बुङोदि, 68 जौखोन्दो रासियानि वाटसएपखौ बाहायो। जुदि बेयो हादत नागारोब्ला, सरकारा मदतगिरि मेक्स एपनि बाहागोया बाजाराव बांनो हागौ। वाटसएपखौ रासियानि बाजार नागारनो थियारि जानांसिगौ। रासियाआ 2022 आव मेटानि इन्टारनेट मिडिया प्लेटफर्म फेसबुस आरो इन्सटाग्रामनि सायाव होबथानाय जाबसिन्दोंमोन। गरेल्किनआ बुङोदि, हवाटसएपनि थाखाय रासियानि बाजार नागारनो थियारि खालामनायनि सम फैबाय। मेटाखौ रासियाआव मोनसे होबथाजानाय फसंथान महरै फोसावबाय। रासियाआव 2022 निफ्रायनो कम्पानीनि फेजबुक आरो इनस्टाग्राम सशेल मिडिया प्लेटफर्मनि सायाव होबथानाय जाबसिनो, जेब्ला मास्कआ इउक्रेनआव रोजा रोजा सान्थ्रिफोर दैथाइहरदोंमोन। रासियानि एमपिफोरा बे सप्ताहआव गुवारै आयेनारि सोदांनायफोरखौ गनायथि होयो।❑

गाहाइ मन्त्रि मदिआ फैगौ 8 सेप्तेम्बरआव आसाम दावबाय फैगोन: गिबि मन्त्रि

गुवाहाटी, 19 जुलाइ: आसामनि गिबि मन्त्रि ड॰ हिमन्त बिश्व शर्माआ खौरां होयोदि, गाहाइ मन्त्रि नरेन्द्र मदिआ 8 सेप्तेम्बरआव माखासे सरकारि हाबाफारिफोराव बाहागो लानो थाखाय आसाम दावबायगोन। गिबि मन्त्रि शर्माआ बुङोदि, 8 सेप्तेम्बरआव गाहाइ मन्त्रि नरेन्द्र मदिआ आसाम दावबायफैगोन आरो मोनथाम सरकारि हाबाफारिफोराव बाहागो लागोन। गाहाइ मन्त्रि मदिआ भारत रत्न भुपेन हाजरिकानि 1 बोसोरसिम सोलिनो गोनां जोनोम जौथाइनि जथुमाखौ बेखेवनायाव बाहागो लानो थाखाय 8 सेप्तेम्बरआव आसाम दावबायगोन। बे दावबायनाय समाव गाहाइ मन्त्रि मदिआ 8,000 कौटि रांनि माखासे गिदिर गुदि बिथा बिथांखिफोरनि अन्थाइ खाम्फा गायसनगोन। जेराव दरं मेडिकेल कलेज, दरङाव कुरुवा आरो गुवाहाटीआव नोगोरखौ सरजाबग्रा ब्रह्मपुत्रनि सायाव गंसे दालां आरो गुवाहाटी रिं रडआ दंफायो। मदिआ मंगलदैनि खाथि कमरपारायाव सरकारि रेशम दिहुन्थाइ फार्मआव मोनसे राइज्योआरि जथुम्मायाव बे बिथांखिफोरखौ जागायनो हागौ। गिबि मन्त्रि शर्माआ बावैसो सिगां राइज्योआरि जथुम्मा खुंनो थांखि लानाय जायगायाव हरखाबै दावबायनाय समाव बे बाथ्राखौ फोसावयो, जेराव थांखि लानाय 430 बेड थानाय मेडिकेल कलेजनि थाखाय 146 बिघानिखुइ बांसिन हाखौ सिगाङावनो जगायना होखांबाय, जायखौ 572 कौटि रां बेसेनजों बानायनाय जागोन। गिबि मन्त्रि शर्माआ सिगाङाव बुंदोंमोनदि, पिएम मदिआ नुमलिगड़ रिफाइनारियाव भारतनि गिबि जेभ-इथेनल प्लान्टखौ बेखेवनो थाखाय आसामनि गलाघाट जिल्लानि नुमलिगड़ दावबायगोन। सिगाहाव गाहाइ मन्त्रिआ नुमलिगड़ थांगोन। बेनि उनाव बियो मंगलदै थांगोन, जेराव बियो गुवाहाटी भुपेन्डानि जोनोम थावनि बाहाफारियाव बाहागो लानो थाखाय रावना होनायनि सिगां राइज्योआरि जथुम्माखौ सोमोन्दो लाखिगोन।❑

गोलोम बोथोरनि जथुम्मानि सिगां सिगां सोलोखान्थि दिहुन्नायाव नांथाबदों सरकारआ

गोदान दिल्ली, 19 जुलाइ: रैखाथि मन्त्रि राजनाथ सिंहनि थाग्रा खुलिआव मैया बृहस्पतिबारखालि संसदनि गोलोम बोथोरनि जथुम्माखौ जागायनायनि सिगां मोनसे सोलोखान्थियारि जथुम्मा खुङो। बेयाव रैखाथि मन्त्रि राजनाथ सिंह, अमित शाह, जेपि नाड्डा आरो किरन रिजेजुजों लोगोसे गाहाइ मिरुआरि मन्त्रिआ दंफायो। गोलोम बोथोरनि जथुम्माया 21 जुलाइनिफ्राय जागायगोन, जेराव बेरेखा दोलोनि बिहाराव भटार फारिलाइनि जर'खा सोदांनाय आरो अपारेसन सिन्दुखौ लानानै दावराव-दावसि सोमजिनायनि सन्देह खालामदों। रबिबारखालि जानो गोनां गासै दोलोफोरनि जथुम्माखौ नोजोर होनानै मन्त्रिफोरनि हान्जाया बेरेखा दोलोनि गेजेरजों दिखांनाय आयदाफोर, जैरै बिहाराव भटार फारिलाइनि जर'खायै सोदांनाय (एसआइआर), पेहेलगाम उतखारि गाग्लोबनाय आरो अपारेसन सिन्दुरनि सायाव सरकारनि बिफावखौ लानानै सोलोखान्थि बानायनाय जायो। बे जथुमानि एजेन्डानि सायाव जेबो मावख'आरि बिबुंथि होनाय जायाखै। नाथाय बेयो संसद जथुम्माजों सोमोन्दो गोनांमोन होन्ना फोरमायदों। रैखाथि मन्त्रि राजनाथ सिंहनि अनगायै नख'र मन्त्रि शाह, सावस्त्रि मन्त्रि नाड्डा आरो संसदीय बिथिंफोरनि मन्त्रि रिजेजुआबो बे सोलोखान्थियारि जथुम्मानि बाहागोमोन। बिसोरनि मन्त्रि हेफाजाबगिरि पियुष गयेल आरो जि.किशन रेड्डीआबो बे जथुम्मायाव बाहागो लायो। बेरेखा दोलोआ एसआइआरखौ जर'खायै सोदांनो आरो अपारेसन सिन्दुर बायदि आयदाफोरनि सायाव संसदआव दान्थे-बिदान्थे खालामनो दाबि दैखांगासिनो दङा कंग्रेस समजावादि पार्टि आरो तृणामुल कंग्रेस बायदि गाहाइ बेरेखा पार्टिफोरा दाय जाबसिनोदि, एसआइआरनि थांखिया बिजेपिनो मुलाम्फा होनाय, जायखौ गुबुन राइज्योफोराबो फोसावनो हागौ।❑

मिज'राम-म्यानमार सिमनायाव 36.79 कौटि रां बेसेननि मेथ टेबलेट आरो हेरइन बोखांनो हादों

आइजल, 19 जुलाइ: मोनसे संगालि खौरांनि सायाव बिथा खालामनानै नारकटिक्स कन्ट्रल ब्युर' (एनसिबि)नि बिबानगिरिफोर आरो आसाम राइफलसनि जवानफोरा भारत-म्यानमार सिमनायाव सान्जा मिज'रामनि चम्फाइ जिल्लायाव 36.79 कौटि रां बेसेननि गोबां बिबांनि हेरइन आरो मेथामफेटामाइन टेबलेट जब्द' खालामनो हादों। आसाम राइफलसआ थांनाय शुक्र बारखालि मोनसे बिबुंथियाव बेनि खौरां होयो। टीमआ 17 जुलाइआव मोनसे जुथाइ हाबाफारि जागायो आरो जखावतर ओन्सोलाव नागिरनाय हाबाफारि सालायो। बे समाव बिसोर 642 ग्राम हेरइन आरो 10.44 किल'ग्राम मेथामफेटाफाइन टेबलेट बोखाङो, जायनि गासै बेसेना 1.5 कौटि रां। बिबुंथियाव बुंनाय बायदिब्ला, जकावथर, चम्फाइ जिल्लानि मोनसे सिमना ओन्सोल, जाय म्यानमारनि चिन राइज्यो ख्ववामाभि गामिनिफ्राय तिआउ दैमानि गेजेरजों आलादा जायो। मेथामफेटामाइनआ बै बेसेद, बेयो मोनसे रोखोमनि निसा, जाय सुबुंफोरखौ कम उन्दुनायनि गोनांमथिजों लोगोसे सिखांनाय आरो एक्टिभै थानायाव मदत खालामो। आथिखालाव बोखांनो हानाय होबथाजानाय मुवा-बेसादफोरखौ एनसिबिनो गथायना होनाय जाबाय।❑

2025 आव नागालेन्डनि डिमापुर, चुमौकेदिमा आरो निउलेन्डआव लामानि जाब्रबथाइआ 80 जौखोन्दोसिम दावख्लायनाय फैदों

डिमापुर, 19 जुलाइ: डिमापुर ट्राफिक पुलिसनि गेजेरजों फोसावनाय अन्जिमाफोरनि बायदिब्ला, नागालेन्डनि डिमापुर, चुमौकेदिमा आरो निउलेन्ड जिल्लाफोराव लामानि जाब्रबथाइफोराव 2025 नि गिबि 6 दाननि गेजेराव मख'जाथावै दावख्लायनायखौ नुनो मोन्नाय जादों। 2025 नि जानुवारि आरो जुन दाननि गेजेराव मोनथाम जिल्लाफोराव गासै मोन 40 लामानि जाब्रबथाइफोरखौ दिखांनो मोन्नाय जादों, जाय 2024 आव 58, 2023 आव 163 आरो 2022 आव 368 नि रुजुनायाव मख'जाथावै दावख्लायदों। जिउ गोमानायफोरनि अन्जिमायावबो बे दावख्लायनायखौ नुनो मोन्नाय जादों। थांनाय 2022 नि गिबि 6 दाननि गेजेराव सा 20 जिउ गोमानाय केस दिखांनो मोन्नाय जादों। 2023 आरो 2024 मोननैबो बोसोराव बेनि अन्जिमाया 26 मोन आरो 2025 आव बेयो दावख्लायनानै सा 21 जायो। बेराफार्से जोखोम जानायनि अन्जिमायाबो 2022 आव 148 निफ्राय दावख्लायनानै 2023 आव 105, 2024 आव 60 आरो 2025 आव सा 40 जायो। माखासे बोसोरनि रुजुनायाव लान्थ्रियै दावख्लायनायखौ नुनो मोन्नाय जादों। 2022 निफ्राय 2023 सिमाव लामानि जाब्रबथाइफोराव 55.7 जौखोन्दो दावख्लायो, बेनि उनाव 2023 निफ्राय 2024 सिमाव 64.4 जौखोन्दो दावख्लायो आरो 2025 आव 31 जौखोन्दो दावख्लायो। डिटिपिआ बे साबस्त्रांनायनि मुंखौ ड्राइभारफोर आरो सरासनस्त्रा सुबुंफोरखौ थांखिनानै लामा'रैखाथि सांग्रांथि हाबाफारिफोरनि होदों। बेनि उप्रायै गोनांथि जानाय लामा रैखाथि गुदि-बिथाफोरखौ गायसन्नाया जाब्रबथाइफोरखौ बाङाइ खालामनायाव मदत खालामो। डिटिपिआ बुङोदि, सुबुं आरो ड्राइभारआ आथिखालाव हान्था-मेला रैखाथिनि सोमोन्दै बांसिन सांग्रांथि जानाय आरो बे हान्जायारि नाजानाया जाब्रबथाइनि अन्जिमाखौ बाङाइ खालामनायाव मख'जाथाव बिफाव लायो।❑

आहमेदाबाद उरां जाब्रबथाइनि सायाव आमेरिकानि बिबानगिरिआ वाल स्ट्रीट जार्नेलनो फोरोंथाइ होदों

गोदान दिल्ली, 19 जुलाइ: गुजराटनि आहमेदाबादआव एयार इन्डिया प्लेन क्रेसखौ लानानै फैनाय मिडिया रिपर्टफोरखौ लानानै गोबां सान्थ्रि सोमजिगासिनो दङा। बेबादिआव आमेरिकानि माहारियारि हान्था-मेला रैखाथि बर्ड (एनटिएसबि)नि गाहाइ जेनिपार हमेन्डीआ सांग्रां जानो खावलायदों। बिथाङा सांग्रांथि होयोदि, आथिखालनि मिडिया रिपर्टफोराव जाय बाथ्राफोरा नुजाथिदों बेयो सानस्त्रि खालामनायल' आरो बेबादि नायबिजिरनायाव समाय नांगौ जायो। बेजों लोगोसे हमेन्डीआ आमेरिकानि खौरांलाइ वल स्ट्रील जार्नेलखौबो सोंखारिदों, जेराव प्लाइटनि केप्टेन सुमित सभखालआ इन्जिनपोराव फ्युल साप्लाइखौ होबथादोंमोन। बिथाङा बुंबावोदि, आथिखालाव भारतनि उरां जाहाज जाब्रबथाइ नायबिजिग्रा ब्युर' (एएआइबि)आ जागायजेन्नाय नायबिजिरनायनि रिपर्ट फोसावबाय। बिथाङा बुंबावोदि, जों एएआइबिनि राइज्योआरि आर'ज गाबनायखौ मदत खालामो, जायखौ थांनाय बृहस्पतिबारखालि फोसावदोंमोन आरो बिसोरनि सोलिबाय थानाय नायबिजिरनायखौ मदत खालामलांबाय थागोन। आथिखालाव नायबिजिरनाया सोलिगासिनो दङा❑

No.B/HFD/33/5/Auction/1563 Dated Kokrajhar, the 18/07/2025

SHORT SALE NOTICE

Interested individuals and parties are hereby invited to participate in an open Auction Sale of 01 (One) no. Timber Lot (Lot No.NG/UC/03 of 2025-26) Comprising 4.006m3 of Departmentaly Operated Sal Timber Logs. The auction wil be conducted on 21/07/2025 at the office of the Divisional Forest Officer, Haltugaon Division, Kokrajhar as per Auction Notice No. 108, Dated: 17/07/2025

Sd/-
Divisional Forest Officer,
Haltugaon Division, Kokrajhar

IPR(BTC)/C/2025-26/1804

No. C/S-17/ACE/PWD/BTC/SDP/2025-26/04 Dated Kokrajhar the 18/07/2025

TENDER NO. 21 OF 2025-26
PRESS NOTICE
(e-Procurement)

The Addl. Chief Engineer-cum-Director, PWD, BTC, Kokrajhar on behalf of the Governor of Assam invite online tender on EPC Mode-I of contract (Single stage two-part bidding system) for the work **"Construction of Sports Academy at Udalguri District on EPC (Engineering, Procurement and Construction)"** under Special Development Project for the financial year 2025-26 amounting to **Rs. 169,71,90,640.00** (Approx.) from the eligible contractors/firm registered under APWD/BTC (Building) Class – I (A) category.

Details may be seen at website http://assamtenders.gov.in and also at the office of the undersigned during office hours.

Sd/- Addl. Chief Engineer, Cum Director, PWD,
Bodoland Territorial Council, Kokrajhar

IPR(BTC)/C/2025-26/1802

No.C/S- 03/ACE/BTC/UDL(R&B)/2025-26/03 Dated Kokrajhar the 18/07/2025

Tender No. 20 of 2025-26
PRESS NOTICE

The Addl. Chief Engineer cum Director, PWD, BTC, Kokrajhar invites bids on behalf of Governor of Assam forthe work "Construction of road by CC Block from Jharnagaon Chowk to Katharbari LP School under SOPD (BTC) in Udalguri District for the year 2024-25" under Udalguri District for the financial year 2025-26, amounting to Rs. 1,12,11,735.00 (Approx) from the eligible contractor registered under Class- I (A, B & C) category under PWD, (Roads), Assam or BTC.

Details may be seen at website http://assamtenders.gov.in and also at the office of the undersigned during office hours.

Sd/- Addl. Chief Engineer, Cum Director, PWD,
Bodoland Territorial Council, Kokrajhar

IPR(BTC)/C/2025-26/1798

टिका महरै पार्टटाइम फरायसालि फोरोंगिरि थिसन्थायनि थाखाय मोगा-मोगि सोंथि

फोसावथाय नं. एनएफआर/एइसकिउ/सिटि/02/2025 अक्ट': 17-07-2025

एनएफआर हेडक्वाटार इउनिटनि सिङाव थानाय रेलवे एइस.एस स्कुलआव टिका महरै पार्टटाइम स्कुल टिका थिसन्थायनि थाखाय मोगा-मोगि सोंथि आन्जाद

सम फारिलाइ			
1	वेबसाइटआव फोसावथाय फोसावनायनि अक्ट'	17 जुलाइ, 2025	17:30 रिंगा
2	अनलाइन आर'ज गाबनायनि थाखाय जागायनाय अक्ट'	18 जुलाइ, 2025	08:00 रिंगा
3	अनलाइन आर'ज गाबनायनि जोबथा अक्ट'	31 जुलाइ, 2025	17:30 रिंगा

1. **रेलवे एइस.एस स्कुल/मालिगाव आरो नेताजि बिद्यापित रेलवे एइस.एस. स्कुल/मालिगावआव** आबुं टिका महरै साबजाथाव बिजाथिफोरखौ फोरोंगिरि मासियाव थिसन्थायनि थाखाय **मोगा-मोगि सोंथि आन्जाद** खुंनायनि थांखि लादों। बे थिसन्थाया 200 **(नैजौ) सानानि थाखाय** मोनसे पार्टटाइम महरै दानआरि बान्था हिसाबै जागोन। रेलवे थिसन्थाय बर्डनिफ्राय जेबो बिथोन मोनाब्ला बिसोरनि मावबिबान समखौ बांहोनाय/बाङाइ खालामनाय जानाय नङा आरो रेलवे बर्डनिफ्राय बिथोन होनाय बादियै बिसोरखौ रेगुलार रेलवे मावफारिया खालामनाय जागोन।

2. टिका महरै पार्टटाइम फोरोंगिरि थिसन्नायनि थाखाय फोरोंगिरिफोरनि रोखा मासिफोरखौ गाहायाव होनाय जाबाय:

फारि नं.	फोरोंगिरि, आयदा आरो फरायसालिनि थाखो	हारि एससि	हारि एसटि	गासै मासिफोर	सोंथि आन्जादनि अक्ट, सम आरो जायगा
1.	**पस्ट ग्रेजुएट टिसार(पिजिटि):**				**रिपर्टि अक्ट' आरो सम** 1 आगस्ट, 2025 फुंबिलि 09:30 रिंगा **सोंथि आन्जादनि सम** फुंबिलि 11:00 रिंगा **डिभि आरो सोंथि आन्जादनि थाखाय जायगा** पार्सनेल डिपार्टमेन्ट, सेथि प्लर, एइसकिउ अफिस, एमजि, एन.एफ. रेलवे, मालिगाव मावखुलि
1	पिजिटि (पिजिकेल इडुकेसन) (आरएइसएसएस/एमएलजि)	1	0	2	
2	पिजिटि (जिय'ग्रापि) एनभिपिआरएइसएसएस/एमएलजि	1	0		
	गासै	2	0		
2.	**फोरोंथाय मोन्नाय ग्रेजुएट टिसार (टिजिटि)**				
1	टिजिटि (हिन्दी) (एनभिपिआरएइसएसएस/एमएलजि)	1 एससि	1 एसटि	2	
2	टिजिटि (पाइनआर्टस) (आरएइसएसएस/एमएलजि)				
	गासै	1	1		
	गासै मासि	3	1	4	

नायनो गोनां: जुदि बिजाथिफोरनि अनजिमाया गोबां जायो, अब्ला सोंथि आन्जादखौ गोनांथि बादियै उननि सानसिम बांहोनो हागौ।

3. दान बान्था: फोरोंगिरिफोरनि थाखाय टिका महरै दान बान्थाफोरा गाहायाव होनाय बादि:

1. **पस्ट ग्रेजुएट टिसार (पिजिटि) गासै आयदा** - 27,500/ रां-दानफ्रोमबो
2. **फोरोंथाय मोन्नाय ग्रेजुएट टिसार (टिजिटि) गासै आयदा** - 26,2500 रां-दानफ्रोमबो

4. बैसोनि सिमा: आन्जाद होनाय सानाव बिजाथिफोरनि बैसोआ (केभिएस आइन बादियै) 18 आरो 65 बोसोरनि गेजेराव जानांगोन आरो सायख' जानाय बिजाथिफोरा गावसिनि सिबिथायखौ 65 बोसोर बैसोनि बांसिन सम मावनो मोन्नाय नङा। फोसावथाय आरो आर'ज बिलाइखौ गाहायाव होनाय वेबसाइट एड्रेस- **www.nfr.indianrailways.gov.in** आरो **htt://railwayschools.nfreis.org** निफ्राय डाउनलड खावलायो बायोन।

जेनेरेल मेनेजार (पि), मालिगाव, गुवाहाटी-11

सा-सान्जा सिमना रेलवे

मिनिस्लुनायजों ग्राहकफोरनि सिबिथाय होनाय

No.BDB/6th ASFC(Tender)/2024-25/Pt.7/5 Dated Borobazar,the 19th July,2025

NOTICE INVITING TENDER (NIT)
Tender No. 10 of 2024-25

Sealed tender affixing a non refundable court fee stamp of Rs. 8.25 (Rupees eight & paise twenty-five) only with a validity period 180 days which will be subsequently to be covered and drawn up in the printed of F-2 Form are invited from the registered contractor Class-I (A, B, C) & Class-II categories, Assam PWD (Road & Building) of following Works /Schemes under 6th ASFC for the year 2024-25 (1st Inst.) and during 2025 -26 as stated below.

Package No.	Name of the work	Bid Value (in Rs.)	Earnest Money/ Bid Security (in Rs.) General category	Earnest Money/ Bid Security (in Rs.) Reserved category	Cost. of Bid
1/5	Const. of S/G road 1 No Fagunagaon Mahamaya Mandir to near rail track	5,00,000.00	10,000.00	5,000.00	250.00
2/5	Const. of S/G road 1 No Superiguri main road to Pakajani river	5,00,000.00	10,000.00	5,000.00	250.00
3/5	Const. of S/G road 1 No Chatianguri (Boro Dung) Chack canal road to Chotolawgaon both side road	10,00,000.00	20,000.00	10,000.00	500.00
4/5	Const. of S/G road Kuklung road Lechiagaon village to Sadhan Borman house	5,00,000.00	10,000.00	5,000.00	250.00
5/5	Const. Of road with S/G from Lokeswar Chudhary house toUpen Ray house at Bagargaon village	5,00,000.00	10,000.00	5,000.00	250.00

1. Date of issue of Bid Document : 21/07/2025
2. Last date of issue and submission of Bid Document : 08/08/2025 up to 2.00 PM
3. Date of opening of Bid : 08/08/2025 at 2.30 PM

Detail NIT may be seen in all working days during office hours in the office of the undersigned. In case the office remain close on tender issuing/ receiving/opening date the same will be issued/received/opened on the next working day.

Sd/-
Block Dev. Officer,
Borobazar T.D. Block

IPR(BTC)/C/2025-26/1836

No.GDB-242/15th FC/Tied/2022-23/392 Dated-Gossaigaon the 16th July/2024

NOTICE INVITING TENDER

Sealed Tender are invited in F-2 Form for the works shown below from the intending Registered Contractor of Class-I and Class-II (A, B & C) category of Assam PWD (Roads & Building) with affixing Non-refundable court fee of Rs.8.25 (Rupees Eight and paise twenty five) only in a prescribed Form **15th FC**(Tied Grant-2nd installment) for the year 2022-23 during 2025-26. The Tender will be received on 08-08-2025 upto 1:00 PM in the Office of the undersigned and will be opened on same day at 1:30 PM in the Office of the undersigned and C.S. will be submitted to the Director, P&RD, BTC, Kokrajhar for approval.

Sl. No.	Name of work	Estimated amount	Bid Security	Cost of BID documents (D/D) @ 0.03% (Approx.)	Time of completion
1	Const. of Community Toilet at Shatyapur Mahamaya Dham	Rs. 11,00,000/-	Rs. 11,000/- @ 1% for ST/SC/ OBC & Rs. 22,000/- @ 2% for General	Rs.350/-	6 (six) Months from the date of issue of work order.

The Terms and Condition details may be seen at Notice Board in the Office of the Block Development Officer, Gossaigaon Development Block from **16-07-2025 to 08-08-2025** upto 1:00 PM.

Sd/-
Block Development Officer,
Gossaigaon Dev. Block, Gossaigaon

IPR(BTC)/C/2025-26/1840

जिउनि लांगोनायाव गरिब

बे बुहुमाव जिउआ हेंथा
फरायसा जिउनि दिङाखौ
जिउआव दैदेन्नानै जावलांनायाव,
जिड' बोसोरनि बुब्लियाव
आंनि गरिब जिउ दावहाया
जिउनि थांखिखौ मोखां खाथेना!
बेंथायो गाज्रि फुंखाया।
आन्दायो आं हार्सिङैं.....।
गोरिब जिउ लामा सुरो।
बरायो आंखौ गोसोम हांगारनि मुसुखाया
एरखेनो सानो गोसोआ,
दावगानो सानो बिजाबनि बै जलंगायाव,
नाथाय गोरिब आंनि जिउ
फेलेंनि हांमा सुरो.....।
बायदि मैया आंखाल आंनि
गोथार गोसोजों हुजानाय
आंनि गुरै थांखिखौ
बुफ्ले फैयो थेर बेथेर।
गोसोम हांगारनि मुसुखाया
गोरिब जिउआव बासा लायो।
अनजिमा गैयै आंखाला
सिगियो गोरिब जिउ
मोजांखौ गारनानै
गाज्रिखौ गोबानानै
फेलेंनि हांमा सुरो
गोरिब देरानि बै लांगोनायाव//

अरण ताफा ब्रह्म
खुंग्रिं हाइस्कुल
जिल्ला:-चिरां

राइज्योआव जापानिज एनकेपेलाइटिसजों गाग्लोबजानानै फिन सासे सुबुंनि जिउ खहा

गुवाहाटी, 19 जुलाइ: राइज्योआव जापानिज एनकेपेलाइटिसजों गाग्लोबजानानै फिन सासे सुबुंनि जिउ खहा जानायनि खौरां मोन्नाय जादों। मिबथिनो मोन्नाय बायदिब्ला जामुगुरि हाथनि सासे सुबुङा जापानिज एनकेपेलाइटिसजों गाग्लोबजानानै गुवाहाटी मेडिकेल कलेज देहा फाहामसालियाव जिउ गोमानो गोनां जायो। जिउ गोमानांनाय सुबुंनि मुंखौ जामुगुरि हाथ जमिदार सकनि थागिबि अरुप नाथ होन्ना मिथिनो मोन्नाय जादों। खौरां मोन्नाय बायदिब्ला अरुप नाथ मुंनि बे सुबुङा सिगाङाव लोमजादोंमोन बेनि उनाव थै आन्जाद खालामनायाव जापानिज एनकेपेलाइटिसजों गाग्लोबजानायनि रोखा खौरां मोन्नो हायो। उनाव बिखौ गोजौसिन फाहामथाइनि थाखाय गुवाहाटी मेडिकेल कलेज देहा फाहामसालियाव थिसन्नाय जादोंमोनब्लाबो जिएमसिएइसआवनो जिउ गोमायो। अरुप नाथनि जिउ गोमानायाव ओन्सोलनाङैनो दुखुनि जोमै साग्लोबनायजों लोगोसेनो मोनसे गिखांनाय थासारिबो सोमजिदों। ओन्सोलनि थागिबिफोरा सावस्रि बिफानखौ दुलाराय ओन्सोलआवनो जापानिज एनकेपेलाइटिसखौ होबथानो थाखाय नांगौ जानाय बायदियै सांग्रांथि आरो गोख्रों राहा आजावनो खावलायदों। राइज्योनि गोबां जिल्लायावनो जापानिज एनकेपेलाइटिसजों गाग्लोबजानानै थांनाय माखासे सानफोराव सा 25 निफ्रायबो बांसिन सुबुंफोरा जिउ गोमानो गोनां जादों। अखं आरो आफां आसामनि माखासे जिल्लाफोरजों लोगोसे बराक सेरफाङावबो सा 250 निफ्रायबो बांसिन सुबुंफोरा बे बेरामजों गोग्लोबजादों होन्ना दिनैनिफ्राय 4 सानानि सिगांनो सरकारि सुलुङाव फोसावजादोंमोन। बे फोरमायथाइ बायदियै नलबारि, गलाघाट आरो दरं जिल्लायावनो बांसिन सुबुंफोरा बे बेरामजों गोग्लोब जादों। नलबारियाव सा 19, गलाघाट आरो दरङाव सा 18 सुबुंफोरा बे बेरामाव गोग्लैदों होन्ना मिथिनो मोन्दों। बे बायदिनो धेमाजियावबो जापानिज एनकेपेलाइटिसनि गोहोमआ गाज्रियैनो गोग्लैदों होन्ना खौरां मोन्नाय जादों। जिल्लायाव दिनैसिमाव सा 3 सुबुंफोरा बे बेरामाव गोग्लैनानै जिउ गोमानांदों। सावस्रि बिफाननि फोरमायथाइ बायदियै जिल्लायाव जापानिज एनकेपेलाइटिस बायदि बेरामाव सा 19 सुबुंफोरा गोग्लैदों। बेनिनो सा 7 सुबुंफोरनि देहायाव जापानिज एनकेपेलाइटिसनि नुजाथिनाया रोखा जादों। गाग्लोबजानायफोरखौ धेमाजि सरकारि फाहामसालियाव नांगौ जानाय बायदि फाहामथाइ होगासिनो दं आरो गोब्राब थासारियाव थानाय बेरामिफोरखौ डिब्रुगड़ आसाम फाहामथाइ फरायसालिमा देहा फाहामसालियाव दैथायहरनाय जायो। गलाघाट जिल्लायाव जापानिज एनकेपेलाइटिसआव गोग्लैनायनि अनजिमाया सा 19 सिम बांलांदों। सनितपुर जिल्लायावबो बे बेरामआ गिख्रंथाव महरै गोसारनो हमदों। बे बेरामाव गोग्लैनानै जिल्लायाव सासे खुदियाजों लोगोसे सानै सुबुंफोरनि जिउ खहा जाबाय। अनुप नाथनि जिउ गोमानाय लोगो लोगोनो बे फारिलाइआ आरो लावसिनबावबाय। सनितपुर जिल्ला सावस्रि बिफानआ बे बेरामनि गोसारनायखौ होबथानो थाखाय जायगा जायगा पगिं खालामनायजों लोगोसे मुलि गोनां मुसारि आरो सांग्रांथियारि हाबाफारि राहा लायो। हादरनि गेजेरआवनो आसामआव बे बेरामनि नुजाथिनाय आरो गोहोमआ बांसिनदों होन्ना बिफानआरि सुलुङाव फोरमायदों। सुलुङाव फोरमायबावनाय बायदिब्ला थांनाय 7 बोसोराव एबा 2018-2024 सिमआव राइज्योआव 3 रोजा 340 सुबुंफोरा बे बेरामजों गोग्लोबजादों। बेनि गेजेराव सा 529 सुबुंफोरा बे बुहुमखौ अरायनि थाखाय नागारलांनांदों।❑

मुं'द मल'

पबित्र मोसाहारी
गामि- पदमबिल
ला:सो:-आफ्लागाव, कक्राझार।

"लेरख' बिफांआव अमा"

दिनै बेसेबा
गोमोथाव सोमोनांथाव नुथाय।
जोंहानि अमा माखासेआ
लेरख बिफाङाव गाखोनानै
फिथाइ जागासिनो दं, ज'ज'
दालाइ-गरस्लाइ बारस्लाइ।
जोबोद गोमोदों आ।
गोसोजों-गोसो सानदों-माब्रै
जाखो दिनै मा एसे
सोमोनांथाव नुखो आं दिनै?
बायदि गोसोनि सोंनायजों
नायगोमोफ्लांदों आं, जोंहानि
अमा माखासेखौ।

बिसोरो गाखोना
गावजों-गाव अरलायलायदों,
खेलायलायदों, गोसो बायदि
मिनि खुसि-खुसि अरखा-
अरखा जादों, गाख्लायहरदों।
बिसोर गाख्लायगारनायखौ
नुना गोसोआ होहरनो
सानदोंमोन। नाथाय
बावगोमोनाय गोसोआ सिरि
मोनखाङाखै। खुगाया बेखेवनो
हायाखै। गोसोआवबो एसे,
एसे गिनाय फैदों,
सानफ्लांदों-नंमारगौ बुहुमा
बेलथायमारबाय, गासैबो
बुहुमनि नेम खान्थिफोरानो
सोलाय लांबाय, गोमोथाव-
गोमोथाव जाथाय जाग्रा
जालांबाय, सुबुंफ्राबो बिमानि
गोर्बोनिफ्रायनो सालाक
सिमाद जानानै फैखायो।
बेनिखायनो उन्दैनिफ्रायनो
गोमोथाव-गोमोथाव राव
रायनो रोङो, फाव खालामना
सोमो नांहोयो। आथिकालखौ
बायदिसिना फोरोंना रोंहोनो
हाबाय। रायलायनो
रोङब्लाबो सुबुंनि
रायलायनायखौ हमनो हायो।
थिन्नायखौ बुजिना खामानि
मावो। होमब्ला....., जानो
हागौ बै जोंनि अमाफोराबो
गथफोरनि सानफ्रामबो गाखो-
गाखो लेरख' जानायखौ नुनाय
सानफ्रोमबो नोजोर खालामदों
आरो बे बायदिनो गाखोना
जानो सोलोंदों। दिनै आं
अमानि बिफाङाव गाखोनायखौ
नुसन्ना मोदायसो नामा
सानफ्लांगारदां।

बे बायदिनो बेसेबा
गोबावनि उनाव खेलाय-
खेलाय जाबाय थानाय
अमाफोरनि मासेआ फिसा
दालायाव गाखोफ्लांनानै
गिलिरखौ लाखिनो हायै
जानायलाइ दालाथा थेम बायना
जलदब गोग्लैगारबाय। लोगो
लोगो माखासे अमाफोरा
गोख्रैयै गाहायाव
ओंखारख्लायना बै गोग्लैनाय
अमाखौ ज' ज' आबाद
खालामो। गोसोआ नायैनो
सान्दोंमोन आंना-गोग्लैनाय
अमाखौ आबाद खालामहैनो।
नाथाय बिसोरनि मोदै हुगार-
हुगार आबाद खालामनायखौ
नुना बादा होदों-दाथांथ, मा-मा
खालामो नायखुमाबावनि।
दसेनि उनाव आर गोमोथाव
नुबावबाय-माफ्रोम अमाया
मानसि बायदि दबफं-दबफं
गसंबाय आरो बै गोग्लैना
जखम जानाय अमाखौ ज' ज'
सिगांनि आथिंजों दैखोना
गावसोर थाग्रायाव लांबाय,
गनद्रायाव। आस'रिद...
...गोमोथाव, सोमोनांथाव,
अमायाबो गसंनो रोंबाय.....!!
आरो गोमोसिन्थारबाय आं थानो
हायाखिसै मोदायबो
नंफ्लांबाय। स्रो-स्रो
गिनायजों मोजांस्रिउना
आयनो खारलांना खिन्था
हैबाय आं- आयै, आयै
जोंना अमाया लेरख'
बिफाङाव गाखोदो।
बिफाङाव गाखोदों होन्ना
खोनानानै आयआ गोमोना
बुंबाय-अमाया बिफाङाव
गाखोदों..... ? (!)
बोरोनायनि होन्ना लेरख'
बिफांथि खारलाङो। होमब्ला
आं थाब बुंफिनो- गैला आयै
ओंखारजोब्बाय। मासेया
गोग्लैना गन्द्रायाव आथिं
बायना दं। आथिं बायदों
होन्ना खोनानानै गन्द्रा फारसे
खारलाङो आयआ गाब्रायनाय
गोसोजों। आंबो थांफायो
गन्द्रा फारसे। बोरोथो?
बबेया? माथो गासैबो
खारलायना गेलेगासिनोसो
दंलाय। खैफोदनिफ्राय
बारगना सोंनाय बायदि
आयनि राव। हबे
जाथियानोमोन आयै।
गोमोनानै हरखाब खिन्थादों
आं आयनो आसि थना।
मानोना दहाय बिफांनिफ्राय
गोग्लैना आथिं बायनाय
अमायानो बारदावला
गुबुनखौ अरै, अरै, खेलाय,
खेलाय होसोगासिनो दं।
गोसोआ सान्दों-दासो
बायनाय आथिंआ माब्रै दानो
हामखो? सोर
फाहामखो...? मा आफोद-
आफोद जाथाय नुखो आं
दिनै? गोमो हाबदोंमोन आं
दसेनो नायगोमोफ्लांदों।
आंनि नायगोमोनायखौ नुना
आयआ बुंदों-मा जामबाखौ
नायगोमोखो? अबाहा बोरो
आथिं बायनायालाय? बहा
नुवामोन नोंलाइ बिफांआव
गाखोना गोग्लैनाय? सोरबा
अमाया बिफाङाव गाखोनो
रोङो? जामबा जामबा आंहा
बेखौनो बिखा ख्लाब-ख्लाब
मोनगुलायदों आथिं बायदों
होन्नायखाय। बिदि बुंना
आयआ ब्लद थाङो। आयखौ
गल' नायहरना खरखौ
फिदिंना अमा माखासेखौ
नायफिनबाय आं।
आयु.....!!! मा एसेबां
गोमोथाव,
सोमोनांथाव.....!! गासैबो
अमाया आंखौ नायदों,
मानसि बायदि मिनिग्लाबदों
आरो मिनिग्लाबदों गसं-
गसं, आखाय हमथुम-
हमथुम। मबेबा-मबेबा खुगा
ब्लां-ब्लां सिदों अरनो
बायदि फाव खालाम हरदों।
बिखा गुरलुब-गुरलुब
खोमोन गसंख्रांनाय, हां
सथथे-सथथे मोनगुलायनाय
गिखांबाय आं। आर थानो
हायाखिसै गुरलाब
बाग्दावनायजों खुगायाव राव
ओंखारबाय- आयै, आयै
अमाया नै आंखौ मिनिदों,
मिनिग्लाबदों, अरनो
नागेरदों होन्ना मोखां सोम-
सोम होख्राव- होख्राव
खारलांना आयनो खोन्था
हैनायावनो, फंबाय दैथुना
मोदोमाव नारना
बाग्दावनायजों बुंबायदो....
द, मा जाखो? होमब्लासो
सुथि, गुरलाब बाग्दावनानै
बुंफ्लांबाय आं- नै, माथो
सिमांसोन..।❑

रंजालि गथ'फोरनि सौरा

बाइफ्लेनाय मिजिं

फागुननि जावलिया बारजों बुसोम जानानै
मेंनाय देहाखौ लानानै आगान सुरलांदोंमोन रजे,
आं नोंखौ लोगो हमनो होन्नानै,
बै जिउनि लांगोनायाव।
नाथाय दिनै आं अननो रोङै
फागुननि जावलिया बारजों
बुखार लांजाबाय रजे
नोंनि बेसेबांबा गोजानाव।
जाखां फैयो दाबो रजे,
नोंनि मिनिखैरो मिनिनाइआ
सिमां मोकथां साया-माया
आंनि साखाथियाव।
हांमा थाबाय रजे,
नोंखौ लोगो मोनैयाव
दाहा थाबाय रजे
नोंखौ नुयैआव।
माबोंरै बावनो रजे, नोंनि बे दावखौऔनि
बायदि गोदै गारांजों राइज्लायनायखौ।
बे जोनोमाव गैया रजे,
बै जोनोमाव नोंखौनो अराय समनि थाखाय,
नेनानै थाबाय थागोन आं रजे जिउनि
लांगोनायाव।

मुस्रि पुष्पा कुमार ब्रह्म
जिल्ला:-कक्राझार

लिमारिक

ए.के ब्रह्म

(1)
जुदि सोरबाफोर मोसौ बेदर गारनानै थाङोब्ला,
बिथांमोनहाबो सिरियै फासयनानै थानो नाङ;
बेनि फिन्नायखौ एरै होनांगौ
'बुलेट का जबाब बुलेट'- ना मा बुङो राइजोआ?
(2)
'सबके साथ सबका बिकाश'- स्लगाना पदुम दोलोनि,
सिगांग्रो थांखिया नाथाय मचनद दखल खालामनायनि?
मचनद: दिल्ली, दिचपुर, कक्राझार आरो.....
मानो एसेबां गोसो नांगौ हादतयारि दोलोनो!
हायुङारि गौथुमाव थानाङा नामा ओन्सोलारि दोलोनि बिथाथि?

जोंनि गामि

सान्जानि जारौ साना नुजाबोनाय
लोगो लोगो सोरां मिथिंगानि अराय
नाथाय आय'..... आंनि जोनोम गामि॥
गैया समायना-रमायना महर बिबारनि बारि
सोमखोर गोथां हाजो-हाला सारि-सारि।
गासैबो दंनायमानि गोरान आबाद
फाथो, बेसर, सेबिंनि अनगा गोदान आबाद।
गैया रावबो साख्रि-बाख्रिनि गिरि
बयहाबो फोथारनि आबादआरि।
गायनो-फुनो गैजाया दंग-जाम्फै,
गैया जेब्लाबो ओंखामनि आखाय-बेदरनि आलि।
बेनो जोंनि जोनोम गामि आमिनफारा।
खोलो-खोलो बार बारनाय मिथिंगाजों
दावसिन-दावज्ला गाबनाय देंखोजों।
समाइआ-फागुननि थिं-थिं सानानि बिदुं
रानस्राव बारहाव जेब्लाबो गुदुं
बिफां-लाइफां, औवा, रायदों रानजोबो॥
गैजाया दासिमबो मोब्लिबनि सोरां
लाबोग्राबो गैया गामिखौ अराय सोरां।
बेनि दुखु थियासिन मा गामि दं
बे मिथिंगानि बिखायावलाय.....??
बेनो जोंनि गामि- आमिनफारा।

रिनदाव बसुमतारि
गामि:- आमिनफारा, पाटगाव
जिल्ला:- कक्राझार (बि.टि.सि.)।

जिउनि गुथाल

चक्र मुसाहारी

सुबुं हारिनि गेजेराव
दुखु-दाहा गोनां गैयै
मिथिस्लाबाजासे रंगिना
बुहुमआव जोनोम
लानायदोंमोन आं, नैबे
साहारा बाला हामानि
गेग्रेब देरायाव।
बेनो नामा जोनोमनि बान्थाया? हाय!!
लैथोनिखुरैबो थौसिन दुखु
अखरां बादि सिमना मोनै जेंना
जिउनि आगानफ्रोमबो हेंथा,
फेर्लेबसेल' सुखु- गोजोन
आंहा बे उजिआव।
लरहायनाय देहा लानानै
माबा मोनगोन सान्नानै
दावगादों, नाजादों आरो हास्थायदों,
गुवार साहारा बाला हामानि
निजोम देरायाव।
नुस' हायै,सानस' मोनै
रोमै रोमै गोजानाव जायखार
लांब्लाबो, बावनो हानाय नंला
आं आंनि सिमांनि अनजालिखौ।
गोथार सान्नाय आंनि
बेरखां हाया मोखथांआव
गावखौनो फोरमायनो गिनानै
नों अनजालिनि सिगांआव.....।

फैमाल जुलि

अनजालि थावसि
नोंखौ मोजां मोननानै
आबथान सोखादों मोनआं
आसान थेबबाय मोन।
जिउनि थैस थांसनि थाखाय,
नामजारि खालाम खादों मोन आं
नाथाय खालामबायनों
बे संसाराव गोदाउ सोराव
आंखो गारनानै गुबुन-
जोहोलावजों हाबा जाहैबाय नों थावसि।
नुबाय दा आं नोंखौ निसा जायो-
जायो खानाय मेराय मेराय
बिमा बिफा रायखां रायखां बुजाबाव नों
दासो गोरबो गावलां नांबाय।
आंखौसो फसथाय फिनबाय नों थावसि।
आंबो नोंखौ लाफिनो हाला
नोंखौ लानांगौब्ला,
बेवआयखौ हाबा लांगोन आं थावसि ।

मुस्रि थुलुंगा दैमारी
जिल्ला-कक्राझार, बिटिसि

हांमां थाबाय रंजाली

सना नोंखौ लानानै सानदोंमोन आं संसार जानो।
नाथाय नों दिनै आंनि सानन्नायखौ
फैमाल खालामखो मानो?
सना आंदि नोंखौ लानानै बेसेबांबा
दुखु दाहा सहायदोंमोन,
नोंखौ लानानै जादोंमोन आं उसाव बादाव।
नाथाय गैया गासैबो फैमाल आंनि मिजिंआ।
सना नोंखौ मोनन्नाय आसायैसो
लादोंमोन आं मावनो बिबान,
नाथाय बुखार लांबाय बेसेबांबा गुवार लैथोआव।
बेफोरखौ सानानै दिनै हांमाल' सुरो आं,
खुद्रियो आं फेलें मिजिंनि थाखाय
हांमाजों मोदैल, हुगारो अराय आं
सानहर' सामफ्रामबो

मुस्रि रिनदाव बसुमतारि
जिल्ला-कक्राझार, बिटिसि

GOVT. OF ASSAM
OFFICE OF THE SENIOR SUPERINTENDENT OF POLICE :: UDALGURI :: DISTRICT :: UDALGURI ASSAM ::

The above photograph is of an unknown male, dead body, age about 42 years.
Complexion - Swarthy
Height - 5.4 feet approx
Wearing - Yellow T-shirt & black track pant

The body was found at Dimakuchi Market. It has been recovered, and inquest proceeding over the dead body was conducted by executive magistrate Modira Begum, ALRS. The body has been sent to Udalguri Civil Hospital for post-mortem examination and is currently kept at the Udalguri Civil Hospital Morgue for a period of 72 hours for identification.

In this regard a U.D. case has been registered at Dimakuchi PS vide U.D. Case No. 17, dated-17/07/2025. If anyone can identify the deceased, they are requested to kindly inform Dimakuchi Police Station at the following contact numbers for further necessary action. **Dimakuchi Police Station Contact No. 70026-89479/86384-36874 (Cell phone)**

Sd/-
Sr.Superintendent of Police,
Udalguri Assam

DIPR/D/BSA/112/20-Jul-25

त्रिपुराआ सा-सान्जानि गिबि खेब 800 मेगावाट पाम्प स्टरेज पावार प्लान्ट मोनसिगोन

आगरतला, 19 जुलाइः त्रिपुरानि गोहो मन्त्रि रतन लाल नाथआ फोसावयोदि, राइज्योआव 800 मेगावाटनि पाम्प स्टरेज बिथांखि (पिएसपि) गायसन्नाय जागोन, जाय सा-सान्जा ओन्सोलाव गावसोरनि फारसेनिफ्राय गिबि बिथांखि जागोन। बे बिथांखिखौ एनएइसपिसिनि गेजेरजों गायसन्नाय जागोन। बेनि सिगां सोनाब बंगनि पुरुलियाआव 900 मेगावाटनि बागमुन्डी पिएसपि गायसन्नाय जादोंमोन। बे खौरांखौ गुवाहाटीआव खुंनाय 29थि सा-सान्जा ओन्सोलारि मोब्लिब कमिटिनि जथुमनि समाव फोसावयो। गोहो मन्त्रिआ अटिपिसि पलाटानआ मोब्लिब

बिथांखिनि थाखाय गेसनि बेसनफोराव बांनायखौ होबथनायावबो मख'जाथाव बिफाव लादों। मानोना बे थांखिजों गासै सा-सान्जा राइज्योफोरनि सायावनो रांखान्थियारि गोहोमा गोग्लैयो। बिसोरनि गोखोडै हेंथा होनायनि जाहोनाव बे थांखिखौ गनायथि होनाय जायाखै। नाथआ त्रिपुरानि गोग्गो इनार्जि नाजावनायफोरनि त्रिपुरा पीक आर्वासनि समाव सलार इनार्जिखौ साबसिनै बाहायनो थाखाय बेटारी इनार्जि बाख्रि नेम-खान्थिफोरनिबो बिथांखि लागासिनो दङ।❑

पाकिस्तान एयारस्पेसआव 24 आगस्टसिम भारतीय उरां जाहाजआ थांनो हानाय नङा

गोदान दिल्ली, 19 जुलाइः अपारेसन सिन्दुरनि उनाव पाकिस्तानआ भारतीय उरां जाहाजफोरनि थाखाय गावसिनि एयारस्पेसखौ बन्द खालामदोंमोन। बावैसो सिगां पाकिस्तानआ बे बेन खालामनायखौ 24 आगस्टसिमनि थाखाय बाराय होबाय। पाकिस्तान एयारपर्ट अट'रिटि (पिएए)आ बेनि खौरांखौ होदों। एनअटिअएमनि बायदिब्ला, भारतीय एयारलाइननि जायखि-जाया नोगोरारि एबा सान्थ्रि उरां जाहाजआ पाकिस्तान एयारस्पेसआव एन्ट्रि मोन्नाय नङा। बे बिथोनखौ थांनाय मोनाबिलि 3:50 रिंगानिफ्राय सोलिहोदों। पिएएआ नटिसखौ मिथि होनायनि गेजेरजों बुङोदि, बे बेन एबा बन्द

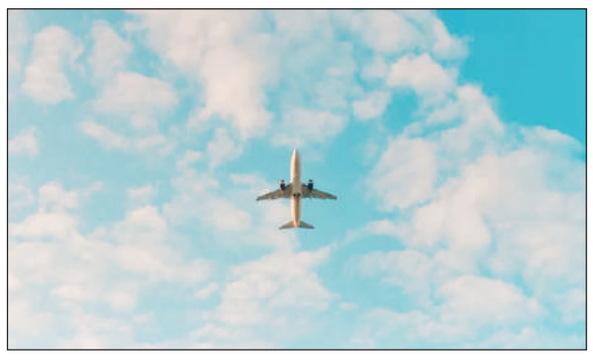

खालामनाया भारतीय थिखानाय समनि बादियै 24 आगस्ट 2025 नि फुंनि 5:19 रिंगासिम सोलिगोन। मिथि होनाय जायोदि, 22 एप्रिलआव जानाय पेहेलगाम गाग्लोबनायनि उनाव भारत आरो पाकिस्ताननि गेजेराव जेंना गोनां थासारि सोमजिदोंमोन। अपारेसन सिन्दुरनि समाव दरनैबो हादतआ उरां जाहाजफोरनि थाखाय गावसिनि एयारस्पेसखौ बन्द खालामदोंमोन। भारत सरकारआ 30 एप्रिलआव पाकिस्तानि उरां जाहाजफोरनि थाखाय गावसिनि एयारस्पेसखौ बन्द खालामनो फोसावदोंमोन, जायनि उनाव पाकिस्तानआबो भारतीय उरां जाहाजफोरनि थाखाय गावसिनि एयारस्पेसखौ बन्द खालामदोंमोन। भारतआ 24 जुलाइसिमनि थाखाय पाकिस्तान एयारलाइन्सनि उरां जाहाजफोरनि सायाव बे बन्दखौ सोलिहोदोंमोन, जाय दासिमबो सोलिगासिनो दङ।❑

मिज'राम थाव टेंकार सालायग्रा आफादआ लामा गाज्रिनि जाहोनाव सिबिथाइ बन्द' खालामनो फोसावदों

आइजल, 19 जुलाइ : मिज'राम थाव टेंकार सालायग्रा आफाद (एमअटिडिए) आ फोसावोदि, बिसोर राइज्योखौ आसामजों सरजाबग्रा माहारियारि राजा-लामानि गोब्राबै गाज्रि थासारिनि जाहोनाव शनिबारनिफ्राय सिबिथाइखौ बन्द' खालामगोन। सिबिथाइ बन्द' खालामनायजों मिज'रामनो थाव जगायना होनायनि सायाव मख'जाथावयै गोहोम गोग्लैनो हागौ, जाय बे लामानि सायाव बांसिनै मोनसे बिबुंथियाव बुङोदि, माहारियारि राजा-लामाया ओंरैबायदि गाज्रि जाबाय, जायनि जाहोनाव आथिखालाव बेयाव थाव टेंकारफोर सालायनाया रैखाथि गैलिया। फसंथाना 19 जुलाइनिफ्राय बे माहारियारि राजा-लामाखौ जेब्लासिम सालायनो थाखाय बानायफिना अब्लासिम टेंकार सालायैनि थांखि लायो। बेराफारसे फसंथाना बन्द'नि जाहोनाव जायखि-जाया असुबिधानि थाखाय सुबुंफोरनाव बिमाहा बियो। मख'नो गोनांदि, एनएइच-306 आव गोहोम गोनां सैरां-कावनपुइ सेक्टरा दंफायो, जाय मिज'रामनि मख'जाथाव जगायना होग्रा लाइन महरै खामानि मावो। गासै गोनांथि जानाय मुवा-बेसादआ आसामनि शिलचरनिफ्राय राजथावनि आइजलसिम बे लामानि गेजेरजों राइज्योआव हाबो। एनएइच 6 नि सैरां-कावनपुइ सेक्टरखौ बावैसो सिगां राइज्यो सरकारनिफ्राय माहारियारि राजा-लामा एनएइचआइडिसिएलआ गावसोरनि बेंखनाव लायो, जाय मौसुमि बोथोराव बांसिनै गोहोम गोग्लैदोंमोन। बे लामाखौ बानायफिन्नाय हाबाफारिया 10 जुलाइनफ्राय जागायदों। नाथाय लान्थ्रियै हानाय अखाया बेयाव हेंथा होदों होन्ना एनएइचआइडिसिएलनि मावफुं बिथोरगिरि निरेन्द्र कुमार जाखड़आ बुंदों।❑

(महाभारतनि सल')
मंकर लाल बर'

तपती आरो सम्बरण

चन्द्र फोलेरनि राजा-सम्बरण। सासे धोरोमसुला राजा। सान मोदाय आरो बाइदिसिना मोदायफोरखौ गोसो होनानै फुजियो बियो। सान मोदायनि अन्नायाव बियो जोबोर नायनो मोजां। बिनि बादि महर-मोखां, आखल-आखु गोनां रावबो गैया। जौस्रां-देरस्रां महर बिनि। बे बुहुमाव बिखौ बाख्नायै आरो मोजां मोनै रावबो गैयामोन।

सान मोदायनि फिसाजो- तपती। रुप-गुण जोबनो गैया। आखल-आखु गोनां। जोबोरै धोरोमसुलि। मुलुगनि जिरखांनाय हिन्जाव। गेवलां महर बिनि। नायनो समायना। देरफुनाय सिख्ला। हाबानि बैसो सौफैब्ला बिफाआ सान्नायसै- तपतीनि जिउनि जुलिया सम्बरण आनो जानो हागौ।

सानसेखालि राजा सम्बरणआ मैहुराव ओंखारलांनायसै। मै, अमा नाइगिर नाइगिर ओरै बादि जायगायाव सौहैयासै- बै जायगायाव बियो दै गरदसेखौनो मोनाखैसै। दै गांनानै बिखा-गारामा रानलांबाय। राजाआ सहायनो हाथारलिया। दै मोनैनि गरायआबो दुबब्ला थैनायसै। मा खालामबावलायखो। राजाआ दै नाइगिरना थिरिं-बिरिं थाबायनो हमबाय।

थाबायनोथ' हमनायसै; नाथाय लामा ससे थांब्लानो आन्दायनो हमासै बियो। लामा गोमाबाय। मेगनाव उखुन्दै खुबाय। दिग दिहुन्नो हालिया। सा-सानजा, खोला-सोनाब बावलांबाय। थाबायै थाबायै बियो हाजों मोनसे मोनहैयासै। दिग दिहुन्नो थाखाय राजाआ हाजो सायाव गाखोलाङासै।

हाजो सायाव गाखोनानै नाथाय राजाआ गोमो हाब्बाय। बियो नुनायसै-सासे जारौ-मारौ बेसेबा मोजां सिख्ला दं जिरायनानै।

सिख्लानि खाथियाव एसे आगान सुरना राजाआ बुङासै-''जारौ! बेसेबांबा नायनो मोजां नों। बेबादि महर-मुस्रिखौ आं सिमाङावबो नुवाखै। नाथाय दिनै मोकथाङावनो नुबाय। सोर मोदायजोमोन बियो नोंखौ बे संसाराव जोनोम होनाया? खेबसे बुं नोंसोर? थाबैनो बुं नों मोदाय ना मानसि? ना मायानि महर! आं नोंखौ मोन्नो लुबैयो।''

नाथाय बि हिन्जावआ थाबैनो गोमोर लांबाय। राजाआ हालाय-हाफाय नाइगिरबायासै। दसेनि उनाव गोजौनिफ्राय हिन्जावआ मिनिस्लु मिनिना गुरै रावजों बुंहरनायसै-''नोंथाङा जादों सासे राजा। अन्दर महलाव थांफिनदो। हादर खुंनानै फोरजा फोरखौ आलो आलो खांहैदो।''

राजाआ गोसो गिलिरै फिन हरबाय-

''स'ना! नोंसोर? बुं माइनाव। नोंखौ मोनाब्ला आं आरो थांनानै थालिया।''

अब्ला बे सिख्लाआ आरो बुंहरबावबाय- ''आं सान मोदायनि अनजालि फिसाजो। मुङा आंनि तपती। आंखौ मोन्नाया सिमाङावल' जागोन। मोकथाङाव मोन्नाया जोबोर गोब्राब। आंनि आफाखौ गोसो होसारना फुजि आरो खुसि खालाम। बेनि उनाव बियो अनब्लासो आंखौ नोंथांनि आखाइयाव गथायनो हागौ। बेनि अनगा नोंथांनि हास्थायनाया जाफुंनाय नङा। फैमाल जागोन।''

बे बादि बुंनानै सिख्लाआ गोमोर लाङासै। राजाआबो दाहा दुखुजों दंफां मुराबादि जानानै बे जायगायावनो गोग्लैना थायासै।

हजोंहाय राजा गैयै हादराव फोरजा फोरा आनि-थानि जानांबाय। मैहुरनिफ्राइ थांफिनैलाय मन्त्रिफोरा सानथ्रि-फानथ्रि लानानै राजाखौ नाइगिरनो ओंखार बोबाय। नाइगिरै नाइगिरै बै राज्योआव राजाआ अन्थाय सायाव गोग्लैना दं।

बेसेबां गोबावजों राजाआ सुथि मोनखाङासै। बियो सासे बोराय मन्त्रिखौल' खाथियाव लानानै गुबुनफोरखौ थिनहर फिन्नायसै। राजाआ गावनि गोसोनि हांमाखौ फारि फारि फोरमायासै। बेनि उनाव सान मोदायनि मुं लानानै बियो तप फालिनो हमनायसै। जोबोर गोब्राब तप फालिनायसै। राजानि खर'आ हायाव थायासै आरो आथिं थोंनैया। गोजौयाव थायासै। गथ' गोलैंनि खामानि नङा।

गाहाय मन्त्रिआ खौरां हरनायसै- हारिनि गुरु बशिष्ठनि खाथियाव। बियो फैनायसै- बै हाजो सायाव। फैनानै सम्बरणखौ गाबज्रिबाय। बेनि उनाव बिसोर सान मोदायनि खाथियाव थांनो हमनायसै। बशिष्ठ मुनिआ सानि खाथियाव फैना गावखौ फोरमायनानै लायासै आरो खुलुमना बुङासै-''मोदाय! चन्द्र फोलेरनि राजा सम्बरणनि आखाइयाव नोंथांनि फिसाजो तपतीखौ अन्नानै गथायदों। तपतीआ जैरै आखल-आखु गोनां आरो नायनो मोजां, एरै सम्बरणआबो बान गोनां आरो गुन गोनां। सासे गिदिर जोहोलाव। आं सान्नानै नायबाय, बे मोनथाम मुलुगाव अनजालि तपतीनि जिउनि जुलि जाथावगोनआ सासेल' दं- बियो सम्बरण। नोंथाङा मा बुङे?''

सान मोदायआ गोसो खुसियै बुंनायसै- ''नोंथाङा जादों गुरु सासे गिदिर बैरागि। नोंथांनि सान्नायाबो गाज्रि नङा। जाफुं थावगोन। आंनि फिसाजोनि हाबानि थाखायनो आंबो जोबोंरैनो जिंगा सिदोंमोन। नाथाय आंहा खाफाल मोजां, बिनि थाखाय नोंथाङा गावनो नुजाफैबाय। बे बादि रंजाथाव बाथ्रा माथो दंबावो? खौरांआ बेनोसै दि नोंथाङानो माबार बेनि थाखाय लाहार-फाहार खालामदो। आंहा बुंनांगौ जेबो गैया।''

तपतीखौ लानानै बशिष्ठ मुनिआ सम्बरणनि खाथियाव फैबाय आरो बे हाजोआवनो बिसोरनि हाबा होनायसै। बेवहायनो गोसो खुसियै राजा-रानीआलो आलो थानो हमनायसै। गावनि हादर फार्से थांफिन्नायनि मुं गैलिया।

हजोंहाय राजा गैयै हादराव फोरजाफोरा जाबाय-जोबोरै आलाय-सिलाय, हालाय-हाफाय। राजा गैयाब्ला माबोरै थो थावरिलायखो? सोरगिदिं जानो हमबाय आंखाल आरो मारखि बेराम।

राइजोफोरनि बिब्दि अलखदखौ नुनानै बशिष्ठआ गावनो थांनानै बिसोरखौ लाबोनायसै। अब्लासो हादराव माइनाव हाबफिनबाय आरो सुखु-सान्थि जाफिनबाय।

समनि उनाव तपती आरो सम्बरण मोनहा फिसा हौवा सासे मोनबाय। नामआ जादों कुरु। बे कुरुनिफ्रायनो कुरु बंश। कौरब आरो पाण्डबफ्रा बिनि बंश (फोलेर)। बिसोरखौ लानानै भारत हादरनि देरसिन 'कुरुक्षेत्र दावहा' होन्नाय जादोंमोन आरो बिसोरखौ लानानैनो ब्यास मुनिया लिरदोंमोन गिदिर सल'न्थायमा-महाभारत।❑

No.TECH-28/SE(R&B)/ E-Tender/ 2019-20/105, *Dated Kokrajhar the 19.07.2025*

Tender No. 379 of 2025-26

PRESS NOTICE

The Superintending Engineer PWD (R&B) Circle, Kokrajhar on behalf of the Governor of Assam invites bids from approved and eligible Contractors Registered with Public Works Department (Roads) Assam/Contractors registered with Bodoland Territorial Council in the category of Class-I (A,B&C) for the 2(two) Nos. of schemes/works for bids amounting to **Rs.2,77,36,596.00** (Rupees two crore seventy seven lakh thirty six thousand five hundred ninety six) only .

Details may be seen at website http://assamtenders.gov.in and also in the office of the undersigned during office hours.

Sd/- Superintending Engineer
P.W.D.(R&B)Circle, Kokrajhar

IPR(BTC)/C/2025-26/1825

No.22/1/3045 *Dtd.19/07/2025*

SHORT SALE NOTICE

Interested individuals and parties are hereby invited to participate in an open auction sale of old damaged bi-cycies (1) Lot No.CR/UC/SB/SCRAP/01,of 2025-26), (2) Lot No.WR/UC/SB/SCRAP /01, of 2025-26) AND (3) Lot No.ER/UC/SB/SCRAP/01,of 2025-26) as scraped materials. The auction will be conducted on 24/07/2025 at the office of the Divisional Forest Officer, Kachugaon Division, Gossaigaon as per Auction Notice No.187 dated 15/07/2025.

Sd/-Divisional Forest Officer,
Kachugaon Division, Gossaigaon

IPR(BTC)/C/2025-26/1819

No.DE/BTC/Vacancy-2/Ele/Pt-IV/2025/16 *Dated Kokrajhar the 18th July/2025*

ORDER

It is hereby informed to all the candidates of Asstt. Teachers (Arts, Science & Hindi) of LP and ME Schools of BTR / Non-BTR who had absent during the scrutiny / verification of Academic and Professional qualification for the post of Asstt. Teachers (Arts, Science & Hindi) of LP and ME Schools under BTC area which was held on 10-07-2025 to 19-07-2025 as per notice issued by the Director of Education, BTC, Kokrajhar.

Therefore, all the absent candidates are hereby directed to appear before the selection committee on 21-07-2025 at Kokrajhar Govt. College, Kokrajhar from 10.00 A.M. onwards alongwith all the relevant documents and also request you to download the Annexure Format from the official website http://education.bodoland.gov.in

No TA & DA will be paid for the purpose.

Sd/-
Director of Education
Bodoland Territorial Council, Kokrajhar

IPR(BTC)/C/2025-26/1815

NO.DSKG/BTC-1/C/2025-26/119 *Dated Kokrajhar the 19th July'2025*

INVITING SHORT TENDER NOTICE

Fresh Sealed Tender in plain paper validity 180 days affixing court fee stamp of Rs. 8.25 (Rupees Eight & twenty five paisa) only to be eventually drawn up in PWD F-2 form tender agreement for the following works are invited from the Registered Contractor to be received from **21-07-2025** by the undersigned upto **23-07-2025** and opening on **25-07-2025**at **3:00 PM** in presence of the contractor or their authorized agents. If the date of opening tenders in holidays the tender will be opened in the next working days.

Sl. No.	Name of Works	Estimated cost (Rs. In Lakhs)	Earnest Money	Time of completion
1	Construction of statue of Bodofa U.N. Brahma at Bodoland Silk Park Adabari in Kokrajhar district under SOPD for the year 2025-26.	Rs. 10,00,000.00	Rs. 10,000.00 (1% for SC/ST) Rs. 20,000.00 (2% for General)	3 months
2	Construction of heavy duty entrance gate at Gurmou ECC in Tamulpur district under SOPD for the year 2025-26.	Rs. 8,00,000.00	Rs. 8,000.00 (1% for SC/ST) Rs. 16,000.00 (2% for General)	3 months
3	Construction of heavy duty entrance gate at Bhergaon S.S. office in Udalguri district under SOPD for the year 2025-26.	Rs. 15,00,000.00	Rs. 15,000.00 (1% for SC/ST) Rs. 30,000.00 (2% for General)	3 months
4	Construction of running water supply and sanitary facility at Khagrabari ECC in Udalguri district under SOPD for the year 2025-26	Rs. 12,00,000.00	Rs. 12,000.00 (1% for SC/ST) Rs. 24,000.00 (2% for General)	3 months
5	Construction of approach road with C.C. Paver block at Khagrabari ECC in Udalguri district under SOPD for the year 2025-26.	Rs. 18,00,000.00	Rs. 18,000.00 (1% for SC/ST) Rs. 36,000.00 (2% for General)	3 months
6	Construction of Grade –IV Staff Quarter at ADS office Kajalgaon in Chirang district under SOPD for the year 2025-26.	Rs. 12,00,000.00	Rs. 12,000.00 (1% for SC/ST) Rs. 24,000.00 (2% for General)	3 months

Details terms and conditions, estimate etc. may be seen in the office of the Directorate of Sericulture, B.T.C. Kokrajhar during the office hours.

Sd/-
Director of Sericulture,
Bodoland Territorial Council, Kokrajhar

IPR(BTC)/C/2025-26/1807

NO.DDB/BTC/GAD(SOPD)-01/2024-25/1287 *Date 18 July, 2025*

SHORT NOTICE INVITING TENDER

Sealed Tenders are invited with affixing non refundable court fee stamp of Rs. 8.25 (Rupees Eight and paise Twenty Five) only by the undersigned from the intending Contractors/Suppliers/Firms for the works mentioned below under GAD(SOPD) fund for the year 2025-26.

Sl. No.	Name of Work	Tender Value (Rs.)	EMD/Bid Security	Cost of Tender Paper (Rs.)	Time of Completion (in Month)
1	Additional finishing work of extension of Kochrajbangshi Sahitya Sabha Bhavan at Singimari village under Saktiashram VCDC for the year 2025-26	12,78,000.00	(1% ST,SC,OBC & 2% Gen.)	400.00	3 (Three) months

Pre-bid Date & Time :- 07/08/2025 at 10:30 AM
Last Date & Tie of Bid Submission :- 12/08/2025 at 2:30 PM
Date & Time of Bid Opening :- 12/08/2025 at 3:00 PM

Details NIT may be seen in all working days during office hours of the office of the undersigned. Tender Papers will be issued to the contractors or their authorized agent from 21-07-2025 to 05-08-2025 in the office of the undersigned on payment of cost of Tender paper in the form of demand draft/Bankers Cheque from any Nationalized Bank, duly pledged in favour of the Principal Secretary, BTC, Kokrajhar, Payable at Kokrajhar.

Sd-
Block Development Officer,
Dotma Dev. Block, Dotma

IPR(BTC)/C/2025-26/1818

नाग्रिजुलिनि गुवाबारिआव बेसेन नाङै मेगननि फाहामथाइ बादा खुंदों

तामुलपुर, 19 जुलाइ: तामुलपुर जिल्लानि भारत-भुटान सिमना ओन्सोलनि गुवाबारिआव दिनै मोनसे बेसेन नाङै मेगननि फाहामथाय बादा खुंनाय जादों। गुवाहाटी लाइन्स क्लाब, शंकरदेब नेत्रालयनि बान्जायनायाव आरो तामुलपुरनि आशा दर्शन ट्राष्टजों लोगोसे नाग्रिजुलि आन्स'लिक बाङाली लाइमोन फरायसा फेडारेचननि हेफाजाबाव सानसेनि हाबाफारिजों बे बेसेन नाङै मेगननि फाहामथाइनि बादाखौ खुंनाय जादों। गेदेर गुवाबारि ओन्सोलनि सा 100 निखुइ बांसिन बैसो जानाय हौवा-आइजोफोरा बे मेगननि फाहामथाइ बादाआव फैनानै मेगननि गोनां आन्जाद नायजायो आरो प्रेसक्रिप्शन बिलाइखौ आजावना लायो। मेगननि आन्जाद नायजानायनि उनाव फाहामगिरिनि बोसोन बायदियै बेसेन नाङै मुलिफोरखौ लानायनि अनगायैबो माखासे सुबुंफोरखौ आबुङै बेसेन नाङै गुवाहाटीसिम लाबोना मेगननि केटारेक्ट (नुनो मोनै) बेरामखौ अपारेशन खालामनो थाखाय बिथोन होयो। बे फाहामथाइ बादाआव तामुलपुर जिल्ला बिजेपिनि गाहाइ नेहाथारि भजन दास (लक्षी दास)जों लोगोसे बिजेपि मावफारियानि मोनसे हान्जा, दुलाराय आसाम बाङाली लाइमोन फरायसा

फेडारेचननि नाग्रिजुलि आन्सलिक आफादनि आफादगिरि मितुन दास, आशा दर्शन ट्राष्टनि निर्मला राभा, बिपुल डेका, रुपालि बर', मिना राभा बर', बुलु राजबंशिमोनजों लोगोसे माखासे मावफारिया, महेन्द्र नगर हाथाइ जौगाखां आफादनि नेहाथारि मानिक साहामोनहा बाहागो लानानै मेगन आन्जाद नायजाफैनाय सुबुंफोरखौ बायदि रोखोमनि हेफाजाब होयो। नाग्रिजुलि आन्सलिक बाङालि लाइमोन फरायसा फेडारेचननि मावखुलियाव खुंनाय मेगननि फाहामथाइ बादायाव दिनै डा: महसिना बेगम, डा: हरनुर रचित, डा: इसीता पाल, डा: निहार सुल्ताना, डा: बबीलिजा चौधुरीमोनजों लोगोसे सा 8 सोद्रोमानि मोनसे देहा मावफारियानि हान्जाया बादाआव बाहागो लाफैनायनि सिबिथाय होयो। ओन्सोलनि निखावरि बेराम जानायफोरा आरो ओन्सोलनि सांग्रां थाखोआ बान्जायगिरि आफादखौ दिनै खुंनाय बेसेन नाङै मेगननि फाहामथाय बादानि थाखाय साबायखर बाउदों।❑

(❑ 1 बिलाइनिफ्राय)

बाक्सानि शिलबारिआव इउपिपिएलनि आइजो सांग्रांथियारि मेल खुंदों

आफादगिरि मासि सामलायनायाव खुंजानाय सांग्रांथियारि मेलआव माननि आलासि महरै बाहागो लाफैनानै खक्लाबारि बियाबनि एमसिएलए मन्तु बर'आ गावनि बिबुंथियाव बुंदोंदि, ''बिटिसिआव गाहाइ मावफुं सोद्रोमा प्रमद बर'आ गासैबो हारि-हारिसानि गोसोनि सुबुं जानो हादों। बिटिसिआव अरायथा गोजोन, गोरोबलायनाय आरो जौगाखांनायनि राजखान्थि खालामनानै सरासनस्त्रा सुबुंफोरनि सिबियारिनि महराव ओंखारनो थाखाय प्रमद बर'आ राइजो-राजाफोरनि गोसोनि सुबुं जानो हादों। बिटिसिआव राइजो-राजाफोरनि गोसो-गोरबोनि सुबुं जानो हानाय प्रमद बर'खौनो फिन गाहाइ मावफुं सोद्रोमा (चीफ) महरै मोनगोन। मानोना फैगौ समआव फिन प्रमद बर'नि दैदेन्नायावनो बिटिसि सरकार दाफुंजानाया रोखा जाबाय। बिटिसिनि बांसिन अनजिमानि राइजो-राजाफोरा इउपिपिएलनि फारसे गसंथाबाय आरो प्रमद बर'नि दैदेन्नायाव फिन बिटिसि सरकार दानायनि खाबु होनायनि थाखाय थियारि जाबाय।'' एमसिएलए मन्तु बर'आ गावनि बिबुंथियाव हाग्रामा महिलारि आरो बिपिएफ दोलोखौ बायदि गोख्रोङै सोंखारियो। इउपिपिएलनि आइजो चेलनि मुसलपुर जिल्ला आफादनि गाहाइ नेहाथारि नमिता बसुमतारिआ सामलायनाय मेलआव दोलोनि आइजो चेलनि मिरु गाहाइ नेहाथारि हेलेना स्वरगियारिमोनहा गाहाइ आलासि महरै बिबुंथि होनायजों लोगोसे इउपिपिएलनि मिरु दैदेनगिरि फैलाव जे. बरगयारि, अशक बर', सम्पाबति ब्रह्म, आइजो चेलनि सालबारि जिल्ला आफादनि आफादगिरि जुनु रानि बड'सा, इउपिपिएलनि मुसलपुर जिल्ला आफादनि आफादगिरि बि. खैरोम दैरोम, गाहाइ नेहाथारि सानै- बिजु बरकछारी आरो दयाल कछारी, खक्लाबारि ब्लक आफादनि आफादगिरि मिनु रामसियारि, गाहाइ नेहाथारि जिमि ब्रह्म, एलाबति बर'मोनहा जर'खा आलासि महरै बाहागो लाफैयो।❑

बिटिआर गोरोबथानि 9.4 दफा बायदियै सा 34 बारग' एनडिएफबि सोद्रोमाफोरा उदां अख्रांनि सिङाव फैबाय

जामिननि गेजेरजों उदां अख्रांनि सिङाव ओंखारबोनो हाबाय। मिथिनो मोन्नाय बायदिब्ला बिटिआर गोरोबथानि 9.4 नं दफा बायदियै बृहस्पतिबाराव सा 12 सोद्रोमाफोरा जामिनआव उदां अख्रांनि सिङाव फैनायनि उनाव मैया मोनाबिलियाव फिन सा 22 बारग' एनडिएफबि सोद्रोमाफोरा कक्राझार जिल्ला जोबथेसालिनिफ्राय उदां जानो हायो। मख'नो गोनांदि, 2020 माइथायनि 27 जानुवारियाव सागान खालामजानाय बिटिआर गोजोन गोरोबथानि 9.4 दफानि राहाखौ सिगां फारसे लांनायनि थांखिजों गुवाहाटीनि मिरु जोबथेसालिनिफ्राय कक्राझार जिल्ला जोबथेसालियाव गासै सा 39 एनडिएफबि सोद्रोमाफोरखौ दैथायहरनाय जादोंमोन आरो आयेननि राहाजों दावगालांबाय थादोंमोन। बेबायदियै सा 12 सोद्रोमाफोरखौ थांनाय बृहस्पतिबाराव आरो मैया मोनाबिलियाव सा 22 सोद्रोमाफोरखौ जामिनआव उदां खालामनो हायो। गोलाव समनिफ्रायनो नख'रनि सोद्रोमाफोरजों गावस्त्रानानै थानांनाय बारग' एनडिएफबि सोद्रोमाफोरखौ जोबथेसालिनिफ्राय उदां अख्रांनि सिङाव फैनायनि खौरां मोन्नानै दिनै बिसोरनि नख'रनि सोद्रोमाफोर एबा आंगोनि सुबुंफोरा फैनानै नुजाथिफैयो आरो बिसोरखौ आर'नायजों दुंब्रुदयै बरायनानै गावसोरनि आंगो न'आव लानानै थाङो। मख'नो गोनांदि, मोनसे मोन्नैल' नङा 10 बोसोरनिफ्रायबो बांसिन सम एनआइए गसरआव जोबथेनानै दोनजानाय बारग' एनडिएफबि सोद्रोमाफोरा बिटिआर गोजोन गोरोबथानि 9.4 दफानि गेजेरजों दिनै उदां अख्रांनि सिङाव ओंखारबोनो हानायनि थाखाय बिसोरो जोबोद गोजोन्नाय मोन्दों होन्ना खौरां बिजोंनि सिगाङाव फोरमायदों। जोबथेसालिनिफ्राय उदां जानाय बारग' एनडिएफबि सोद्रोमाफोरा गिबि मन्थ्रि ङ हिमन्त बिश्व शर्मा, आसाम बिधान सभानि गाहाइ बुंथिगिरि बिस्वजित दैमारिनिसिम गोसो गोर्बो सिंनिफ्राय साबायखर बाउहरो। बेजों लोगोसेनो हादरनि गाहाइ मन्थ्रि नरेन्द्र मदि, नख'र मन्थ्रि अमित शाह, आसामनि गिबि मन्थ्रि ङ हिमन्त बिश्व शर्मा, बिटिआरनि गाहाइ मावफुं सोद्रोमा प्रमद बर' बारग' एनडिएफबि दैदेनगिरि एबा बिटिसिनि मावफुं सोद्रोमा रनजित बसुमतारिनिसिम गोसो गोर्बो सिंनिफ्राय साबायखर बाउहरदों बारग' एनडिएफबि परामनि दैदेनगिरि नायस्त्रां औवारिआ। जर'खायै आसामनि गिबि मन्थ्रि ङ हिमन्त बिश्व शर्माआ नियानि आवथानिफ्राय राइज्यो सरकारनि आखायाव लाबोनायनि थाखाय साबायखर बाउहरो। गुवाहाटी मिरु जोबथेसालियाव जोबथेजानाय बारग' एनडिएफबिनि गाइसनगिबि मासिगिरि एबा बिटिआर गोजोन गोरोबथानि सागानगिरि रन्जन दैमारिजों लोगोसे गोबां दैदेनगिरिफोरखौ बिटिआर गोरोबथानि 9.4 नं दफा बायदियै उदां अख्रांनि सिङाव फैगोन होन्ना नांगौ जानाय बायदि राहाखौ जागायजेनबाय होन्ना मिबथिहोयो। रन्जन दैमारिआ जोबथेसालिनिफ्राय उदां जायोब्ला बर' समाजआव बांसिन गोजोनआ फैगोन होन्ना बारग' एनडिएफबि परामनि दैदेनगिरि नायस्त्रां औवारिआ मिजिं फोरमायो। गुबुन फारसेथिं बारग' एनडिएफबि सोद्रोमाफोरखौ उदां अख्रांनि सिङाव लाबोनो आयेननि जुजिनायाव नांथाबनाय गुवाहाटी गोजौ बिजिरसालिनि बुंथिगिरि कंकन कलिताआ खौरां बिजोंनि सिगाङाव कक्राझार जिल्ला जोबथेसालियाव दासिमबो जोबथेनानै दोनजानाय बारग' एनडिएफबिनि दैदेनगिरि एम बाथाजों लोगोसे सा 5 सोद्रोमाफोराबो खम समनि गेजेरावनो जोबथेसालिनिफ्राय गबोसिगोन होन्ना फोरमायदों। बेनि थाखाय आयेननि राहाफोरखौ दावगाहोलांबाय थानाय जादों होन्ना मिथिहोबावदों।❑

एजेवाइसिफि आरो तामुलपुर जिल्ला आसुआ आबादारिफोरनो रां अन्सुंथाइ होनो थाखाय गिबि मन्थ्रिनिसिम गोसोखांलाइ गथायदों

रान्सार बिफाननि राहाफोरा दिनैसिमआवबो फोजौखांजायैयाव राइज्योनि गोबां आबादारिफोरा बोथोरनि सायाव लामा नायनांगौ जादों। आबादिफोरनि बे आंखालनि समाव जामुं सोरजिग्राफोरनि गेदेर सार्थआव आसाम जातियताबादि युब सात्र परिषदनि मिरु गौथुमनि थांखि बायदियै तामुलपुर जिल्ला गौथुमआ दुंखावनाय एबा रानस्त्राव थासारिनि थाखाय खैफोदआव गोलैनाय आबादिफोरनो थाबैनो राङारि अन्सुंथाइ होनाय आरो राइज्योआव दै रान्सारथाइ राहाखौ फोजौखांनानै मोनफ्रोमबो आबाद फोथारखौ हमथानानै लानांगौनि दाबियाव तामुलपुर जिल्ला बेंगिरिनि गेजेरजों आसामनि गिबि मन्थ्रिनिसिम गांसे गोसोखांलाइ दैथायहरनाय जायो। दिनैनि बे गोसोखांलाइ गथायनाय हाबाफारियाव आसाम जातियताबादि युब सात्र परिषद, तामुलपुर गौथुमनि बोसोनगिरि बाहेदुर रहमान, आफादगिरि मन्थु पातवारि, गाहाइ नेहाथारि गगन बेजबरुवा आरो जिल्ला गौथुमनि गोबां बिबानगिरिफोरानो बाहागो लायो। गुबुन फारसेथिं तामुलपुर जिल्ला फरायसा आफादनि आफादगिरि अनुप कलिता आरो गाहाइ नेहाथारि नयन कलितानि दैदेन्नायाव तामुलपुर जिल्ला फरायसा आफादनि मोनसे थान्दै हान्जाया राइज्योआव सोमजिनाय रानस्त्राव थासारिनि थाखाय थाबैनो सरकारआ दै रान्सारथाइ बिफानखौ खामानियाव मुखुब जाहोनानै आबादारिफोरनो दै जगायनानै होनो बिथोन होनाय, खहा जानांनाय आबादारिफोरनो खोथिया जगायनानै होनाय, दै रान्सार बिफानखौ साग्रां आरो जौगालु खालामनो जर'खा नायबिजिरसं आफाद दानो आरो आबादारिफोनो एककालिन राङारि अन्सुंथाइ होनांगौनि दाबिजों लोगोसे गासै मोनब्रै दाबिखौ लानानै तामुलपुर जिल्ला बेंगिरिनि गेजेरजों गिबि मन्थ्रिनिसिम गांसे गोसोखांलाइ गथायनाय जायो। दिनैनि बे थान्दै हान्जायाव तामुलपुर दख'रा फरायसा आफादनि गाहाइ नेहाथारि तुसार कलिता, पल्लब कलिताजों लोगोसे गोबां दैदेनगिरिफोरानो बाहागो लायो।❑

गसाइगावनि अन्थाइबारिआव माइन'रिटि राइजोफोरजों इउपिपिएलनि बाथ्रा सावरायलायनाय हाबाफारि

राइजो-राजाफोरनि गेजेराव गैलिया। आथिखालाव बिटिसिआव गोजोन थासारिया दाफुंजाबाय। लोगोसेनो अरायथा गोजोन थासारि सोमजियोब्ला जौगाखांनायाबो रोखा जायो। बेनि थाखायनो बे जौगाखाङारि सरकारनि जौगाखांनायनि गोख्रैथिखौ लाखिलांनोब्ला गासैबो राइजो-राजाफोरा प्रमद बर'खौ हेफाजाब होनांगोन होन्ना केबिनेट मन्थ्रिआ खावलायो। फारसेथिं जथुम्मानि उनाव खौरांगिरिफोरनि सिगाङाव इउपिपिएलनि मिरु आफादनि नेहाथारि राजु नार्जारीआ बुंदोंदि, थांनाय बिसायख'थिआव बिटिसिआव जायखि-जाया रोखोमनि सुबुं खान्थिया गैयामोन। गिखांनायनि गेजेराव खुंजानाय बिसायख'थिआव बेबायदियाव पलिं एजेन्टबो होनो हायाखैमोन। बिपिएफआ गिहोनाय, हुमखि होनानै राइजो-राजाफोरखौ गिहोनानै बिसायख'थि खुंबोदोंमोन। नारा-नाथायै भट थुहोदोंमोन। जायनि थाखाय थांनाय बिसायख'थिआव इउपिपिएल दोलोआ कक्राझारआव मोजां फिथाइ मोन्नो हायाखैमोन। नाथाय आथिखालाव प्रमद बर'नि दैदेन्नायाव बिटिसिआव अरायथा सुबुं खान्थि थासारिया दाफुंजाबाय। आथिखालाव जायखि-जाया गिनो गोनां गैलिया। जायनि थाखाय गोग्गो सुबुं खान्थिनि गेजेराव राइजो-राजाफोरा मोजां मोन्नानै इउपिपिएल दोलोनो भट होगोन आरो कक्राझार जिल्लाआव इउपिपिएलनिफ्राय रोखायै मोजां फिथाइ मोनगोन होन्ना बिथाङा दाबि दैखाङो। गुबुन फारसे सनितपुरआव बर' हारिखौ होखारस्त्रांनायनि फोसावथाय दैथायहरनायखौ लानानै बिथाङा बुंदोंदि, बर' हारिया आसामनि थागिबि आरो जायगानि सुबुं। बेनि थाखायनो बर' हारिखौ होखारस्त्रांनायनि फोसावथाय दैथायहरनाया जोबोद खाफाल गाज्रिनि बाथ्रा। बे फोसावथायखौ थाबैनो बोखांना लानानै बिसोरखौ गोजोनै जिउ खांहोनांगौ होन्ना राजु नार्जारीआ दाबि खालामो। बाथ्रा सावरायलायनाय हाबाफारियाव एमएलए जिरन बसुमतारि, एमसिएलए रेवरेवा नार्जीहारिमोनजों लोगोसे माइन'रिटि राइजो-राजाफोरनि माखासे जर'खा सुबुंफोरा बाहागो लाफैदों।❑

(❑ 1 बिलाइनिफ्राय)

तिब्बतनि बुर्लुंबुथुर दैमा सायाव चीनआ मुलुगनि बयनिखुइबो देरसिन बान्दो लुनो जागायबाय

लोगोसे गुबुन-गुबुन ओन्सोलफोरावबो बेनिफ्राय मोब्लिब गोहो जगायनायनि थांखि लानाय जादों। चीनआ बे प्रजेक्टखौ कार्बन उदां खालामनायनि थांखिजों लोगोसे तिब्बत ओन्सोलआव गोबांथार बिथिङाव जौगाखांनाय लामायाव मदत होनो हागोन होन्नानै बुंदों। बुर्लुंबुथुर दैमानि सायाव बानायनो लानाय बे बान्दोआ मुलुगनि बयनिखुइबो देरसिन बान्दो जागोन। दासान्दि चीनआव यांग्त्जी दैमा सायाव बानायनाय थ्री गार्जेस बान्दोआ मुलुगनि बयनिखुइबो देरसिन बान्दोमोन। बुर्लुंबुथुर दैमा सायाव बानायगासिनो थानाय बान्दोआ थ्री गार्जेस बान्दोनिखुइ गोबांसिन जौखोन्दोनि बांसिन मोब्लिब गोहो दिहुन्नो हानाय जागोन होन्नानै मिजिंथिनाय फोरमायदों खौरां एजेन्सिआ। नाथाय चीननि बे गिदिर प्रजेक्टआ भारतनि थाखाय सान्नो गोनां आयदा महरै नुजानो हागौ। गासैफ्राम 167 बिलियन डलारजों लुफुंनो लानाय बे बान्दोआ लुफुंजानायनि उनाव बुर्लुंबुथुर रिभार सिस्टेमनि वाटार फ्लो आरो इक'लजीआव गोहोम गोग्लैनायनि गिनांगौआ बांगोन। भारत आरो बांलादेशनि सायावबो बेनि गोहोमखौ नुनो मोन्नो हागौ। भारतआ चीन सरकारनि बे प्रजेक्टखौ गनायथि होनायनि उनावनो गावनि सान्नायखौ फोरमायथिदोंमोन। नाथाय चीन सरकारआ बेनि बागै बुंदोंदि, बुर्लुंबुथुर सायाव बानायनो लानाय बान्दोनिफ्राय आफां बाहागोआव जेबो रोखोम खहा गोनां थासारि नुजानाय नङा। बे बान्दोआव गंबा दै मोब्लिब स्टेशनबो बानायनाय जागोन। अरुनाचल प्रदेशनिफ्राय एसेल' गोजानाव थानाय चीननि निंगची सोहोरआव खुंनाय हाबाफारिनि उनावनो बे बान्दो लुफुंनायनि हाबाया जागायदोंमोन।❑

होखारस्त्रांनायनि हेंथायै नेमसुआ सोमावसारदों

सरकारनि हेंथायै गोख्रों खुद्रिसारनाय दिन्थियो। बिटिआर गौथुम नेमसुनि बान्जायनायाव सानसुनि 12:00 रिंगानिफ्राय खुंफुंनाय बे खुद्रिसारनाय हाबाफारियाव बिटिसिनि मोन 5 जिल्लानि रोजा-रोजा मावफारिया सोद्रोमाफोर आरो हेफाजाबगिरिफोरा आखाय-आखाय प्लेकार्ड, पेस्थुन, बेनार बायदि लानानै हा गैजायै नख'रफोरनो हा पाट्टा गथायनाय, सुबुंथिनि बेरेखा होखारस्त्रांनाय हाबाफारिखौ बन्द' खालाम, होखारजानाय नख'रफोरखौ फिन फसंथाफिन्नांगौ, सन्देह' खालामजानाय नोगोरआरिनि मुङाव भारतारि नोगोरआरिफोरनि सायाव उदखार खालामनायखौ बन्द' खालामनाय, हाब्रां खुरखानाय जेंनाखौ सुस्त्रांनाय आरो बिटिआर धोरोमारि माइनरिटि बर्ड दाफुंनायनि दाबियाव सरकारनि हेंथायै खुद्रिसारनाय हाबाफारि खुंफुंनानै सरकारनि हेंथायै गुबुन-गुबुन स्ल'गान होनानै गोमखांहोयो। दिनैनि बे हाबाफारियाव बाहागो लानाय नेमसुनि बिटिआर गौथुमनि नेहाथारि बाहारुल इस्लामआ खौरां बिजोंनि सिगाङाव मुसलमानफोरखौ सुबुंथियारि नङै बायदि होखारस्त्रांनाय हाबाफारि सामलायदों होन्ना अजद दिखांनानै बेनि गोख्रों हेंथा खालामो आरो ङ हिमन्त बिश्व शर्मा दैदेन्नाय सरकारखौ गोख्रों रावजों सोंखारियो। जों भारतआर नोगोरआरि होन्ना बिबुंथि लाखिनानै भारत बर्षआ मोनसे सुबुंखान्थियारि हादर होन्ना फोरमायो। बे हादरआव जिउ खुंबोनायनि मोन्थाइ जोंहाबो दङ होन्ना फोरमायनानै सुबुं खान्थियारि बे मोन्थाइखौ गथायनो दाबि दिखाङो। बे मोनसे सुबुंखान्थियारि हादरनि सुबुंखान्थियारि सरकार आरो नोगोरआरिफोरनि अन्साइलु सरकारआ हादरनि साफ्रोमबो माइनरिटि नोगोरआरिफोरखौ रैखाथि होनायनि बिबान आरो मावथारनांगौ हाबा होन्ना दाबि दिखाङो। जों भारतआरि नोगोरारि जों बांलादेशनिफ्राय फैयाखै होन्ना रोखा फोरमायनानै गिबि मन्थ्रि ङ शर्मा आरो डिजिपि हरमित सिंआ जोंखौ सुबुंथिनि नोजोरजों नायनांगौ आरो जोंनो थांनानै थानो मोन्थाइ होनांगौ होन्ना खावलायो। आइननि बेरेखा नोगोरआरिफोरनि हेंथायै होखारस्त्रांनायखौ सामलाय, बेवहाय जोंहा जेबो बुंनांगौ गैया। नाथाइ जायफोर भारतआरि नोगोरआरि बिसोरखौ फिन फसंथाफिन्नायनि राहा खालामनो थाखाय दाबि दिखाङो। सुबुंथि नङै बायदि मुसलमानफोरनि सायाव उदखार खालामनायखौ बन्द' खालामनो दाबि दिखांनानै थासारिखौ गिख्रंथाव जागोन होन्ना हुमखि होदों बिटिआर गौथुम नेमसुनि नेहाथारि बाहारुल इस्लामआ। खुद्रिसारनाय हाबाफारिनि जोबनायाव नेमसुआ कक्राझार जिल्लानि लेडाइ जिल्ला बेंगिरिनि गेजेरजों आसामनि गिबि मन्थ्रिनिसिम 6 दफायारि दाबिजों आबुं गांसे गोसोखांलाइ दैथायहरो।❑

दै रान्सार खोन्दोनि मावख'आव उदालगुरि जिल्ला फरायसा आफादआ खुद्रिसारदों

उदालगुरि जिल्ला फरायसा आफादनि आफादगिरि बिथुपन दास आरो गाहाइ नेहाथारि माधुर्य शर्माआ फोरमायनाय बायदिब्ला बिटिआरनि बेंखनआव थानाय उदालगुरि जिल्लाया आबादनि मोनसे मख'जाथाव जिल्ला। जिल्लानि 90 जौखोन्दो सबुंफोरानो आबादजों सोमोन्दो गोनां। जिल्लायाव गावआरि आरो मुलुगनाङारि कम्पानिनि सिङाव गोबां साहा बागानफोर दङ। अखा हायैनि जाहोनाव जिल्लानि आबादारिफोरा आबादनि फसलफोरखौ दिहुननो हायाखै। सरकारनि मावबिथांखि आरो बिगियानआरि आबाद, दै रान्सारथाइ खान्थिनि आंखालआव रानस्त्राव बोथोरनि थाखाय माइ आबाद खालामनो हायाखै। जिल्लानि गुबुन-गुबुन ओन्सोलफोराव थोजासे दै रान्सारथाइ राहा गैयैनि थाखाय आबादारिफोरा सनानि बिदां खनसायनायनि सिमांखौ ओंरैनो नुगारनांदों। जिल्लानि आबादारिफोरा बोसोर बोसोरनिफ्रायनो थोजासे खोथिया, हासार, आबाद होबथाग्रा मुलि आरो दै रान्सारथाइ बायदि गोनांथार खाबुफोरनिफ्राय जानगार जानांनाय बाथ्राफोरा माब्लाबाबो गनायथाव नङा। खाफालनि गोलोमदैखौ हायाव गसरहोनानै जिल्लानि आबादारिफोरा सम बायदियै दै सारनानैब्लाबो खोथिया फोदोंमोन नाथाइ गोबाव समसिम अखा हायैनि जाहोनाव बे खोथियाखौ गाइनो मोनाखिसै। जाहोनाव जिल्लायाव रोजा रोजा आबादारिफोरा फैबाय थानाय समाव गेदेर खहा आरो आंखालजों मोगा मोगि जानांगोनआ रोखा। बेनिखायनो उदालगुरि जिल्ला फरायसा आफादआ गोसोखांलाइनि गेजेरजों दाबि खालामदोंदि, अखा हायैनि गुबुन मोनसे राहा खालामनानै दै रान्सारथाइ राहाखौ फोजौखांनो दाबि दिखाङो। जिल्ला फरायसा आफादआ आबादारि राइज्योफोरनि सार्थआव राइज्योनि हेफाजाबआव राजा लामायाव गोख्रों सुबुंखान्थियारि सोमावसारनो गोनां जागोन होन्ना गोसोखांलाइआव मख'दों।बे हाबाफारिखौ सानसुनि 11:00 रिंगानिफ्राय 12:00 रिंगासिम दिन्थिफुंनाय जायो।❑

(❑ 1 बिलाइनिफ्राय)

ममता बेनार्जीआ बांला-असमिया रावआरिफोरनि गेजेराव बोखावनाय राजखान्थि खालामदों: गिबि मन्थ्रि

बेनार्जीआ शनिबाराव समाजआरि बिजोंनि गेजेरजों राजखान्थियारि मोनसे पासा खेला खालामनो जागायजेनदों। नाथाइ बगंनि गिबि मन्थ्रिखौ आसामनि बयजोंबो अनसायजाग्रा बयनिबो आंगो राइज्योनि साबसिन गिबि मन्थ्रि ङ हिमन्त बिश्व शर्माआ फिनजाथाइ बिबुंथिजों गोख्रों फिन होदों। हादरनि 2थि बयनिखुइबो बांसिन बाहायजानाय रावआ जाबाय बांला, आसामावबो बे बांला रावआनो 2थि बयनिखुइबो बांसिनै बाहाय जायो। गासैबो राव आरो धोरोमखौ गोजोनै मान होनानै राइज्यो जाना गावनि बिमा रावखौ रैखाथि खालामनो लुबैग्रा नोगोरआरिफोरखौ हुमखि होनाया सहायनो हाथाव नङा आरो संबिजिरनि बेरेखा। आसामाव बिजेपिआ बे बोखावनाय आयदानि गासैबो सिमनाखौनो बारजोबबाय आरो आसामनि सुबुंफोरा बेनि हेंथायै जुजिगोन। आं राव आरो सिनायथिनि माननि थाखाय आरो गावनि सुबुंखान्थियारि मोन्थायनि थाखाय जुजिबाय थानाय साफ्रोमबो दुखुथिया नोगोरआरिफोरनि जानानैसो बाथ्रा बुंदों। ममता बेनार्जीनि बेबायदि गोसो दुंखांहोनानै गावजों गावनि गेजेराव बेले-बेजे सोमजिहोनो नाजानाय राजखान्थियारि थुनज्लायनायनि हेंथायै आसामनि गिबि मन्थ्रि ङ हिमन्त बिश्व शर्माआ गोख्रों रावजों फिनजाथाइ बिबुंथि होदों। गिबि मन्थ्रि ङ शर्माआ सोनाब बंगनि गिबि मन्थ्रिखौ थांखिनानै समाजआरि बिजोङाव लिरनानै फोसावफिन्नाय बायदिब्ला, आसामाव जों गावनि सुबुंफोरनि गेजेराव जुजिलायनाय सोमजिहोवाखै। जों थाद'नाय गैयाजासेनो सिमनानि हरै फारसेनिफ्राय सोलिबाय थानाय सामलायनो हाथावै मुसलमान हाबफैखुमाग्राफोरखौसो होबथानो नाजादों। जाय आयदाया जोंनि राइज्योनि सोरथाथाइ बिथिङाव मोनसे गिख्रंथाव सोलायनाय सोमजिहोदों। गोबां जिल्लाफोराव हिन्दुफोरा गावनि हायावनो माइनरिटि जानांदों। बेयो जेबो राजखान्थियारि बिबुंथि नङा-बियो मोनसे मोगथाङारि बिबुंथिसो। बेजों लोगोसेनो भारतनि गोजौसिन बिजिरसालियाबो बेबायदि हाबफैखुमाग्राफोरखौ बाइजोआरि हाबफैग्रा होन्ना रोखायै बिमुं होदों आरो अब्लाबो जेब्ला जों जोंनि हा, हारिमु आरो सिनायथि थामोन्थाखौ रैखा खालामनो नाजायो अब्लानो नोंथाङा बेवहाय राजखान्थि खालामनो जागायजेनो। जेराव जों आसामनि आलादा सिनायथि सरैखाथिनि थाखाय थाद'नाय गैयाजासेनो खामानि मावगासिनो दङ। नोंथाङा सोनाब बंगनि इयुनजों समायखिरा ला-मोनसे जरखा हारिजों आयेन बेरेखायै बेदखलखारिफोरखौ थुलुंगा खांहोदों, भट बेंकनि थाखाय मोनसे धोरोमारि हारिखौ नोंथाङा लब दिन्थिदों आरो सिमानि हाबखुग्राफोरा हारियारि गोहोमथिखौ जाग्लोबनाय समाव गोहोआव थानो थाखाय सिरियै दङ। आसामआ साहस आरो संबिजिरारि रोखाथिजों गावनि लामाखौ, गावनि मानखौ आरो गावनि सरासन्स्त्रा नोगोरआरिफोरखौ रैखा खालामनो जुजिबाय थागोन। जों नोगोरारिफोरखौ राव एबा धोरोमनि गेजेरजों बोखावा। असमिया, बांला, बर', हिन्दी गासैबो रावआरि आरो हारियानो बेवहाय राइज्यो जागासिनो दङ। नाथाइ रावबो रावनिबो सोदोमस्त्रियानो थांनानै थानो हाया, जुदि बियो गावनि सिमा आरो हारिमुनि बिथाखौ रैखा खालामनो हायाब्ला।❑

10 आगष्टसिमाव 65 रोजा गुबुन-गुबुन हारि माहारिफोरनि नख'रफोरनो हा पाट्टा गथायगोन: रनजित बसुमतारि

होथावना हाबाफारिनि गेजेरजों हा पाट्टा रान्नानै हरनाय जायो। बिटिसिनि हाग्रा बिफान, हा आरो खाजोना बिफाननि मावफुं सोद्रोमा रनजित बसुमतारि, कक्राझार लक सभानि एमपि जयन्त बसुमतारि, राइज्यो सभानि एमपि रोनगोरा नार्जारी, सिदली बियाबनि एमएलए निरमल कुमार ब्रह्म, बिटिसिनि मावफुं सोद्रोमा साइखं बसुमतारि, लेडाय जिल्ला बेंगिरि सिलपिका कलिता, जिल्ला गामि जौगाखां बिफाननि माव बिथांखि बिबानगिरि अरबिन्द राभा, जिल्ला हाग्रा खोन्दो बिबानगिरि कुन्जल बसुमतारिजों लोगोसे गोबां सुबुंफोरनि नुजाथिनायाव दिनै हा फोरमानलाइ रान्नानै हरनाय जायो। दिनैनि बे हानि फोरमानलाइ रान्नानै हरनायनि सोमोन्दै मावफुं सोद्रोमा रनजित बसुमतारिआ गावनि बिबुंथियाव बिटिआरनि गाहाइ मावफुं सोद्रोमा प्रमद बर'नि बिथोनआव बे समाव जों 2थि खेबनि थाखाय भारत सरकारनि परेस्ट दुयेल एक्ट-2006 नि सिङाव बिटिआरनि मोन 5 जिल्लानि हाग्रा ओन्सोलआव राइज्यो जाबोनाय गासै सा 14,000 हा गैजायै जनजाति नख'रफोरनो फैगौ 10 आगष्टनि गेजेरावनो हानि फोरमानलाइ गथायनायनि थांखि लानाय जादों होन्ना फोरमायनानै बिनिनो चिरां जिल्लानि गासै मोन 217 गामिनि मोन 4,800 नख'रफोर आरो मोन 331 गुबुन-गुबुन फसंथानफोरनो गथायनाय जागोन होन्ना फोरमायदों। फारियै मोन 5 जिल्ला बियाबनि थागिदायाव बे हा फोरमानलाइखौ रान्नाय जागोन होन्ना मावफुं सोद्रोमाया फोरमायबावदों। बेनि अनगायैबो 25 जुलाइनि गेजेराव बिटिआर ओन्सोलनि खाजोनायारि गामिफोरावबो 15 रोजानिफ्राय 17 रोजासिम नख'रफोरनो हानि फोरमानलाइ गथायनाय, 6,000 हा गैजायै नख'रफोरनो खमैबो 1 बिघायै हानि गनायथि होनाय जागोन होन्ना फोरमायबावदों। जुलाइ दान जोबनायनिफ्राय 10 आगष्टसिम 65 रोजा गुबुन-गुबुन हारि माहारिफोरनि नख'रफोरनो हा पाट्टा गथायनो थांखि लानाय जादों होन्ना खौरां बिजोंनि सिगाङाव मावफुं सोद्रोमाया फोरमायबावदों। गुबुन फारसेथिं आसामाव बेदखल खालामनाय हाग्रा बिफाननि हाखौ बेदखलखारिफोरनि आवथानिफ्राय उदां खालामनो होखारस्त्रांनाय हाबाफारि सामलायगासिनो दङ, बे समावनो बिटिआर ओन्सोलआव हाग्रायाव राइज्यो जाबोनाय नोगोरारिफोरनो हा पाट्टासो रान्नानै हरबाय थानाय जादों। बेनि सोमोन्दै सोंथि सोंनायाव मावफुं सोद्रोमाया फोरमायदोंदि, बे बिथिङाव आसाम आरो बिटिआरनि गेजेराव माखासे फारागथि दङ। बिटिआरआव बे हानि आयदाया उदाङै गथायजानाय आयदा। जों भारत सरकारनि परेस्ट दुयेल एक्ट-2006 नि सिङाव जायफोर हा गैजायै जनजाति सुबुंफोरा 25 बोसोरनिखुइबो बांसिन सम हाग्रा ओन्सोलआव राइज्यो जाबोदों बिसोरनो हानि फोमानलाइ गथायनाय जादों। बेजों लोगोसेनो हाग्रा ओन्सोलआव राइज्यो जाबोनाय जनजाति सुबुंफोरखौ परेस्ट दुयेल एक्ट-2006 नि सिङाव 3थि जोलैनि सुबुंफोरनो हानि फोरमानलाइ गथायनाय जागोन होन्ना फोरमायबावदों। राइज्यो सभानि एमपि रोनगोरा नार्जारीआ बेनि सोमोन्दै गावनि बिबुंथियाव फोरमायदोंदि, आसामनि गुबुन-गुबुन ओन्सोलफोराव सरकारि हाखौ बेदखलखारिफोरनिफ्राय उदां खालामनो जायफोर होखारस्त्रांनाय हाबाफारिया सोलिगासिनो दङ बेजों लोगोसे बिटिआरिनि हा फोरमानलाइ गथायनाया जेबो सोमोन्दो गैया। मानोना बिटिआरआव भारत सरकारनि परेस्ट दुयेल एक्ट-2006 नि सिङाव बिटिआरनि सरैखाथियारि हाग्रा ओन्सोलआव राइज्यो जाबोनाय जनजातिफोरनो बे हा फोरमानलाइखौ गथायनाय जादों। बिटिआर ओन्सोलनि हा गैजायै जनजाति सुबुंफोरनि हानि मोन्थाइ मोन्नाय बिथिङाव आइननि गेजेरजों आसामनि ग

गाहाम देहानि राहा

सजनानि बिदैया डाइबेटिस बेरामिफोरनि थाखाय अमृत बायदि खामानि मावो

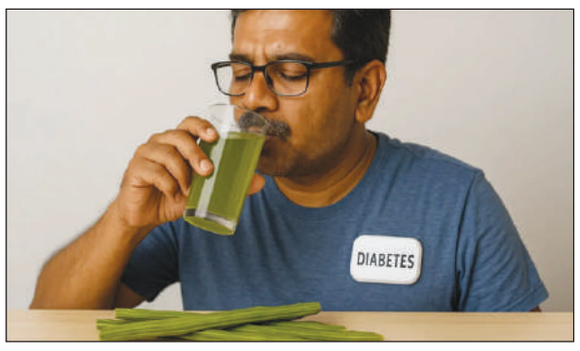

सुबुंफोरा मैगं-थाइगंनिफ्राय लानानै बिदै आरो सुप बानायनायसिम बायदि रोखोमै सजना (ड्रमस्टिक) बाहायो। नाथाय नोंथाङ मिबथिगौ ना, बे मैगंआ थोजासे निउट्रियेन्ट आदारजों बुंफबनाय? बेयाव थानाय एन्टिअक्सिडेन्टआ ब्लाड सुगारखौ सामलायनायाव सोमोनांथाव खामानि मावो। बे मैगंआ फाइबारजों बुंफबनाय, जाय मोन्नैबो जाग्रा आदारखौ गोख्रै खालामो। बेनि अनगायैबो सजनाआ देहायाव इन्सुलिन दिहुनग्रा जिबख्रिफोरखौ थुलुंगा होयो, जायजों देहाया सुगारखौ बांसिन मोजाङै हजम खालामनो हायो। डायबेटिक बेरामिफोरा बे मैगंखौ गोबां रोखोमै बाहायनो हायो नाथाय बेनि बिदैखौ जोबोद मुलाम्फा गोनां होन्ना मानिनाय जायो। डाइबेटिस बेरामिफोरा थाबैनो कनस्टियेशनजों गोहोम खोख्लैजायो। सजनानि बिदै लोंनाया कनस्तेजनि जेंनाखौ खम खालामो। बेयो स्टुलखौ गुरै खालामो, जायनि ओंथिया जादों जेबो नारसिन्नायनि गोनांथि गैया जायो आरो बेयो गोरलैयैनो ओंखारो। बेयो कनस्तेजखौ होबथानायाव मदत खालामो आरो सुगारनि थाखोखौबो सामलायनायाव लाखियो। बेजों लोगोसे बेयो देहानिफ्राय टक्सिन साफा खालामो। जुदि ब्लाड सुगारखौ सामलायनो लुबैयोब्ला नोंथांनि मेटाबलिजमआ गोख्रै जानाया गोनांथार। सजनानि बिदैया मेटाबलिजमखौ बांहोनायाव मदत होयो। एखे समावनो बेयो पेनक्रियासनि खामानिखौबो गोख्रै खालामो, जायजों सुगारनि थाखोखौ सामलायनायाव जोबोद गोरलै जायो। बेबादिनो बेयो दाइबेटिस दबथायनो थाखाय जोबोद मुलाम्फा गोनां। बेनि थाखाय गिबियाव सजनाखौ थुख्रा थुख्रा खालामनांगौ बेनि उनाव दैयाव दैजों रुनाय जायो। रुनायनि उनाव बेफोरखौ मोजाङै गलायनांगौ। बेनि उनाव गलायनायखौ मोजाङै सुनानै लानांगौ आरो बेनि उनाव बे दैयाव एसे संख्रि आरो जीरा गुन्दैखौ होनानै लोंनांगौ। सप्ताहयाव खेबथाम मोनाबिलियाव मोनानि जानायनि सिगां बे गलायनायखौ लोंनांगौ।❑

बिफा धर्मेन्द्रनि लुकखौ लानानै इशा देअलआ यमला पगला दिवाना मेथाइजों जौसांआव मोसादों

हिन्दी सावथुननि हि-मेन धर्मेन्द्रआ गावनि आलादा स्वेग आरो स्टाइल थाबोदों। गावसिनि समनि फावखुंग्रिफोरा बिथांखौ जोबोद मोजां मोनोमोन। धर्मेन्द्रनि बे हेन्डसमनेस आरो पार्सनेलिटिखौ नोजोर होनानै हेमाया बिथांजों जुलि जानाय समाव बिथांनि जुलि जाखांनायखौ मिबथिनानैबो जेबो जिंगा सियाखै। धर्मेन्द्रआ आथिखालावबो सावथुनफोराव एक्टिभबै दं आरो टिभि रियेलिटि स्व'फोरावबो नुजाथियो। रियेलिटि स्व'फोराव बिथांनि मेथाइफोरजों मोसानाय जायो। सानसेखालि धर्मेन्द्रनि फिसाजो इशा देअलआनो बिफानि लुकआव मुंदांखा मेथाइ यमला पगला दीवानाजों जौसांआव मोसादोंमोन। बे रियेलिटि स्व'आव आलासि महरै हेमा मालिनियाबो नुजाथि हैदोंमोन। इशा देअलनि फिसाइआ धर्मेन्द्रनि लुकआव मोसानाय नुनानै जोबोद मिनिदोंमोन। समाजारि बिजोंआव बे स्व'नि भिडिअया भाइरेल जागासिनो दं, जेराव इशाया बे डान्स रियेलिटि स्व'आव बिफानि लुकआव जौसांआव सोमोनांथाव एन्ट्रि लायो। डेनिम जिन्स आरो जेकेट गान्नानै बिफा बायदि हेयारस्टाइलाव इशाआ इसे मोसायो आरो नायगिरिफोरजों लोगोसे गावनि बिमा हेमा मालिनिखौबो इमप्रेस खालामो। बे भाइरेल भिडिअनि सायाव सुबुंफोरा इशानि लुक आरो बिनि मोसानायखौ नुनानै जोबोद बाख्नायगासिनो दं आरो कमेन्ट बक्सआव रेड हार्टनि इमजि पस्ट खालामगासिनो दं। बे भिडिअनि सायाव सासे इउजारआ लिरदोंदि, ड्रिम गार्लनि मेगनआव खुसिखौ रोखायै नुसारदों। गुबुन सासे इउजारआ लिरोदि, आं खनसे सान्दोंदि, धर्म पाजिआनो जौसांआव फैबाय। गुबुन सासेबावआ लिरदोंदि, आइ लाभ धर्मेन्द्र जी। बे भिडिअखौ दासिमाव 35 रोजा सुबुंफोरा लाइक खालामखांबाय। बे भिडिअनि कमेन्ट बक्सआ रेड हार्ट इम'जीजों बुंफबजोबबाय।❑

फावखुंग्रि कल्पना कार्तिकआ गावनि फिसाय थानाय सावथुनफोरावल' खामानि मावदोंमोन

50 जौथायाव माखासे गोबां समायना फावखुंग्रिफोर दंमोन। बै समाव माखासे फावखुंग्रिफोरा फैदों, जाय मोनथाम एबा मोनब्रै सावथुनफोर खालामनानै एक्टिंनिफ्राय जानगाराव थादों। नाथाय दा जों सासे ओंरैबादि फावखुंग्रिनि सोमोन्दै मिथिहोगोन, जायनि मुङावबो मोनद' सावथुनफोर दङ। नाथाय बि फावखुंग्रिनि फारागथिया बेनोदि, बिथांनि मोनफ्रोम सावथुनआ हिट जादों। बे फावखुंग्रिया खालि बै सावथुनफोरावल' खामानि मावदों, जेराव गावनि फिसाय दंमोन। सानैनि जराया रिल लाइफ आरो रियेल लाइफ मोननैबो जायगायाव हिट जादों। जों सावरायदों मनानि बाथ्रा। नाथाय बे फावखुंग्रिआ कल्पनी कार्तिकनि मुंजों सावथुनफोराव गावनि जर'खा सिनायथि बानायदों। कल्पना कार्तिकआ खृष्टयान नख'रनि सोद्रोमामोन। सावथुनफोराव फैनायनि सिगां बिथाङा मिस शिमला कन्टेस्टआव बाहागो लादोंमोन। बेवनो बिथोनगिरि चेतन आनन्दनि नोजोरआ कल्पना कार्तिकनि सायाव गोग्लैयो। सोमोन्दोआव कल्पना कार्तिक आरो चेतननि बिसिआ काजिनबोमोन। कन्टेस्टआव कल्पनाखौ नुनायनि उनाव चेतनआ बिथांनो सावथुननि अफार होयो। बेनि उनाव कल्पनानि सावथुन फार्से जावबायनाया जागायो। 19 सेप्तेम्बर 1931 आव शिमलाआव कल्पनाआ जोनोम जादों। कल्पनाआ 1951 माइथायाव 'बाजि' सावथुनजों डेब्यु खालामदोंमोन। बे सावथुनआव कल्पनाआ रजनी मुंनि डक्टरनि बिफाव होनानै नायगिरिफोरखौ गोजोनग्लाय होदों। बेव बिथाङा देभ आनन्दजों लोगोसे नुजाथिदों आरो बे सावथुनआ सुपारहिट जादोंमोन। शुटिंनि समावनो देभ आनन्द आरो कल्पनानि सोमोन्दोआ खाथिसिनाव फैदोंमोन। सानैजों जयै आनधिया, हमसफर, टेक्सि ड्राइभार, हाइस नाम्बर 44 आरो नौ दो ग्यारह सावथुनखौबो खालामदों। टेक्सि ड्राइभार सावथुन खालामनाय समावनो सानैजों स्रोदयै जुलि जाखुमायो। बेनि उनाव कल्पनाआ सावथुनफोराव खामानि मावनायखौ बन्द खालामो।❑

इभारग्रिन रेखाआ सासे मुंदांखा फावखुंगुरनि थामथि बिसि जानो नाजादोंमोन

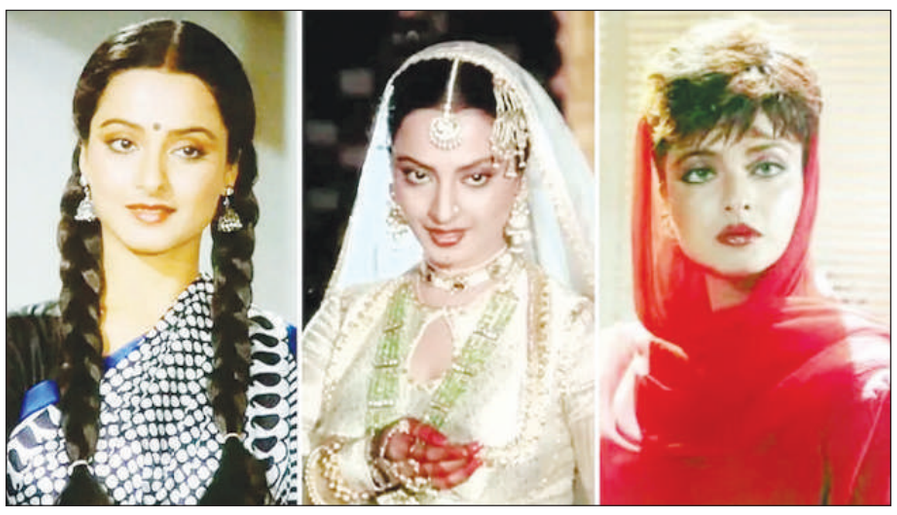

इभारग्रिन बिउटि रेखानि अन्साइगिरिफोरा आथिखालावबो खम जालाङाखै। मोनसे समाव जेब्ला रेखाखौ माखासे फावखुंगुरफोरा मोजां मोनोमोन, जेराव मुंदांखा फावखुंगुर अमिताभ बच्चननि मुंआबो दंफायो। अमिताभ बच्चनजों लोगोसे मुंदांखा फावखुंग्रिनि मुङा माखासे स्टारफोरजोंबो सरजाब जादों, जेराव फावखुंगुर भिनद मेहराजोंबो बिथाङा जुलि जाखुमादोंमोन। नाथाय फावखुंग्रिआ बे बानसावनायखौ नेवसिगारखांबाय। बेफोरनि गेजेराव सासेबाव फावखुंगुर दंमोन, जायजों रेखाया जुलि जानो लुबैयोमोन। अदेबानि बे फावखुंगुरआ गिबियावनो खननै जुलि जाखांबायमोन। बे फावखुंगुरजों लोगोसे रेखानि मोजां मोनलायनाया जेरावबो गोमसारदोंमोन। रेखाया जाय फावखुंगुरनि थामथि बिसि जानो नागिरदोंमोन बिनि मुङानो जादों राज बब्बर आरो बिथाङा गिबियावनो खननै जुलि जाखांनायमोन। रेखाआ राज बब्बरजों लोगोसे माखासे सावथुनफोराव खामानि मावदों। रेखा आरो राजनि मोजां मोनलायनाया अब्ला गोमसारदोंमोन, जेब्ला फावखुंगुरनि नैथि बिसि स्मीता पाटिलआ हरखाबै जिउ गोमादोंमोन। गुबुन फार्सेथिं रेखानि जिउआबो गुलुं-गुजुं जाबाय थादोंमोन। बे समाव सानैजों गावसिनि दुखुखौ फोरमायलायदों। रेखा आरो राजआ गिबि खेब 'अगर तुम ना होते' सावथुननि सेटआव लोगो मोनजेनलायदोंमोन। सेटआव सानैनि गेजेराव लोगो जालायदों आरो नायै-नायैनो बे लोगोआ मोजां मोनलायनायाव सोलायो। सानैजों जयै गोबां टाइम स्पेन्ड खालामनाय नुनो मोन्दों। नाथाय बिसोरनि सोमोन्दोआ गोबाव समसिम सोलियाखै। राज बब्बरआ गिबियावनो गावनि नैथि बिसिखौ खोमाना लादोंमोन आरो गिबि बिसि नादिराखौ खोमाना लानो सानाखैमोन। बेनिखायनो बिथाङा रेखानि थाखाय बिसिखौ दिभर्स होयाखै, जायजों रेखानि गोसोआ बायदों।❑

बिग बस 18 पेम शिल्पा शिरड़करआ माखासे बलिउड सावथुनफोरावबो बाहागो लाखांबाय

बिग बस 18 फेम शिल्पा शिरड़करआ माखासे बलिउड सावथुनफोराव बाहागो लाखांबाय। गावनि बे केरियारआव बिथाङा माखासे रोखोमनि बेले-बेले जेंनाखौ नुदों। बेनि गेजेराव पिंकबिलानो होनाय इन्टारभिउआव शिल्पा शिरड़करआ गोसोखांदोंदि, माबोरै मिथुन चक्रबर्तीआ गावनि केरियारखौ लन्च खालामफिना। जेब्ला बेनि सायाव सावथुनफोर सोलियैनि उनाव खाफाल गैजायै होन्ना टेग नांनानै दंमोन। बिथाङा मिबथि होयोदि, रिक्कु राकेश नाथ, जाय माधुरि दिक्षित मेनेजार, बिथाङा मिथुन चक्रबर्तीनो बिथांनि पर्टफलियखौ दिन्थिदों आरो बिथांनि टेलेन्ट एबा रोंग'थिखौ बाख्नायदों। बेनि उनाव रिक्कुनि बुंनाय उनाव मिथुन चक्रबर्तीआ बिथांखौ सावथुनआव खाबु होनायनि सोमोन्दै सान्दों। शिल्पा शिरड़करआ बुङोदि, जेब्ला बनिजिनि सावथुना बानाय जायाखैमोन अब्ला गासै प्रेसआ सावरायदोंमोनदि, आं बेसेबां खाफाल गाग्रि एबा खाफाल गैजायै सुबुं। जेखियानो बुङा मानो रिक्कुजीआ आंनि एल्बामखौ लानानै दादानाव थांदों आरो बिथाङा बुङोदि, सासे हिन्जाव दं दादा। आं सानोदि, बियो सासे जोबोद रोंग'थि गोनां हिन्जाव, नाथाय बिनि थाखाय मोनसेबो सावथुना मेटेरियलाइज जायाखै। आथिखालाव सुबुंफोरा बिनि फारसे खाफाल गाग्रि होन्नाबो लिरनो हमदों। अब्ला नोंथांआ बिखौ खनसे खाबु होगोन? शिल्पाआ मिबथि होबावोदि, मिथुन चक्रबर्तीआ कलकाताआव बेंगली सावथुनखौ लन्च खालामफिन्दों। दादाआ रिक्कुजिनि जोबोद आंगोमोन। जेबो साना लासै बिथाङा आं लन्च खालामगोन होन्नानै बुंदोंमोन। बिथाङा खौरां होहोनो हमदोंदि, मिथुन दाया आंखौ लन्च खालामगोन। आं बिथांजों लोगो हमो आरो बिथाङा कलकाताआव बेंगली सावथुन लन्च खालामो। जों कलकातानि मोनसे थियेटरआव मोनसे समायना लन्च-मुहुर्त बायदि हाबाफारि खुंदोंमोन।❑

हिर' सावथुननि राधा-किशनआ रिइउनियन जादों

16 दिसेम्बर 1983 आव रिलिज जानाया हिर' सावथुना बक्स अफिसआव ब्लकबास्टार फोरमान जादोंमोन। बे सावथुनजों जेकि श्रफआ गाहाइ फावआव डेब्यु खालामदोंमोन आरो मिनाक्षि शेषाद्रिआ बिथांनि फावखुंग्रिमोन। सावथुना बक्स अफिसआव गोबां अन्साइनाय मोन्दोंमोन, बेनिखायनो 80 जौथायाव बे सावथुनखौनो तामिल आरो कन्नड़ आवबो बानायफिन्नाय जादों। अदेबानि 2015 आव बे मुंजोंनो मोनसे सावथुन बानायदोंमोन। नाथाय बे सावथुना बक्स अफिसआव जाफुंसार जानो हायाखै। बबेखानि जेकि श्रफ आरो मिनाक्षि शेषाद्रिनि ज'राखौ नायगिरिफोरा आथिखालावबो राधा किशननि ज'रा बायदि मोनो। बेनि गेजेराव मोनसे भिडिअया भाइरेल जागासिनो दं, जेराव बेखौ 41 बोसोर गोजाम ज'रानि रिइउनियन जानाय बायदि नुनो मोन्दों। भिडिअया मोनसे एवार्ड फांक्सननि, जेराव जेकि श्रफ आरो मिनाक्षि शेषाद्रियाबो थांदोंमोन, जेराव दादाखौ ब्लेक सुट गान्नाय नुनो मोन्दों आरो फारसेथिं मिनाक्षि शेषाद्रिखौ फ्लरेल इन्डियान आउटफिटआव नुनो मोन्दों आरो सानैजों आखाय हमलायनाय नुनो मोन्दों। बे भिडिअया अन्साइगिरिफोरनि बुंनाय बायदिब्ला, सिगांनि बायदि ज'रा आथिखालनि समाव बबेयाव दं। मख'नो गोनांदि, हिर' सावथुनाव जेकि श्रफआ किशन आरो मिनाक्षि शेषाद्रिआ बानायनाय बे सावथुना 17 कौटि रांनि कालेक्सन खालामदोंमोन। बेनि अनगायै सुभाष घाइनि दिहुन्नाय बे सावथुनाव सनजिब कुमार, निता मेहता, शम्मि कापुर, अमरिशपुरि, मदन पुरि, बिन्दु, भारत भुषण, शक्ति कापुर, अर्मिला भट्ट आरो सुरेश अबरयआ नुजाथिदोंमोन।❑

मुंदांखा फावखुंग्रि जया बच्चनआ क्रेजि प्रजेक्टजों लोगोसे गिदिर पर्डाआव फैफिनसिगोन

क्वीन सावथुननि बिथोनगिरि भिकाश बहलआ 'दिल का दरवाजा खोल ना डार्लिं' जों लोगोसे गिदिर पर्डाआव गोबाव समनि उनाव फैफिन्नो नायगिरनाय मुंदांखा फावगिरि जया बच्चना सावथुन बानायगिरिनो बे बाथ्रानि थाखाय क्रेदित होयोदि, बिथाङा गावखौ बे 'क्रेजि प्रजेक्ट' नि थाखाय गनाय होदों। आं सरासन्त्रा बिमानि फाव होनायखौ नेवसिगारो। जेब्ला भिकाशआ बे क्रेजि प्रजेक्टखौ लानानै आंनाव फैयो, अब्ला आं बिथांखौ सोंथि खालामो जे नोंथांहा फोथायनाय दं नामा? आं गिबियावनो फेस्ला सावथुन खालामखांबाय, बिदिन्थिनि थाखाय 'जवानी दिवानी' सावथुनाव माखासे लाइट हार्टेट सम दंमोन। कमेडि, इमशन आरो ड्रामाजों बुंफबनाय बे सावथुना बे सोलिफु बोसोरनि जोबनायाव सिनेमा हलफोराव रिलिज जागोन। जया बच्चनआ जोबथा खेब 2023 आव करण जौहरनि 'रकि और रानि कि प्रेम कहानी' आव नुजाथिदोंमोन। बे सल'आव बिथांखौ जुथाइ फावगिरिफोरनि हान्जायाव मोनसे मख'जाथाव फाव खालामनाय नुनो मोनगोन, जेराव सिद्धान्ट चतुर्भेदि, वाभिका गब्बि आरो स्वानन्द किरकिरेआबो दंफायो। बे प्रजेक्टखौ बानायनायाव रमेश तौरानी, हरमान तावेजा, रहनदिप सिंह, भिराज साव्त आरो रमेश पुलपकाआ हेफाजाब होदों। बिथांनि फैनो गोनां प्रजेक्टआव अक्षय कुमारजों लोगोसे भुट बांला दं आरो नेटफ्लिक्टनि ब्लाड इउनिभार्स: दा ब्लाडी किंडम, राज एन्ड रिडेकनि मोनसे सुंद' सिरिजआ दं, जेराव सामान्था रुथ प्रभु, आदित्य राय कापुर आरो आलि फेजलबो दं।❑

अयेल-एआइटिए सुपार सिरिज टुर्नामेन्टआव निब्रसआ डाबल बिमुं देरहानो हादों

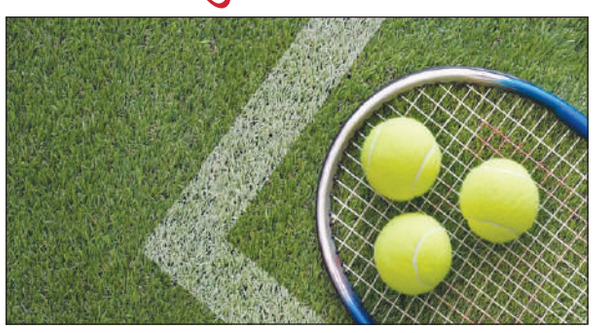

गुवाहाटी, 19 जुलाइः आसामनि निब्रस हुसेनआ अयेल-एआइटिए सुपार सिरिज टेनिस टुर्नामेन्टआव गोख्रोङै दिन्थिफुंनो हादों। जेराव बिथाङा गुवाहाटी नोगोरमानि अल आसाम टेनिस एस'सिएसन कमप्लेक्सआव जालांनाय बे टुर्नामेन्टआव डाबल बिमुं देरहादों। बिथाङा हौवासाफोरनि आन्डार-14 इभेन्टआव सिंगेल्स आरो जावजा मोननैबो बिमुंखौ देरहादों। बे टुर्नामेन्टनि बान्था रान्नाय हाबाफारिआव अल आसाम टेनिस एस'सिएसननि नेहाथारि अंकुश दत्त आरो रां दोन्थुमगिरि सप्निल बरठाकुरआ बाहागो लाफै दों। हिन्जावसाफोरनि आन्डार-12 सिंगेल्सआव मिरा एस चौधुरिआ आसामनि क्रिस्टि हालैखौ 6-7 (5), 6-0, 7-6(4) स्करआव फेजेन्नानै बिमुं देरहादों। बे केटेगरिआव हौवाफोरनि सिंगेल्सआव अहान भत्ताचार्यआ अताभ नरसिंहनीखौ 7-6(5), 6-4 स्करआव फेजेन्दों। हिन्जावसाफोरनि आन्डार-14 सिंगेल्सआव सानरासाना दासआ क्रिस्टि हालैखौ 6-1, 6-1 स्करआव फेजेन्दों। जेराव हौवासाफोरनि बे केटेगरिआव निब्रस हुसेनआ अभिनाश रयखौ 6-2, 6-2 स्करआव फेजेन्नो हादों। हौवासाफोरनि आन्डार-12 जावजाआव अटार्भ नरहसिंहनीआ स्लक आनन्दजों आरियान भराली आरो अनिरबान डेकानि जराखौ 6-2, 6-3 स्करआव फेजेन्दों। हौवासाफोरनि आन्डार-14 केटेगरिआव निब्रस हुसेनआ चन्द्र महन्तजों लोगोसेयै अभिनाश रय आरो रिक रावतनि जराखौ 6-3, 6-1 स्करआव फेजेन्नानै बिमुं देरहादों।❑

हकी इन्डियाआ सिनियर आइजोफोरनि माहारियारि बादानि थाखाय मुं फारिलाइखौ फोसावबाय

गोदान दिल्ली, 19 जुलाइः जानो गोनां सिनियर आइजोफोरनि नेसनेल कचिं केम्पनि थाखाय हकी इन्डियाआ सा 40 सोद्रोमाफोरनि मुं फारिलाइखौ फोसावदों। जेराव थियारियारि बे मावबादानि गेजेरजोंनो आइजोफोरनि नेसनेल कचिं केम्पआव रोंगथि गोनां गेलेगिरिफोरखौ सायख'गोन। थियारिनि बे मावबादाआ बेंगालुरुनि साइआव फैगौ 21 जुलाइनिफ्राय 29 आगस्टसिम सोलिगोन। जेराव बे मावबादाआ भारतीय आइजो हकी हान्जानि थाखाय जानो गोनां एसिया काप 2025 नि थाखाय रोंगथि गोनां फारिलाइखौ दिहुनगोन। एसिया कापआ चीननि हंजौआव फैगौ 5 सेप्तेम्बरनिफ्राय जागायगोन। जेराव बे टुर्नामेन्टआ 2026 एफआइएइस अमेन वर्ल्ड कापनि दर्जाखौ थोंजोङै मोन्नायनि खाबु होगोन। नाथाय बेबादि खाबुखौ सेम्पियन जानाय हान्जायाल' मोनगोन। थांनाय केम्पआव बाहागोदारि जानाय गासैबो गेलेगिरिफोरखौ बे खेबनि माहारियारि मावबादायाव लाफिन्नाय जादों। जेराव कचिं सेटआपनि गेजेरजों गोलाव समनिफ्रायनो बिसोरखौ ट्रेनिं होनायनि थिरांथा लादों। गल किपिं इउनिटनि फारिआव रोंगथि गोनां स्टेलवर्टस सबिता, बिशु देबि कारिबाम, बन्सारि सलांकी आरो माधुरि किन्दजों लोगोसे आसामनि जाखांफुनाय समिक्षा साक्सेनाखौबो खाबु होनाय जादों। जेराव साक्सेनाआ बेनि सिगां थांनाय नेसनेल सेम्पियनसिपआव गावनि रोंगथिजों सायख'गिरिफोरखौ नोजोर बोनो हादों। डिफेन्स लाइनआव निकी प्रधान, शुशिला सानु, फुक्रामबाम, उदिता आरो महिमा चौधुरिआ जायगा मोन्दों। जायनि फारिआव जाखांफुनाय गेलेगिरिफोर फारियै इसिका चौधुरि, ज्यति शेत्रि, अन्जना दुंदुं, अक्सता आरो सुमन देबि मोनहा लाखिजादों।❑

अल आसाम काबाड्डि एस'सिएसनआ सा 8 सोद्रोमाफोरखौ एक्सपेल खालामदों

गुवाहाटी, 19 जुलाइः अल आसाम काबाड्डि एस'सिएसनआ गावसोरनि आफादनि नेमखान्थिखौ सिफायनाय दायाव सा 8 सोद्रोमाफोरखौ एक्सपेल खालामदों। एस'सिएसननि आफादगिरि भुबनेस्वर कलितानि मासि सामलायनायाव गुवाहाटीआव जालांनाय मोनसे मावफुं सोद्रोमा कमिटिनि जथुमनि गेजेरजों बेबादि थिरांथाखौ लानाय जादों। एस'सिएसननिफ्राय फोसावनाय बादिब्ला, एरख'जानाय सोद्रोमाफोरा एस'सिएसननि नेमखान्थिफोरखौ सिफायदोंमोन। जेराव बैसोर सोद्रोमाफोरा एस'सिएसननि हेंथायाव आसाम एमाच्युर काबाड्डि एस'सिएसन दादोंमोन। जायनि फिथाइ महरैनो अल आसाम काबाड्डि एस'सिएसनआ बिसोरनि सायाव बेबादि थिरांथाखौ लालांबाय थादों। बेबादि जेंनायाव मावफुं सोद्रोमाफोरनि कमिटिआ जथुमनि गेजेरजों बिसोर सोद्रोमाफोरखौ अरायथायै एक्सपेल खालामनायनि थिरांथा लादों। जाउनाव एरख'जानाय सा 8 सोद्रोमाफोरा इयुननि समाव अल आसाम काबाड्डि एस'सिएसनआव मोनबो बिबानआव थाफिन्नो मोन्नाय नंला। मख'नाय जायोदि, अल आसाम काबाड्डि एस'सिएसननि गेजेरजोंनो राइज्योनि गेजेराव काबाड्डिनि टुर्नामेन्टफोरखौ बान्जायनाय जायो आरो गेलेगिरिफोरखौ माहारियारि थाखोसिम लांनायनि लामाखौ थियारि खालामनाय जायो।❑

लस एन्जिल्स अलिम्पिकनि क्वालिफिकेसनखौ थि खालामनो थाखाय गोदान हान्जा दानो थांखि लादों

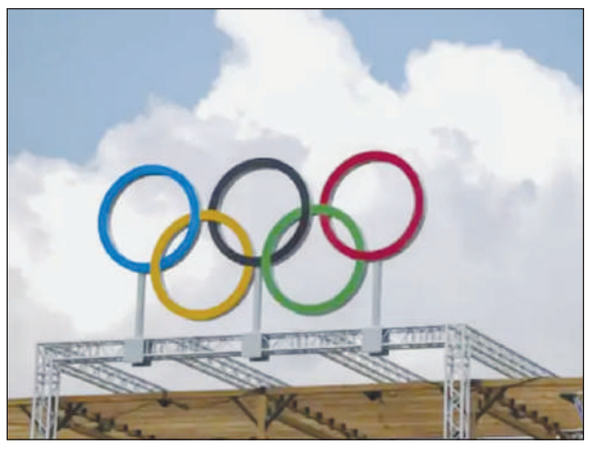

गोदान दिल्ली, 19 जुलाइः इन्टारनेसनेल क्रिकेट काउन्सिलआ माखासे गोनांथार हारिमायारि आयदाफोरनि सायाव सावरायनो थाखाय मोनसे वर्किं ग्रुप दानायनि थिरांथा लादों। जेराव बेनि गेजेरजों क्रिकेटनि मोनफ्रोमबो फर्मेटनि सायाव सावरायनाय आरो 2028 नि लस एन्जिल्स अलिम्पिकनि थाखाय क्वालिफिकेसन राहानि सायाव सावरायनाय जागोन। बेनि गेजेरजों सिनियर इन्टारनेसनेल क्रिकेटआव बाहागो लानो हानाय मिनिमाम बैसोआबो थि जागोन। जेराव 15 बोसोरनि उन्दैसिन गेलेगिरिआ बे टुर्नामेन्टआव बाहागो लानो मोन्नाय नङा। जेराव बेनि सायाव सिंगापुरआव जालांनाय काउन्सिल एक्जिकिउटिभ कमिटिनि जथुम्मानि गेजेरजों लानाय जादों। बे ग्रुआव काउन्सिल एक्सिजिउटिभ कमिटि आरो बर्डनि सोद्रोमाफोरनि गेजेराव थिरांथा लानाय जागोन। जायनि गुबै हाबाया 2028 अलिम्पिकनि थाखाय क्वालिफिकेसननि जेंनाखौ सुस्रांनाय जागोन। आइसिसिआ गनायनानै लानाय बादिब्ला, रेटिंनि बिथाजों हान्जाफोरखौ सायख'नाय जागोन। अब्लाबो जय साहानि आफादगिरि बिबानआव सोलिनाय आइसिसिआ बे थिरांथाखौ वर्किं ग्रुपनि सायाव हगारनानै होदों। माखासे सुबुंफोरा क्वालिफिकेसन टुर्नामेन्ट खालामनोबो सुबुरुन होदों। अब्लाबो ग्रुपनि गेजेरजों जाथावना एबा गोरोबनाय थासारिफोरनि सायाव नायबिजिरनाय जागोन। गोदान सिइअ सन्जग गुप्तानि आफादगिरि बिबानआव सामलायनाय जथुमआव थिरांथा लानायनि गेजेरजों इन्टारनेसनेल गेलेगिरिफोरनि मिनिमाम बैसोआ 15 बोसोर जानांगोन होन्ना थिरांथा लानाय जादों। लस एन्जिल्स अलिम्पिक 2028 आव मोन 6 यै हौवा आरो आइजो गेलेगिरिफोरनि हान्जा थागोन। नाथाय आइसिसिआ दासिमावबो क्रिकेटजों सोमोन्दो थानाय माखासे थिरांथाफोरनि सायाव जोबथा महर होयाखै। जेराव बेनि सिगांनो आइसिसिआ वर्किं ग्रुप दानो थिरांथा लादों।❑

आरजि बरुवा ट्रफी इन्टार डिस्ट्रिक्ट टुर्नामेन्टआ 20 जुलाइनिफ्राय जागोन

गुवाहाटी, 19 जुलाइः गुवाहाटी स्पर्टस एस'सिएसनआ जानो गोनां आरजि बरुवा ट्रफी (आन्डार-16) इन्टार डिस्ट्रिक्ट क्रिकेट टुर्नामेन्ट 2025 नि थाखाय गावसोरनि गेलेगिरिफोरनि फारिलाइखौ फोसावबाय। जेराव गुवाहाटीआ गावसोरनि गिबि राउन्डनि मेचखौ नख'रारि फोथारआवनो गेलेगोन। 20 जुलाइनिफ्राय जागायनो गोनां बे टुर्नामेन्टआव हान्जाफोरनि गेजेराव गोख्रों सेलेन्ज होज्लायनायखौ नुनो मोन्नो हागौ। जायनि थाखाय गुवाहाटीआ गेलेगिरिफोरनि फारिलाइआव रोंगथि गोनां सोद्रोमाफोरखौ जायगा होदों। गुवाहाटीनि हान्जाखौ पार्थप्रतिम काश्यपआ दैदेनगोन। जायनि फारिआव मनज गुप्ताआ लेङाइ केप्तेननि बिबानआव थागोन। बिसोरजों लोगोसे हान्जानि फारिलाइआव निलाबरा निबीर मेधि, बैबमानु बरुवा, अर्जुन राधा, तनबीर इस्लाम, निहाल बैश्य, बेदान्ता पाल, आस्विन सिंह, मनज प्रतिम बर्मन, द्रितिमान कुमार, समीर महन्त, दर्शित बियानी, प्रिन्स सिंह, किताक्रित काश्यपखौ जायगा होदों। बिथांमोनजों लोगोसे भाइरेल भिष्णइआबो जायगा मोन्दों। सापर्ट स्टाफफोरनि फारिआव गाहाइ कच महरै गकुल शर्माआ हान्जाखौ नोजोर लाखिगोन। जेराव बिटक महन्तआ लेङाइ कच बिबानआव आरो देभासिस सिंहआ मेनेजार बिबानआव दङ।❑

भारतनि साब्रै आइजो चेस गेलेगिरिफोरा फिडे वर्ल्ड कापनि क्वार्टार फाइनालाव

गोदान दिल्ली, 19 जुलाइः भारतनि साब्रै आइजो चेस गेलेगिरिफोरा फिडे अमेन्स वर्ल्ड कापनि क्वार्टार फाइनालाव सौहैबाय।

जर्जियानि बटुमीआव खुंजानाय बे टुर्नामेन्टआव भारतनि कनेरु हम्पी, ड्नाभल्लि हरिका, आर भैशाली आरो इन्टारनेसनेल मास्टार दिब्या देशमुखआ क्वार्टार फाइनालाव सौहैबाय। मुंदांखा गेलेगिरि हम्पीआबो सुइजारलेन्डनि बारग' वर्ल्ड सेम्पियन आलेक्जेन्ड्र कस्टेनियुकखौ टाइ ब्रेकसआव 1.5-0.5 स्करलाइनआव फेजेन्दों। हम्पीआ सेमिफाइनालनि मासि मोन्नो थाखाय बे खेबआव चीननि युचिन संगजों बादायगोन। दिब्या आरो हाजरिकानि गेजेराव सासेआ सेमिफाइनालाव सौहैगोनआ रोखा जाबाय। मानोना बिसोर सानैआ क्वार्टार फाइनालाव गावजों गाव सेलेन्ज होज्लायगोन। दिब्याआ फ्री क्वार्टार फाइनालाव नैथि रेंकिंनि चीननि झु जिनारखौ 1.5-0.5 स्करआव फेजेन्दों। बिथाङा गिबि बादायनायाव गोसोम थुख्राजों देरहादों आरो नैथि बादानाया गुफुर थुख्राजों ड्रआव थुंगेदों। हरिकाआ रासियानि केथरिना लागननि हेंथायै 15+10 रेपिड टाइ ब्रेक्सनि बादायनायाव जेन्नांदोंब्लाबो नैथि बादायनायाव देरहादों। बादायनाया बेनि उनाव फिन 10+ 10 रेपिड टाइ ब्रेक्सआव सौहैदों। जेराव रहिकाआ बेयाव गोसोम थुख्राजों गिबिआव ड्रगेलेनायनि उनाव नैथि बादायनायाव गोसोम थुख्राजों देरहादों। आर भैशालीआ काजाकिस्ताननि मेरुर्ट कमाली डेनभानि हेंथायै 15+10 आरो 10+10 रेपिड टाइ ब्रेकसआव पइन्टखौ रानलायदों। जाउनाव बादायनाया ब्लीटस टाइ ब्रेक्सआव सौहैदों। जेराव साफ्रोमबो गेलेगिरिआ खेबफ्रोम खारनायाव 3 सेकेन्ड उफ्रा मोनो।❑

पान्जाब एफसिआ लियन आगस्टिनजों रादायखौ फोलावदों

महाली, 19 जुलाइः पान्जाब एफसिआ लियन आगस्टिनजों गावसोरनि रादायखौ फोलावबाय। जायनि गोरोबथा बादियै आगस्टिनआ फैगौ सिजनआवबो थामहिनबा 2027 जोबनायसिम बे क्लाबआवनो थाफिनसिगोन। 26 बोसोर बैसोनि आगस्टिनआ बे क्लाबजों 2023-24 सिजनआव मुंसाइदोंमोन आरो गावनि रोंगथिजों बे समाव सायख'गिरिफोरखौ नोजोर लाखिहोनो हादों। रादाय बादियै बिथाङा क्लाबजों फैगौ सिजनआवबो बाहागोआव थासारिआव क्लाबआव बिथांनि लान्थ्रियै बाहागो जानाया बे क्लाबनि गोख्रोंथिखौ दिदोमै लाखिगोननि मिजिंथि लाजादों।❑

आरपि बरुवा आन्डार-13 इन्टार स्कुल टुर्नामेन्टआव दा इलाइट आरो सिसिए नुनमातिआ देरहादों

गुवाहाटी, 19 जुलाइः दा इलाइट आरो सिसिए नुनमाति क्रिकेट हान्जाआ आरपि बरुवा आन्डार-13 इन्टार स्कुल एन्ड एकाडेमि क्रिकेट मीटआव गावसोरनि मेचआव देरहादों। गुवाहाटी नोगोरमानि डनबस्क' स्कुलनि गेलेग्रा फोथारआव खुंजानाय बे मेचआव मोननैबो हान्जाआ गोख्रोङै दिन्थिफुंदों। बे टुर्नामेन्टनि गिबि मेचआव दा इलाइट आरो सिटि क्रिकेट कचिं सेन्टारआ सेलेन्जआव ओंखारदों। जायनि फारिआव सिटिआ 30 अभारआव 5 उइकेटजों 141 रान लादों। बे फारिआव प्रियम कुन्दुआ 44 रान, अबियान सिंहआ 30 रान लानो हादों। बे राननि बेटिंआव दा इलाइटआ 28.4 अभारआव 7 उइकेटजों 142 सिमल' सौहैदों। बे फारिआव मृगंका शेकरआ 38 रान लानो हादों। टुर्नामेन्टनि नैथि मेचआव सिसिए नुनमाति आरो अरुनदय क्लाबनि गेजेराव बादायलायनाय जादों। बे फारिआव नुनमातिआ 27.2 अभारआव 167 रानल' लाखिदों। जायनि फारिआव प्रिन्स प्रसादआ 50, रुद्रराज सिंहआ 43 रान लादों। बे राननि फिन्नायाव अरुनदय क्लाबआ 11.1 अभारआव 43 रानसिमल' सौहैदों।❑

अर्जुन एरिगेसिआ फ्री स्टाइल चेसनिफ्राय बाइजो जानांबाय

गोदान दिल्ली, 19 जुलाइः भारतीय ग्रेन्ड मास्टार अर्जुन एरिगेसिनि फ्रीस्टाइल चेस ग्रेन्डस्लेमआव हान्थिनाया सेमिफाइनालाव थुंगेहैबाय। बिथांखौ आर्मेनियानि बारग' गेलेगिरि आरो सोलिफु समाव आमेरिकानि जानानै गेलेग्रा लेबन एरनियनआ 2-0 स्करलाइनआव फेजेन्दों। बेनि सिगां एरिगेसिआ बे इभेन्टआव गोख्रोङै दिन्थिफुंदोंमोन। जेराव बिथाङा फ्रीस्टाइल ग्रेन्डस्लेमनि जोबथा 4 आव सौहैनाय गिबि भारतीय जादोंमोन। एरनियननि हेंथायै बिथाङा गोख्रोङै दिन्थिफुंनो नाजादोंब्लाबो खेबनैबो गेलेनायाव जेन्नांदों। भारतनि गेलेगिरि एरिगेसिआ सेमिफाइनालआव जायगा आवग्रिनायनि लामायाव प्लेअफआव मुलुगनि नम्बर 1 मेगनास कार्लसन आरो क्वार्टार फाइनालाव हिकारु नाकामुराखौ फेजेन्दोंमोन। एरनियनआ बे बादायनायाव जेंनायाव गोग्लैदोंब्लाबो गावनि दिदोम गोसो आरो आदोबजों भारतनि गेलेगिरिनि गोरोन्थिफोरखौ खाबु लादों। जेराव एरनियननो फाइनालाव जायगा आवग्रिनो थाखाय नैथि बादायनायाव ड्रनिल' गोनांथि दङमोन।❑