सानसेयारि
बड'सा

सानसेयारि "बड'सा" खौरांलाइयाव समाजयारि जिउजों लोब्बा थानाय रायथाय, खन्थाय, सल', सल'बाथा आरो दावबायारि थावनि, पार्क बाइदिनि सायाव लिरनाय लिरबिदां दैथाय हर। सानसेयारि "बड'सा" खौरांलाइया सेबखांनानै फोसावगोन।
बड'सायाव लिरहरनायनि हुदा खालाम, "बड'सा" खौ नोंथां,जों बयबो आंगो खालाम।

सानसेयारि बड'सा मावखुलि
माइबं नोगोर, जोहोलाव दैमालु लामा
कक्राझार, बिटिसि-783370
Website: www.bodosanewspaper.com

BODOSA★A Bodo News Daily★Wednesday★4 June, 2025 Kokrajhar, BTC, Assam★Vol.-35,Issue No.70★R.N.I.Regd.No.40994/91, Assam Govt. Regd.No.IPRD.40/2006/3,Rs.8/-

गिबि मन्थ्रिआ कासार जिल्लानि दै बानानि खौरां लाहैदों

मोन 6 राहा बादा नायगिदिंनानै खौरां लादों

डसपुर, 3 जुनः गिबि मन्थ्रि ड° हिमन्त बिश्व शर्माआ दिनै दै बानानि थासारिखौ खौरां लानायनि थांखिजों कासार जिल्लायाव नुजाथिहैनानै मोन 6 राहा बादाखौ नायगिंदिंहैनायखौ नुनो मोन्दों। गिबि मन्थ्रिआ दै बानाजों भुगिनांनाय सुबुंफोरजों बाथ्रा सावरायनानै थासारिखौ मोगा-मोगि खौरां लानानै जिल्ला खुंथाइनि राहा आजावनायनि सायावबो गोख्रों नोजोर होनायखौ नुनो मोन्दों। गिबि मन्थ्रिआ सरकारनि हौवासा हायार सेकेण्डारि फरायसालि, गेजेरारि फरायसालि, मिरु फरायसालि, कचनिक मार्केट मालिनिबिल, उकिल बाजार एलपि स्कुल, हिरन प्रभा गथ'सा मन्दिराव गाइसन्नाय हेफाजाबारि बादाखौ नायगिदिंहैयो। गिबि मन्थ्रिआ बे राहा बादायाव थानांनाय सुबुंफोरजों मोजां गाग्रि बाथ्रा सावरायो। बिथाङा राहा बादायाव नांगौ जानाय जाग्रा मुवा, गोग्गो लोंग्रा दै, 24 घन्टा फाहामथाइ राहा, गोनांथि जानाय मुलि जगायनायजों लोगोसे गागि नोगोरारि आरो उन्दै गथ' गोनां बिमा आरो खुदियाफोरनि सायाव गोख्रों नोजोर होनो जिल्ला बेंगिरिखौ बिथोन होनायखौ नुनो मोन्दों। राइज्यो सरकारआ दै बानायाव खहा

(❑ 6 बिलाइआव)

हारिनिख्रुइ राजखान्थिआ गेदेरसिन नङा : दिपेन बर'

3 थि खेबनि थाखाय एबसुनि आफादगिरि महरै दिपेन बर'खौ साइख'बावबाय

कक्राझार, 3 जुनः बर' माहारिनि सिन्थ्रि आफाद दुलाराय बर' फरायसा आफाद, सुंदयै एबसुनि मावफुं आफादखौ दिनै गोदानै दाफामफिन्नायखौ नुनो मोन्दों। थांनाय 2 बोसोरारि मावफुं समाव आफादगिरिनि गिलिर बिबानखौ दैदेनबोनाय दिपेन बर'आ 3 थि खेबनि थाखाय आफादगिरि महरै साइख'जाफिनो आरो बिथांनि दैदेन्नायावनो मोनसे गोहो गोरा मावफुं आफाद दाफुंनानै

(❑ 6 बिलाइआव)

आरजाथाव बिजाथि जायोब्लासो मुदैबारि गौथुमारि बियाबखौ इउपिपएिलआ बोखांनो हागोनः सांग्रां भटार

कलाइगाव, 3 जुन : फैगौ सेप्तेम्बर दानआव खुंजानो गोनां बिटिसि गौथुमारि बिसायख'थिखौ लानानै गुबुन-गुबुन राजखान्थि दोलोफोरनि साखा-फारा जानायखौ नुनो मोन्नाय जादों। मख'नो गोनांदि, बे बिसायख'थिखौ लानानै आबुडै इउपिपिएल, बिपिएफ, बिजेपि, कंग्रेस आरो असम गन' परिसद दोलोफोरा साखा-फारा जाबाय। आथिखालाव मोनफ्रोमबो राजखान्थि दोलोआ बिसायख'थियाव देरहानो दोलोआरि मेल-आफाद आरो दोलोआव हाबनाय मेल खुंनानै बिसायख'थिनि साखा-फारा जानो गाव-गावसिनि सोलोखान्थिजों साखा-फारा जाबाय। बिसायख'थिखौ लानानै गुबैयै हाग्रामा महिलारिआ जिएसपि दोलोजों लोगोयारि जानानै कक्राझारखौ दखल खालामनो थियारि जाबाय। फारसेथिं दरं-उदालगुरि लकसभा बियाबनि एमपि एबा राइज्योआरि बिजेपिनि आफादगिरि दिलिप सइकियाआ बिटिआरनि दर 40 बियाबावनो बिजाथि फसंनानै कक्राझारखौ दखल खालामनायनि थाखाय सुलुङाव फोरमायदों। मख'नो गोनांदि, बे बिसायख'थियाव आसाम गन' परिषद दोलोआबो मुदैबारि आरो माखासे बियाबाव

(❑ 6 बिलाइआव)

2 थि मुलुग दावहायाव जिउ गोमानांनाय भारतआरि दै रौनिया बिबानगिरिनो मान बाउदों

गाहाइ मन्थ्रिनि दैदेन्नायाव भारतआ लैथोमायारि जौगाखांनायाव सिगांलांगासिनो दङ : सर्बानन्द सनवाल

गोदान दिल्ली, 3 जुनः आथिखालआव नरवेआव दावबायहैनाय मिरु मन्थ्रि सर्बानन्द सनवालआ दिनै क्राउन प्रिन्सजों मुलुगनि लैथोमायारि हाबाफारि नरसिफिंआव भारत फेभिलियनखौ मोनसे हाबाफारिनि गेजेरजों गोथारै बेखेवनानै होयो। बे गेदेरथार हाबाफारियाव भारतनि गिबि खेबनि बाहागो लाजेन्नायनि नेर्सोन महरै बे फेभिलियनखौ हादरनि

(❑ 6 बिलाइआव)

भेरगाव बिधान सभा बियाबाव दावबायसा बर'आ मोन्नै अन्थाइ खाम्फा गायसन्दों

उदालगुरि, 3 जुन : बिटिसि बिसायख'थिनि सिगां-सिगांनो बिटिआरनि मावफुं सोद्रोमा दावबाइसा बर'आ जौगाखांनायनि खामानि मावनायाव नांथाबनायखौ नुदों। दिनै 3 जुनआव उदालगुरि जिल्लानि भेरगाव बिधान सभा बियाबनि बेंखनआव थानाय गुबुन-गुबुन जायगायाव मोन्नै अन्थाइ खाम्फा गायसनो मावफुं सोद्रोमा दावबाइसा बर'आ। जर'खायै गामि ओन्सोलआव सुबुंफोरनि हान्था मेलानि राहाखौ फोसाबनाय आरो राइजो-राजाफोरनि खाबुनि थाखाय लामानि अन्थाइ खाम्फा गायसनो। मख'नो गोनांदि, आथिखालाव बड'फा रेनब्रु रेबुलेसन मिसन बिथांखिनि गेजेरजों गोदानै भेरगाव बियाबाव 250 किल'मिटार जान्थाइनि लामा बानायनो थाखाय बिटिआरनि मावफुं

(❑ 6 बिलाइआव)

सालबारिआव दोंनै लामा लुफुंनायनि अन्थाइ खाम्फा गायसन्दों

भबानिपुर, 3 जुन : बाक्सा जिल्लानि सिडाव थानाय सालबारि बिटिसि बियाबाव दिनै दोंनै पाक्कानि लामा बानायनि थाखाय आलादा-आलादायै अन्थाइ खाम्फा गायसन्नाय जायो। दोंनैबो लामानि अन्थाइ खाम्फाखौ गायसनो सालबारि बियाबनि एमसिएलए जय मुसाहारिआ। मख'नो गोनांदि, सालबारि बिटिसिनि बियाबनि बेंखनाव थानाय आनान्द बाजार पिडब्लिउडि लामानिफ्राय खावैमारि आरो मैराजार चौकनिफ्राय मैराजार गामिसिम बे लामाखौ बानायफिन्नाय जागोन। मख'नो गोनांदि, गिबि मन्थ्रिनि गुडउइल बिथांखिनि रांजों बे दोंनै लामाखौ सुबुं लुफुंथाइ बिफाननि गेजेरजों बानायफुंनाय जागोन होन्नानै सालबारि बियाबनि एमसिएलए जय मुसाहारिआ

(❑ 6 बिलाइआव)

दतमा बियाबआव मन'रन्जन ब्रह्मनि देरहासारनाया रोखा : अरुप कुमार डे

सेरफांगुरियाव गोदानै लुफुंजानाय श्री राम, शिब आरो हनुमान मन्दिर बेखेवदों

कक्राझार, 3 जुनः जायखि जाया राहायैनो बे खेबआव जों बिटिसिखौ दखल खालामगोन होन्नानै बिटिसिनि मावफुं सोद्रोमा आरो बिजेपिनि दैदेनगिरि अरुप कुमार डेआ बेरफ्रुसार बिबुंथि लाखिनायखौ नुनो मोन्दों। बिटिसियाव बे खेबआव गोमोबुरि गाबआनो जेरैथिंबो गोसारगोन

(❑ 6 बिलाइआव)

चिरांनि सामफुर-लावफानि दै दुमुनिखौ बारलांनो नाउ अनसुंथाय होदों ड° सांग्रां ब्रह्मआ

रुनिखाता (चिरां), 3 जुनः चिरां जिल्लानि 14 नं चिरां दुवार बिटिसि बियाबनि सिङाव थानाय सामफुर आरो लावफानि दैनि दुमुनिखौ बारसना लुंसु हाग्रा ओनसोलाव रायजो जानाय राइजो-राजाफोरनि हान्था मेला थांलाय फैलाय खालामनो थाखाय बिटिआरनि गाहाय खुंगिरि प्रमद बर'नि अएसडि आसाम फुटबल गौथुमनि गाहाइ नेहाथारि लोगोसे लाइमोन इउपिपिएल दोलोनि गाहाइ नेहाथारि ड° सांग्रां ब्रह्मआ गंसे नाव अनसुंथाय होयो। लुंसु ओनसोलनि थागिबि राइजो-

(❑ 6 बिलाइआव)

गसाइगावआव अइल इण्डिया लिमिटेडनि बान्जायनायाव सांग्रां हाबाफारि खुंदों

गसाइगाव, 3 जुनः कक्राझार जिल्लानि गसाइगाव महखुमानि सिडाव थानाय बाबुबिलआव थांनाय 31 मेआव अइल इण्डिया लिमिटेड पाइपलाइनआव अर खामनाय जाथाय सोमजिनाय जायगायाव दिनै अइल इण्डिया

(❑ 6 बिलाइआव)

47 नं माजबात बिधान सभानि एमएलए चरन बर'आ बियाबनि जौगाथाइखौ लानानै गोनांथार बिबुंथि लाखिदों

उदालगुरि, 3 जुन : उदालगुरि जिल्लानि 47 नं माजबात बिधान सभा बियाबनि सिङाव थानाय अरांनि देबफुकुरि गामिआव दिनै 3 जुनखालि एमएलए चरन बर'आ दावबायफैनानै माखासे गोनांथार बिबुंथि होदों। गामिनि अनगायैबो बियाबनि जौगाखांनायनि बाथ्राखौ मख'नायजों लोगोसे बायदि बिथिङाव जौगाखां होगोन होन्ना बुङो। पिएमजिएवाइ 3 आव गासैबो लामाफोरा पाकानि जागोन होन्नानैबो बिथाङा बुङो।

(❑ 6 बिलाइआव)

इउपिपिएलनि मिशन कक्राझार

श्रीरामपुर गौथुमारि बियाबनि भमराबिलआव बुथ जथुम्मा खुंदों, हारसिङैनो सरकार दानायनि थांखि

गसाइगाव, 3 जुन : "बिटिसि ओन्सोलआव जिउ खांनाय गासै 35 लाख सुबुंफोरनि रैखाथि, खौसेथि-जुथाइ, समान मान आरो समान जौगाथाइ बायदिनि बाथ्रा होनायजों खुंथाइयाव फैनाय इउपिपिएल दोलोआ फैगौ गौथुमारि सायख'थिआव दर 40 बियाबआव बिजाथि फसंगोन।

(❑ 6 बिलाइआव)

NERIM GROUP OF INSTITUTIONS NERIM Your Academic Home
Affiliated to Dibrugarh University, Gauhati University

ADMISSION NOTICE

NERIM announces Admission for Non-CUET Candidate for the following (FYUGP) courses:-

B.COM (Bachelor of Commerce)
BSW (Bachelor of Social Work)
BA (Psychology)

Date of Admission:
➤ From 1st merit list - 4th to 5th June, 2025.
➤ From 2nd merit list - 9th to 10th June, 2025.
➤ Spot Admission - 11th to 14 th June, 2025.

College admission help desk shall provide assistance for registration on the Samarth Portal Govt. of Assam on the days of Spot admission.

CONTACT NO.: 9954190758 / 9954051419

Prof. Dr Sangeeta Tripathi, Director
NERIM Group of Institutions, Jayanagar, Khanapara, Guwahati - 781022
www.nerimindia.in nerimindia@gmail.com

Registration Open 2025-26 USTM
UNIVERSITY OF SCIENCE & TECHNOLOGY MEGHALAYA
Unveiling Excellence
nirf India Ranking-2024 (151-200)
Accredited 'A' Grade by NAAC

Under Graduate (UG) Programs
Physics, Chemistry, Botany, Zoology, Mathematics, Microbiology, Biotechnology, Geography, Rural Development, Food Science & Technology, Political Science, Economics, English, Sociology, Psychology, Administration & Governance, Optometry, Radiography & Advance Imaging Technology, Anaesthesia & OT Technology, Emergency & Trauma Care Technology, Critical Care Technology, Dialysis Technology, Biomedical Science, Nursing Administration, Hospital Administration, Medical Microbiology, Physician Assistant, Cardiac Care Technology, Nutrition and Dietetic, BBA, BCA, BSW, B. Ed., B. Com, BA LLB (H), BBA LLB (H), B. Pharm, LLB, Medical Lab Technology & Physiotherapy.

Post Graduate (PG) Programs
Physics, Botany, Zoology, Chemistry, Mathematics, Microbiology, Biotechnology and Bioinformatics, Geography, Rural Development, Environmental Science, English, Economics, Sociology, Education, Psychology, Political Science, Khasi, Garo, Hospital Administration, Physiotherapy, Medical Lab Technology, Medical Anatomy, Medical Biochemistry, Medical Physiology, Medical Microbiology, Optometry, Radiography and Advance Imaging Technology, Medical Pharmacology, Clinical Psychology, Forensic Science, Biomedical Science, Anaesthesia & OT Technology, Critical Care Technology, Emergency & Trauma Care Technology, Nutrition and Dietetics, International Relations, Gender Studies. M. Pharm (Pharmocology), M.Com, MSW, MLiSc, MCA, MBA & LLM.

B.Tech Programs
Civil Engineering, Electrical & Electronics Engineering, Mechanical Engineering, Computer Science & Engineering, Data Science, Artificial Intelligence.

Nursing Programs
ANM, GNM, B.Sc. Nursing

M.Tech Programs
Civil Engineering, Computer Science & Engineering, Electrical & Electronics Engineering, Mechanical Engineering.

Lateral Entry Programs
Civil, ME, CSE, EEE, AI, DS, B. Pharm, BPT, BMLT

• BBA • MBA Approved by AICTE, New Delhi
• D. Pharm • B. Pharm • M. Pharm Approved by PCI, New Delhi
• B.Ed Approved by NCTE, ERC-Bhubaneswar
• BA LLB (H) • BBA LLB (H) • LLB (H) Approved by BCI, New Delhi
• B. Tech CSE • ME • EEE • CE Approved by AICTE, New Delhi
• B.Sc. Nursing • ANM • GNM Recognized by MNC, Shillong

Approved by : UGC, AICTE, BCI, PCI, NCTE

SCAN & APPLY
APPLY NOW
apply.ustm.ac.in / www.ustm.ac.in
+91 95084 44000 / +91 84729 30471 / +91 84729 30472
Khanapara,Techno City, Kling Road, Baridua, 9th Mile. Ri-Bhoi, Meghalaya

सुजुगिरिनि खोलोम

जिब-जुनात आरो दंफां-लाइफां

बुहुमाव जिब जुनात थांनानै थानायाव मिथिंगाया सान्थ्' हायै, मिथिस' हायै सोमोनांथाव निदान सुंबोदों आरो सुंगासिनो थानाय नुनो मोनो। ईशोरा सोरजिनाय गासिबो दंफां-लाइफां, हाजो-हाला, दैमा-दैसा, बिलो-बिलोमा, जिब-जुनात, दावमा दावसा, एम्फौ-एनलाफ्रा देलाइश्री बुहुमखौ समाय होनायजों लोगोसे जिब जुनात थांनानै थानायाव अनजिमा गैयै हेफाजाब होबोदों। मिथिस'हायै जुगआवनो बुहुमाव गोनां जिरायखौ ईशोरा सोरजिनानै होखादोंमोन। नाथाय ईशोरा सोरजिनाय माखासे जिब जुनात दंफां लाइफांफ्रा मानसिनि इनाय अनागारियावनो जादों, जुगनि सोलायबोनाय बोथोरनि थाखाय जादों, एबा थानो जायगा जोबनायनि थाखाय जादों। बुहुमनिफ्राय लासै लासै गोमोर लांनो हमदों। ईशोरा माखासे सोरजिनाय जिरायफ्रा गोमाबोनाया जिब जुनात थांनानै थानायाव गोगोम खहा जानो हागौ। मानोना ईशोरा गासिखौबो गोनां सान्नानै सोरजिखादोंमोन। मोनसे नङाब्ला मोनसेया थांनानै थानाया गोब्राब।

गामिफ्राव गोदो डाक्टर गैयामोन। आखाय बौब्ला जार्मान बिलाइखौ दिग्लिनानै होनाय, उदै साब्ला एबा उदै गाज्रि जाब्ला खिफि बेन्दों एउनानै जाहोनाय आथिं आखाय बायब्ला हाग्रानि दंफां लाइफांनि बिलाइखौ देनानै खाथबना होनानै मोजां खालामनाय नुनो मोनो।

बेंगलनि भाङा बाजारा बेबादि मुलि गोथांजों आइथिं आखाय बायनायखौ फाहामनायनि थाखाय नामदांखा जानानै दं। आथिं खुब खुब मोनब्ला लोमज्रो साज्रो मोनब्ला उसुमाय(जारि बिजनि) बिजौ आरो माखासे दंफां लाइफांनि बिलाइ रोदाखौ फुदुंनानै पंलु बिदै लोंनाइ जायगा जायगा जों दासिमबो नुनो मोनो। बे उसुमायफ्राबो जोबलांनो हमदों। आयुर्बेदिक एल'पेटिक होमिअ' पेटिक गासिबो मुलिफ्रा दंफां लाइफांखौ नेउसिनानै जानो हाया। गोलोम बोथोराव बाराद्राय गोलोमनायखौ खमायहोनो हायाब्ला दंफांनि साइख्लुम नागिरना बै दंफां सिडाव जिरायग्रा हुदाया बयहाबो दं। मोसौखौ हाल एवनो, गायखेर जानो फिसियो। बे मोसौनोबो थांनानै थानो गांसो हाग्रा बंग्रा नांगौ। जों एम्फौ फिसियो। बे एम्फौनि फिथोब आरो खुन बिफांनि खुनखौ खुन्दुं लुनानै सि दानानै मानसिया गावनि लाजिनायखौ फांथेयो आरो गोजां जानायनिफ्राय गोजानाव थायो। हाखर-हाला, दुब्लिनि एम्फौफ्राबो माइ बारियाव माइ बिफांखौ खहा खालामनो हानाय माखासे एम्फौफोरखौ जानानै माइबिफां मोजां जानायाव हेफाजाब होयो। नाथाय मानसिफ्रा बुलिफोर एम्फौफोरखौबो बुथारनानै गोजोन्नाय मोनो। दावमा दावसाफ्रा फिथाय जानानै खिनाइ फिथायनि बेगरनिफ्राय बिफां लाइफां फेहेरनायाव हेफाजाब होयो। बबेबा बबेबा दावमा दावसा, जिब-जुनातनि मेजेमखौ मुलि बाहायनाय बयबो नुवा लासैनो थायाखै। नाथाय बेफोर गासिबो थांनानै थानो थाखाय हाखर हाला दंफां-लाइफां नांगौ। जायगा जायगा बिफां-लाइफां जोबनाय लोगो लोगो बिलो आरो निजिराफ्रा रानलांनाय मानसिनि मेगनाय गोलैयालासिनो थायाखै। दंफां बिलाइफ्रा अक्सिजेन होन्नाय मोनसे गेस सानाव हगारो। जाय गेसया मिनिटसे गैयाब्ला जिब-जुनात थांनानै थानाया गोब्राब।❑

दिनैनि फान्जामुथि

राशि बाइदियै मुंनि गिबि हांखो

मेष : अ ल	**बृष :** ऊ ब (उ ए इ)	**मिथुन :** क छ (ङ घ)
कर्कट : ड ह	**सिंह :** म ट	**कन्या :** प ठ (ण ष)
तुला : त र	**बृश्चिक :** ब न	**धनु :** ध भ (ढ फ)
मकर : ख ज	**कुम्भ :** ग श (स)	**मीन :** द च (ख ज झ)

मेष: नाजानायनि फिथाइखौ मोन्नो हागोन। गोसोखौ गोजोन मोनगोन। मोजां सान।

बृष: जायखि जाया फालांगिआवनो मुलाम्फा मोन्नो हागोन। गोसोखौ गोजोन्नाय मोनगोन। मोजां सान।

मिथुन: बेफार फालांगियाव मुलाम्फा खालामनो हागोन। दिनैनि साना मोजां सान। गोजोन मोनगोन।

कर्कट: माबा मोनसे मुवा-बेसाद ख'हा जानो हागौ। हरखाब रांखावरि जोबस्रांनो हागौ।

सिंह: बहाबाफोर दावबायहैनो मोनगोन। गोजोन मोनगोन मोजां सान।

कन्या: खामानि-दामानि मावनायजों मुखुब जानानै थानांगोन। गोसोखौ हमथा।

तुला: देहा सावस्रिया मोजाङै थानाय नङा। गोसो हमथानानै थानांगोन।

बृश्चिक: बयनिबो थुलुंगा होनाय मोन्नानै गोसोआव बोलो मोनगोन फ्रारफोमथिंबो गोजोन थासारि फैगोन।

धनु: मोजां रेंग'थिनि थाखाय मान मोन्नो हागोन। गोजोन मोनगोन। मोजां सान।

मकर: माबाफोर जेंना-जेंसिआव गोग्लैबायनो हागौ। जैरैबो सांग्रां जानानै थानांगोन।

कुम्भ: गोसोआव माखौबा लानानै जिंगा सिनांनो हागौ। गोसोखौ हमथा।

मीन: मानिबा थाखाय गाज्रियै जिंगा सिनांनो हागौ। जेखियानो जाया गोसो हमथानांगोन।

गाहाइ मन्थ्रि नरेन्द्र मदिआ जि-7 शिखर सन्मेलननिफ्राय जानगाराव थानो हागौ

गोदान दिल्ली, 3 जुन : 6 बोसोराव गिबि खेब गाहाइ मन्थ्रि नरेन्द्र मदिआ जि-7 शिखर सन्मेलननिफ्राय जानगाराव थानो हागौ। गाहाइ मन्थ्रि मदिखौ कानाडानि अल्बार्टा हादतआव जानो गोनां सन्मेलनआव बाहागो लानाय नङा होन्ना हमदांना लानाय जादों। कानाडाआव 15 निफ्राय 17 जुनसिम जानो गोनां सन्मेलनआव रासिया इउक्रेन दावहा आरो सोनाब एसियानि थासारि बायदि मुलुगनां सेलेन्सफोरनि सायाव सावरायनो हागौ। सुलुंनि बायदिब्ला, कानाडाआ दासिमबो गाहाइ मन्थ्रि नरेन्द्र मदिखौ सन्मेलननि थाखाय खावलायहरखै, नाथाय गाहाइ मन्थ्रि मदिआ बेबहाय थाङाबो जानो हागौ। मानोना मोनैबो हादतनि आथिखालनि सोमोन्दोखौ नोजोर होनानै बे बायदि दावबायनायनि थाखाय गोबां थियारि जानो गोनां दं। भारत-कानाडानि सोमोन्दोआ बै समाव जोबोद जेंना गोनां जाबायमोन, जेब्ला 2023 आव बै समाव गाहाइ मन्थ्रि जास्टिन ट्रुड'आ खालिस्तानि हेफाजाबगिरि हरदिप सिंह निज्जरनि थैनायाव भारतआ आखाय दं होन्ना दाय जाबसिन्दोंमोन। बावैसो सिगां गुबुन हादतनि मावख'आ बुंदोंमोनदि, भारतआ कानाडानो खालिस्तान हेफाजाबगिरिनि सोमोन्दै गावसिनि रैखाथि जिंगाफोरखौ लान्थियै मिथिथि होबोदों। बिसोरखौ खावलायदोंदि, हिंसा आरो आलादा खालामनायखौ हेफाजाब होग्रा सुबुंफोरखौ राजखान्थियाव जेबो जायगा होनाङा। बे फिन्नायाव रोखा जायोदि, कानाडानि गोदान सरकारनि फारसेनिफ्राय भारतनि जिंगा सिनायफोरखौ सुस्रांनो थाखाय दासिमबो जेबो रोखा इंगित मोनाखै। 2023 आव गाहाइ मन्थ्रि नरेन्द्र मदिआ जि-7 शिखर सन्मेलननि थाखाय जापान हिरशिमायाव थांदोंमोन, अदेबानि 2022 आव जार्मानआवबो दावबायदोंमोन।❑

पाकिस्ताननि हुमखि होनायनि सायाव गिबि मन्थ्रि हिमन्त बिश्व शर्माआ फिन्नाय होदों

गुवाहाटी, 3 जुन : पेहेलगाम गाग्लोबनायनि उनाव भारतआ सिन्धु दैमानि दैखौ होबथादों बेनिखायनो पाकिस्तानआबो भारतखौ हुमखि होदों। पाकिस्ताननि बुंनाय बायदिब्ला चीनआबो ब्रह्मपुत्र दैमानि दैखौ होबथानो हायो, जायजों भारतनि सा-सान्जा राइज्योफोराव रानस्राव थासारि सोमजिगोन। बबेखानि दा आसामनि गिबि मन्थ्रि हिमन्त बिश्व शर्माआ पाकिस्ताननो गोख्रों फिन्नाय होदों। पाकिस्ताननि बादिब्ला, भारतआ चीननिफ्राय फैनाय ब्रह्मपुत्र दैमानि दैनि सायाव सोनारना थायो। नाथाय हिमन्त बिश्व शर्माआ न'सुंसे हादतनि बेफोर बुंनाय बाथ्राखौ नेवसिगारदों। हिमन्त बिश्व शर्मानि बायदिब्ला, ब्रह्मपुत्र दैमाया चीननिफ्राय 30-35 जौखोन्दो दैखौल' लानानै फैयो। ब्रह्मपुत्र दैमाया बे दैखौ हिमालयान ग्लेशियार गलिनाय आरो अखानिफ्राय मोनो। अदेबानि दैमानि खावसे 65-70 जौखोन्दो दैया भारतयाव बोहैबोग्रा दैमाफोर आरो अखानिफ्राय मोनो। भारतआ जेब्लानिफ्राय सिन्धु दैमानि रादायखौ होबथादों, बे समनिफ्रायनो पाकिस्तानआ हादतआव गिखानाय सोमजिहोनो नाजागासिनो दं। मोगखां महराव ब्रह्मपुत्र दैमानि दैया भारतआवनो बाङो। चीनआ ब्रह्मपुत्र दैमानि बोहैबोनायाव 30-35 जौखोन्दोनि बिहोमा होयो आरो खावसे 65-70 जौखोन्दो दैमाया भारतआवनो मोनो। गिबि मन्थ्रि शर्माआ बेनि जाहोनखौ मिबथि होनानै बुङोदि, ब्रह्मपुत्र दैमानि दैनि गाहाइ फुंखाखौ अरुणाचल प्रदेश, मेघालय, आसाम आरो नागालेन्डआव गोबां अखा हानायनि मोनो।❑

मनिपुरनि ककचिंआव गोबां बिबांनि हाथियार बोखांदों

इम्फल, 3 जुन: मिरु रैखाथि हान्जा आरो नोगोर पुलिसआ थांनाय समबारखालि जुथायै नागिरसंनाय हाबाफारिनि समाव मनिपुरनि ककचिं जिल्लायाव समाजयारि नङै एक्टिभ सेटरनि गेजेरजों गायसन्नाय मोनसे अरायथा नङै आश्रय लाग्रा केम्पआव सिग्रोमो होन्नानै बिबानिगिरिआ फोरमायो। बेयाव दावहायाव बाहायग्रा गोबां बिबांनि मुवा-बेसाद, आइइडि, हाथियार, गुलि-बारुद बायदिफोर बोखांनो हायो। रैखाथि हान्जाफोरा ककचिं जिल्लानि वांगु पुलिस थानानि सिङाव थानाय वांगु नारल समटक हाजोयारि ओन्सोलफोराव जेंना गोनां आयदाफोर नुजाथिनायनि सोमोन्दै जर'खा संगालि खौरोनि सायाव बिथा खालामनानै जुथाय अपारेसन सालायो। बेराफार्से आइनारि सामलायगिरिफोरखौ फैनाय नुनानै सन्देह खालामथाव उतखारिफोरा जायगानिफ्राय खारो। नाथाय बेयाव गुबुन गुबुन रोखोमनि हाथियार, बेरफ्रुग्रा बेसाद आरो गुलि-बारुदफोर गारलाङो। बे नायबिजिरनायाव रैखाथि हान्जाफोरा आइन बेरेखा हाबानि थाखाय बाहायजाग्रा गुदि बिथाफोरखौ सिलिंखार खालामो।❑

बर' गोरोबथाजों उलथासो जाबाय

दान्थे-बिदान्थेनि थाखाय सुजुगिरिआ दायनिगिरि नङा

फैलाव ब्रह्म, तामुलपुर

बिटिचि गोरोबथानि सिगां सिगां अजनजाति हार्साफोरखौ बे-आइनी हा सिखाव होननानै बर'फोरा दाद्रि होनो हायोमोन। जोंनि दाद्रि होनायाव बिसोर खर' गंग्लायनानै थायाब्ला राहा गैयामोन। मानोना बर' ओनचोलनि हा-हुफोरा बिसोरनि मुडाव नामजारी जानानै दङमोनब्लाबो बिसोर बेखौ सिखावैसो नामजारी खालामनानै लादोंमोन। मानोना भारतनि संबिधानआ जनजाति ओनचोलनि हाखौ जेनेरेल सुबुंनि मुडाव लांनो मोनथाय होआखैमोन। थेवबो बर'फोरनि सांग्राथि गैयैनि खाबु लानानै लाख-लाख बिघा हाखौ सिखावै नामजारी खालामनानै लादोंमोन। बेनिखायनो बिटिचियाव थानाय बिसोरनि हा-हुफोरा 70% आनो आइन बेरखामोन।

बिटिचि गोरोबथाजों 2003 सिम हाबसननानै थाफैनाय बे-आइनी अजनजातिफोरनो बिटिचियाव हानि मोनथायखौ हाग्रामाया होबाय। गुबुन फार्से प्रमद बर'वा हाग्रामानि हानि मोनथाय गोरोबथाखौ मावफुंनानै अबर'फोरनिफ्राय बा! बा! लाबाय। सानै बर' दैदेनगिरिफोरा लोगो नांनानै बिटिचियाव अबर'फोरखौ रैखाथि होबाय। नाथाय बर' हारिया दिनै गावनो रैखाथि गैयै जानांबाय। मानोना बर' दैदेनगिरिफोरा बिटिचि गोरोबथानि जौहै बिसोरनो हा होनायाव बिटिचियाव बिसोरनि सुबुं अनजिमाया बांबाय आरो बे सुबुं अनजिमाजों बर' फोरनिफ्राय राजखान्थि गोहोखौ सिख'नो हानाय खाबुखौ मोनबाय। दिनै बर'फोरा गावनि सिथ'लायावनो बिसोरजों राजखान्थि गोहो सिख'जानानै गादिनि जुनै गावजों गावसो दावराव जाबाय।

बर'फोरनि सोमावसारनायनि मैखोम इसुफोराथ' बिटिचि ओनचोलनि हा-हुखौ रैखाथि होनायमोन। बे ओनचोलनि राजखान्थि गोहोखौ गावनि आखायाव लानानै गावनि ओनचोलनि रांखान्थि आरो राव हारिमुखौ गावनि गोसो बायदि जौगाखां होनायमोन। बेनिखायनो बर' गोरोबथाजों गोमानाय हा आरो राजखान्थि गोहोखौ लाबोनो जुनैसो दिल्ली-दिसपुराव सरकारजों गोरोबथा खालामहैदोंमोन। नाथाय दिल्ली-दिसपुराव हा रैखाथि आरो राजखान्थि उदांस्रीनि गोरोबथा खालामनो थांनानै गावनि हाखौ 2003सिम हाबसननानै थाफैनाय अजनजातिफोरनो होनायनि गोरोबथाखौ हाग्रामाया मानो खालामखो? बेखौ बिटिचिनि हा फाननायनि गोरोबथानि अनगायै मा बुंजायो??

दिनै प्रमद बर'वा बिटिचिनि शान्थि दुत होननानै गावखौ सिनायथि होदों। प्रमद बर'नि सासनखौ गोबां हार्साफोरा मोजां मोनदों। नाथाय मानो मोजां मोनखो? मानोना हाग्रामाया बिटिचि गोरोबथाखौ हार्साफोरनो होलांनाय हा-हुनि अफिसियेल हाबाफोरखौ प्रमद बर'वा मावफुंगासिनो दङ। थामहिनबा गावसोर लानाय आइन बेरेखा हाखौ आइनी मर्यदा मोननो हाग्रामाखौ बाहायदों आरो बे हा-हुखौ अफिसियेल खालामनायाव प्रमद बर'खौ बाहायदों। बेनिखायनो हार्साफोरनि बायदिब्ला बिटिचिया दिनै शान्थि। नाथाय बर'फोरा शान्थि जानो हादों ना? राजखान्थि गोहो सेजानानै आरो हा सेजानानै शान्थि मोनदों जानो? हा रैखाथिनि गोरोबथाजों हाखौसो लांजाबाय, राजखान्थि उदांस्रीनि गोरोबथाजों राजखान्थिनि उदांस्रीखौसो सेजाबाय। जोंनि बर' गोरोबथाजों उलथासो जाबाय। मानोना बर' गोरोबथाजों बिसोरहासो बांसिन मुलाम्फा जाबाय।

बे'फोरखौ बिसोर थगायबाय, थामहिनबा बर'फोरा बिसोरजों थगायजाबाय। बर' गोरोबथाजों मोननाय गोहोखौ जोंनि बेरेखायै बाहायबाय। मानोना बिटिचियाव गावसोरनि सुबुं अनजिमाया बांसिन होननानै थांनाय बिधान सभा समस्थि दाफामनाय समाव बिटिचियाव गासै मोन 15 समस्थि सोर्जिनानै मोन 9 समस्थिखौनो जेनेरेल समस्थि दाननानै लाबाय आरो मोन 6 ल'सो जनजाति समस्थि जानानै थाबाय। लोगो लोगो बिटिचि ओनचोलनि राजखान्थि गोहोआ बिसोरनि आखायाव गलांबाय। राजखान्थि गोहोआनो गैलाब्ला जोंनियाव मा थाखो? सोमावसारनायनि मुडाव थै आरो जिउखौ जों मानो होदोंमोन?❑

हादतआव 4 रोजानिख्रुइ बांसिन करनानि केस मोन्दों

गोदान दिल्ली, 3 जुन : करना भाइरसआ फिन खेबसेबाव हादतआव फैफिन्दों। हादतनि माखासे राइज्योफोराव करनानि केसफोरा गोख्रैयै बांगासिनो दं। अदेबानि थांनाय 24 घन्टायाव करनानि जाहोनाव सा 5 सुबुंफोरनि जिउ गोमादों। हादतआव करनानि केसआ 4,000 अन्जिमाखौबो बारलांबाय। सावस्रि मावख'नि बायदिब्ला, आथिखालाव करनानि गासै 4026 एक्टिभ केस दं। बेफोरनि मादाव बांसिन केसखौ केरेलायाव मोन्दों। बेनि अनगायैबो नैथि नाम्बारआव महाराष्ट्रआव 494 आरो थामथि नाम्बाराव गुजराटआव मोन 397 करनानि एक्टिभ केसआ दं। फारसेथिं मोन 393 एक्टिभ केसजों लोगोसे हादतनि राजथावनि दिल्लीया ब्रैथि नाम्बारआव दं। थांनाय 24 घन्टानि बाथ्रा सावरायोब्ला राजथावनि दिल्लीयाव करनानि एक्टिभ केसफोरखौ दावख्लायनाय नुनो मोन्दों। दिल्लीयाव कभिडनि मोन 90 एक्टिभ केसआ बाङाइ जादों। अदेबानि गुजराटआव बांसिन एबा मोन 59 एक्टिभ केस मोन्दों। करना भाइरसजों दासिमाव सा 5 सुबुंफोरनि जिउ गोमाबाय। केरेलायाव सा 1, महाराष्ट्रआव सा 2 तामिलनाडुआव सा 1 आरो सोनाब बंगआव सा 1 सुबुंनि जिउ गोमानाय खौरांआ सोराङाव फैदों।❑

AFFIDAVIT

I, KAMESWARI CHOUHAN, aged about 47 years, w/o. Shambhu Chauhan, a resident of Tengapara, KOJ. W/No. 5, under P.O/P.S/Dist- Kokrajhar, BTR Assam do hereby solemnly affirm and declare as follows:-

1. That, I am an Indian citizen by birth & permanent resident of the above noted address.
2. That, my actual & correct name is 'KAMESWARI CHOUHAN' which is recorded in my all relevant documents such as in my Aadhaar Card, vide No. **5159 8319 0428**.
3. That, my husband's actual & correct name & surname is 'SHAMBHU CHAUHAN' which is recorded in his Elec-tor Photo Identity Card, vide No. **HJL1629921** and all other relevant documents.
4. That, in my land document, vide Patta No. 125 (Old), 296 (New) and Dag No. 4/206 (Old), and 6 (New), wherein my & my husband's name & surname has been recorded as KAMESWARI DEY and SHAMBHU DEY instead of my/our actual & correct name i.e. 'KAMESWARI CHOUHAN' and 'SHAMBHU CHAUHAN'.
5. That, Kameswari Chouhan & Kameswari Dey is the same & one identical person who is none but myself.
6. That, Shambhu Chauhan & Shambhu Dey is the same and one identical person who is none but my husband.
7. That, this declaration is made by me to submit it before the concerning authority to avoid confusion regarding my name and also my husband's name for correction / rectification of my said land document and for doing needful accordingly.

All the contents here in above are true to the best of my knowledge and belief.

इसर'आ सेमिक्रायजेनिक इन्जिननि थामथि हट टेस्टखौ जाफुंसार खालामदों

बेंगालुरु, 3 जुन: भारतीय अख्रांमा संदानग्रा आफाद (इसर') आ पावार हेड टेस्ट आर्टिकेल (पिएइसटिए) नि थामथि हट टेस्टखौ जाफुंसारै आबुं खालामनानै माइल खुन्थिया गायसननो हायो। तामिलनाडुनि महेन्द्रगिरिनि इसर' प्रपलसन कम्पलेक्स (आइपिआरसि) आव मोनसे जाफुंसार आन्जाद नायदों। इसर'नि बादिब्ला, इसर'नि रकेटआव सेमिक्रायजेनिक इन्जिन बाहायनाय लामाखौ रोखा खालामनो थाखाय बेखौ नायबिजिरगासिनो दङ। मख'नो गोनांदि, इसर'आ सेमिक्रायजेनिक इन्जिन दिहुनगासिनो दङ। बेनि थांखिआ रकेटनि पेलड गोहोखौ बांहोनाय आरो इयुननि यानफोरखौ बांसिन गोहो होनाय। इसर'आ बेनि सोमोन्जै फोरमायना बादिब्ला, 28 मेआव खालामनाय 3 सेकेन्डनि नायबिजिरनाय समाव इन्जिनखौ जाफङसारै स्टार्ट खालामो। बेयो गावनि रेटेड पावार स्टरखौ 60 जौखोन्दोसिम सालायो। मख'नो गोनांदि, इसर'आ 28 मार्चआव गिबि खेब जाफुंसार हट टेस्ट खालामदोंमोन आरो नैथिखौ 24 एप्रिलआव खालामदोंमोन।❑

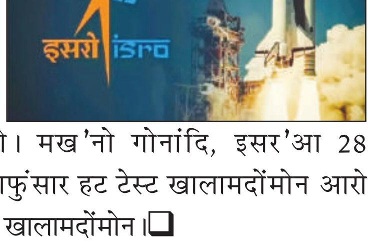

अपारेसन सिन्दुरनि उनाव गिबि खेब केबिनेट जथुम खुंगोन

गोदान दिल्ली, 3 जुनः गाहाइ मन्थ्रि नरेन्द्र मदिआ बुधबारखालि मिरु मन्थ्रि परिषदनि जथुमखौ दैदेनगोन, जाय पाकिस्ताननि हेंथायै अपारेसन सिन्दुरनि गेजेरजों भारतनि सान्थ्रियारि नायबिजिरनाय उनाव गिबि जथुम। बे नायबिजिरनायखौ पेहेलगाम उतखारि गाग्लोबनायनि फिन्नायाव खालामदोंमोन। सुलुंनि बादिब्ला, मन्थ्रि परिषदनि जथुम्मानि समाव बे अपारेसननि गुवार खौरां होनो हागौ। बे मन्थ्रि आफादआ फैगौ सप्ताहआव मदि सरकारनि थामथि हाबा मावनाय समनि गिबि बोसोरनि समाव बिजेपिनि हाबाफारिफोरावबो बाहागो लागोन। अपारेसन सिन्दुरनि सायाव सावरायनायनि अनगायैबो मन्थ्रि परिषदनि जथुमआव गावनि खुंथायनि गाहाइ

जर'खागिरिफोरनि सायाव नोजोर होनो हागौ। मानोना मन्थ्रिफोरा बोसोरारि हाबाफारिनि समाव हादरनाङैनि सुबुंफोरजों लोगोसे सोमोन्दो लाखिनो थियारि खालामगासिनो दङ। भारतआ पाकिस्तान आरो पिअकेआव थानाय मोन 9 उतखारि केम्पफोरनि सायाव गाग्लोबदों आरो बेनि उनाव न'सुंसे हादरनि सान्थ्रियारि केम्पफोरखौ जर'खायै एयारबेसनि सायाव नायबिजिरनाया गाहाइ मन्थ्रि मदिनि आथिखालनि बिबुंथिफोरनि मोनसे गाहाइ आयदा जानानै फैदों। पाकिस्ताननि फिसिनाय उतखारि आरो अपारेसन सिन्दुरनि सैथोखौ मुलुगनो मिथिहोनो थांनाय एमपि आरो राजखान्थि दोलोफोरनि थान्दैफोर फैफिन्नाया बुधबार फुंनिफ्राय जागायगोन। गनायना लानाय बादिब्ला, फैगौ सप्ताहआव गाहाइ मन्थ्रिआबो गावनो बे थान्दै आफादजों लोगो हमगोन आरो फिडबेक लागोन। मुलुगनि दर 33 हादरफोराव 10 सानफोरनि दावबायनायखौ जोबोद जाफुंसार महरै गनायनाय जादों।❑

मालिगावआव मोब्लिबारि खामानिफोर

इ-टेन्डार नटिस नं.:डिवाइसिइइपिएस-एमएलजि-एइसकिउ-41आर-25-26 अक्ट: 30-05-2025। गाहायाव होनाय खामानिफोरनि थाखाय गोसो गुदुं बिजाथिफोरनि थाखाय इ-टेन्डार हांख्रायहरनाय जादों: टेन्डार नं.:**इ-टेन्डार नटिस नं.:डिवाइसिइइपिएस-एमएलजि-एइसकिउ-41आर-25-26। खामानिनि मुं:** मालिगावआव - पिसिएमएम मावख'खौ जौगाहोनायनि थाखाय मोब्लिबारि खामानि, फर्निचारजों लोगोसे मोनसे कन्फारेन्स हल लुनाय। **टेन्डारनि बेसेनः** 12,51,570/- रां, **अग्रिम रांः** 25,000/-। **इ-टेन्डार जोबनायनि सम 15:00** रिंगानि **12-06-2025** आव। गोजौआव मख'नाय टेन्डारनि टेन्डार फोरमानलाइजों लोगोसे आबुं फोरमायथिखौ **http://www.ireps.gov.in** वेबसाइटआव मोन्नो हागोन।

डिवाइ.सिइइ/पिएस/मालिगाव/एइसकिउ
सा-सान्जा सिमना रेलवे
मिनिस्लुयै ग्राहकफोरखौ सिबिथाय होनाय

आलिपुरदुवार खोन्दोआव एस एन्ड टि खामानि आरो जुनिया जानबुं सुंजाबथायनि खामानिफोर

इ-टेन्डार फोसावथाय नं.:एस एन्ड टि/एपिडिजे/09, 10 आरो 11 खालारः 30-05-2025। गाहायाव होनाय हाबाफोरनि थाखाय गाहायाव सागान होजानाय इ-टेन्डार हांख्रायहरदों। **एसएन 1. इ-टेन्डार नं.एपि-एसटि-09-2025-26। खामानिनि मुंः** आलिपुरदुवार खोन्दोआव दालां नं 387 आरो दालां नं 12ए खौ लुफिननायजों सोमोन्दो गोनां एस एन्ड टि खामानि। टेन्डारनि बेसेन:4,19,758.37 रां। अग्रिम रांः 8,400 रां। **एसएन 2. इ-टेन्डार नं.एपि-एसटि-10-2025-26। खामानिनि मुंः** आलिपुरदुवार खोन्दोआव फोथायजाथाव जौगानायनि थाखाय जुनिया टेलिकमआ हाबा मावो (एसएसइ/टेली/एलसी/निउ मल जंसननि सिङाव)। **टेन्डारनि बेसेनः 58,46,407.97 रां। अग्रिम रांः1,16,900 रां। एसएन. 3. इ-टेन्डार नं. एपि-एसटि-11-2025-26। खामानिनि मुंः** आलिपुरदुवार खोन्दोनि एस.एस.इ./एस.आइ.जि./आइ.सि./निउ मल जे.एन. खोन्दोनि सिङाव फोथायजाथाव जौगानायनि थाखाय जुनिया सिगनेलिं हाबाफोर। **टेन्डारनि बेसेनः** 65,61,804/-, अग्रिम रांः 1,31,200/-। इ-टेन्डार जोबनायनि अक्ट' आरो समः 15:00 रिंगानि 02-07-2025 आव आरो इ-टेन्डारखौ फोजोबनायनि उनाव 02-07-2025 आव बेखेवनाय। गोजौनि इ-टेन्डारनि टेन्डार खाख्रिफोरजों लोगोसे आबुं फोरमायथिखौ वेबसाइट www.ireps.gov.in आव मोन्नो हागोन।

डिआरएम (एस एन्ड टि), आलिपुरदुवार जंसन **सा-सान्जा सिमना रेलवे**
मिनिस्लुनायजों ग्राहकफोरनि सिबिथाइ

नर्थ-इस्टआव गोबां अखा हानायजों थासारिआ गिख्रंथाव जालांनो हमदों

गुवाहाटी, 3 जुनः सा-सान्जानि माखासे राइज्योफोराव गोबां अखा आरो दै बानाजों थासारिआ लान्थ्रियै गिख्रंथाव जालांनो हमगासिनो दङ। दै बाना आरो हा गिसिखानायनि जाहोनाव सा 36 सुबुंफोरनि जिउ गोमाबाय। बेयाव त्रिपुराआव सासे, सिक्किमआव सा 3, मिजरामआव सा 5, मेघालयआव सा 6, अरुनाचल प्रदेशआव सा 10 आरो आसामआव सा 11 सुबुंफोरनि जिउ गोमादों। आसामआव 5.35 लाखनिबो बांसिन सुबुंफोरा गोहोम गोग्लैदों। राइज्योनि मोन 15 दैमाफोरा लोमसावदों। मिजरामआव हा गिसिखानाय, अन्थाय थाफा गोग्लैनायनि माखासे जाथायफोरा सोराङाव फैदों। मनिपुरआव दै बानाजों 19 रोजानिबो बांसिन सुबुंफोरा गोहोम गोग्लैदों। आसाम राइज्यो खैफोद मेनेजमेन्ट अथ'रिटिनि बादिब्ला, दर 22 जिल्लाफोरनि 1,254 गामिफोरा

दै बानाजों गोहोम गोग्लैदों। गोबां अखा हानायनि जाहोनाव राइज्योआव लामा, रेल लाइन आरो नावनि सिबिथायफोरा गोहोम गोग्लैदों। श्रीभुमिआ बांसिन गोहोम गोग्लैनाय जिल्ला, जेराव 1,94,172 सुबुंफोरा दै बानाजों गोहोम गोग्लैदों। हजाइ जिल्लायाव सासे सुबुंनि जिउ गोमानाय खौरां मोन्नाय जादों, जायजों दै बाना आरो हा गिसिखानायजों जिउ गोमानाय सुबुंफोरनि अन्जिमाआ सा 11 जाहैबाय। 12,610 हेक्टर फसल आबादथलिआ दै लोमसावजोबदों। अरुनाचल प्रदेशआव समबारखालि लान्थ्रियै अखा हानाया सोलिबाय थादों। गाहाइ दैमाफोर आरो बेजों सरजाबनाय दैमाफोरनि दैनि थासारिआ जेंना गोनां सिमनानि गोजौआव थादों। दर 23 जिल्लाफोरनि सिङाव थानाय 156 गामिफोराव सा 938 सुबुंफोरा दै बानाजों गोहोम गोग्लैदों। लहित जिल्लायाव दै बानाजों बोहैबोनाय सुबुंनि गोथै सह बोखांनो मोन्दों। अख्रांमा सान्थ्रिफोरा दिबां हायेनआव दै बानाजों भुगिनांनाय बमजिर दैमायाव राहा गोथेना थानाय सा 14 सुबुंफोरखौ रैखा खालामदों। मिजरामनि आइजल जिल्लायाव गोबां अखा हानायनि जाहोनाव हा गिसिखानाय आरो अन्थाय थाफा गोग्लैनाय जाथायफोरखौ नोजोर होनानै बिबानगिरिफोरा समबारखालि जिल्लानि गासै फरायसालिफोरखौ बन्द खालामनो बिथोन होदों।❑

मेघालयआ गोमानाय इन्डरनि दावबायारि जिउ गोमानायनि सायाव जिउ फोजोबनायनि केस थिसनबाय

शिलं, 3 जुनः शिलंनि सान्जा खाशि जिल्ला पुलिसआ थांनाय समबारखालि गोमानाय इन्डरनि दावबायारि राजा राघुभन्शीनि गोथै सह'खौ बोखांनायनि उनाव जिउ फोजोबनायनि केस थिसनो। सुलुंनि बादिब्ला, बिबानगिरिफोरा बिनि जिउ गोमानायखौ नायबिजिरनो थाखाय जर'खा नायबिजिरग्रा दोलो(एसआइटि) खौ दायो। मानोना पुलिसआ फल प्लेखौ बाइजोआव लाखियाखै।

आथिखालाव राजानि बिसि सनम रघुभन्शीनि सोमोन्दै जेबो मिथिनो मोन्नाय जायाखै, जाय 23 मेआव फिसाइजों लोगोसे गोमादोंमोन। मख'नो गोनांदि, जुलि जागोदान जराआ शिलंनिफ्राय भारा लानाय साखा खबनै गारिआव गाखोनानै चेरापुन्जी ओन्सोलनि थाखाय ओंखारलांदोंमोन आरो बै सानिफ्रायनो बिसोर गोमायो। सान्जा खाशि हाजोनि पुलिस एसपि भिभेक साइमआ थैनायनि फंबाय एबा बिदा गबिन्द रघुभन्शीनि गेजेरजों गोथै देहाखौ सिनायथिनायनि उनाव एसआइटि दानो फोसाव। एसपिआ फोरमायदोंदि, राजा मुंनि टेट्टु थानायनि जाहोनाव बिखौ सिनायथिनो हायो। सुलुंनि बादिब्ला, पुलिसआ सहरानि रियात आर्लियां पार्कि लटआव थानाय वेइ सडंफल्सनि गाहायनि मोनसे गोथौ हाख'रआव गंसे ड्रनजों नागिरनायाव सान्जौफुनि 11.48 रिंगायाव गोथै देहाखौ बोखांनो हायो। बोखांनाय समाव पुलिसआ बे जायगानिफ्राय माखासे मुवा-बेसादफोर बोखाङो, जेराव सासे आइजोनि गुफुर शार्ट, पेन्ट्रा 40 टेब्लेटनि मोनसे पट्टी, गंसे भिभ मबाइल फननि पार्ट एलसिडि स्क्रेन आरो थैनाय सुबुंनि गान्नाय गंसे स्मार्टवाचआ दंफायो। आथिखालाव सहरानि मावफडं मेजिस्ट्रेट अदिल आर कन्तुआ बे जायगानि साखिफोर थानायाव नायबिजिरदों। बेनि उनाव बिबानगिरिफोरा गोथै सह'खौ शिलंआव नायबिजिरनो थाखाय लाबोयो। बेनि अनगायै एसपि स्यिमआ नागिरग्रा टीमफोरनि गोब्राब नाजानायफोरखौ बाख्नायो, जायफोरा बोथोर गाज्रियावबो बे हाबाफारिखौ मावदों। बेराफार्से सनम रघुभन्शीखौ नागिरनायाबो सोलिगासिनो दङ होन्नानै एसपिआ बुंदों।❑

भारत आरो आमेरिकानि गेजेराव ट्रेड डीलनि सायाव सावरायनाया सोलिगासिनो

वाशिंटन, 3 जुनः भारत आरो आमेरिकानि गेजेराव थांना. गोबाव समनिफ्रायनो ट्रेड डीलनि सायाव सावरायनाया सोलिगासिनो दङ। नाथाय आथिखालाव बेखौ लानानै थाबैनो मोजां खौरां मोनन्नो हासिगोन। बेखौ आमेरिकानि फालांगि नेहाथारि हाभार्ड लेटकिनआ बुंदों। बिथाङा भारत आरो आमेरिकानि गेजेराव थाबैनै फालांगि रादाइ खागोनखौ मिथिहोदों। अदेबानि हाभार्ड लेटकिनआ समबारखालि वाशिंटन डिसिआव खुंफुंनाय आमेरिका-भारत स्ट्रेटेजिक पार्टनारसिपखौ जौसाङाव दिन्थिदोंमोन। बेनि गेजेरजों बिथाङा आमेरिका आरो भारतनि गेजेराव ट्रेड डीलआव थाबैनो मुंसाइ होज्लायनो हागौ। हाभार्ड लेटकिनआ बुंदोंदि, थाबैनो आगान थिखोग्रा हादरफोरा मोजां खाबु मोनो। बेनि थाखाय आं भारतखौ बाख्नायो। सिगांनि समाव ट्रेड डील मुंसाइ होनायाव

2-3 बोसोर नाङोमोन, नाथाय आथिखालाव जों बेखौ 1 दानआवनो आबुं खालामनो नागाजासिनो दङ। जों एरैबादि लामा मोन्दों, जाय दरनैबो हादरनि थाखाय मुलाम्फा गोनां जानो हागौ। बेनिखायनो दरनैबो हादरनि गेजेराव थाबैनो फालांगि रादाइ खानायाबो जानो हागौ। आं भारतनि गेदेर अन्सायगिरि। आंनि आंगो लोगोफोरनि गेजेराव सासे निकेश आरड़ाआबो भारतआव थायो। जों बेयाव जेब्लाबो हाउस पार्टि खालामो, क्रिकेट गेलेयो। भारतआव सम थांहोनाय खोन्दोफोरा जोबोद जर'खा आरो गोसोआव थाथाव। आमेरिकानि हादरगिरि डनाल्ड ट्राम्प आरो गाहाइ मन्थ्रि नरेन्द्र मदिनि सोमोन्दै सावरायनानै हाभार्डआ बुंदोंदि, सानैबो दैदेनगिरिफोरखौ बिसोरनि हादरनि सुबुंफोरा मोजां गोनांथि होदों। बेनि जाहोनावनो सानैनि सोमोन्दोआ गोख्रों आरो बेजों जोंहा ट्रेड डील मुंसाइ होनायावबो गोर्लै जागोन।❑

BODOLAND UNIVERSITY
Rangalikhata, Kokrajhar - 783370 (Assam)

B.Ed. / M.Ed. ADMISSION NOTICE-2025

Date: 03/06/2025

Online applications for admission in B.Ed. / M. Ed. Programmes for the academic session 2025-26 in the affiliated colleges of Bodoland University will be started from 6th June, 2025 to 30th June, 2025. For more information, visit University website www.buniv.edu.in

Academic Registrar

मणिपुर पुलिसआ प्रेपिक-प्रग्रेसिभनि सासे केडारखौ ग्रेप्टार खालामदों

इम्फल, 3 जुन : मणिपुर पुलिसनि एन्टि-एक्सटर्शन इउनिटनि कामान्डआ समबारखालि डिजिटेल पेमेन्ट प्लेटफर्म गुगल पेनि गेजेरजों खामानि मावबाय थानाय मोनसे एक्सटर्शन रेकेटखौ सोराङाव लाबोदों। मणिपुर पुलिसनि मंगलबारखालि फोसावनाय फुंनि बुलेटिननि बायदिब्ला, सरकारि मावसुमाफोर आरो गाववयारि बेंकनिफ्राय जि पेनि गेजेरजों रां लुथिग्राखौ हायेननि आन्डार ग्राउन्डजों सोमोन्दो थानाय संगालि खौरां मोन्नायखौ बिथा खालामनानै पुलिस कामान्डआ मोनसे टिप-अप जायगायाव सिग्रोमदों। बे अपारेशननि गेजेरजों प्रायजित पिपुल्स रेभुल्युशनारि पार्टी अफ कांलेपाक-प्रगेसिभ (प्रेपिक-प्र) नि सासे एक्टिभ सोद्रोमा, मायांलमबाम लरेन्स सिंह (31) खौ ग्रेप्टार खालामदों। मायांलमबाम लरेन्स, जाय काकचिं फसुपट लिकाइ, काकचिं जिल्लानि नोगोरारि, बियो जि पेनि गेजेरजों जर-जुलुमै रां जमा खालामदों। पुलिस रिपर्टआव मिबथि होनाय जादोंदि, बिबानगिरिफोरा बिनिफ्राय गंसे मबाइल हेन्डसेट जब्द' खालामदों, उनाव बिखौ आरो जब्द' खालामनाय मुवा बेसादफोरखौ इयुननि आयेनारि नायबिजिरनायनि थाखाय सोमोन्दोआव थानाय पुलिस स्टेशननो गथायना होयो। ग्रेप्टार आरो जब्द' खालामनाया प्रेपिक प्रगेसिभनि गावसिनि 15 थि प्रग्रेसिभ सान फालिनायनि सानसे उनाव जादों।❑

Situation Vacant

In pursuance of the approval accorded by the Director of Education BTR, Vide office letter no.DE/BTC/Apptt./l 1/2017/371, dated Kokrajhar the 2nd June/2025, applications are invited from the intending candidates to fill up the following vacant sanctioned post at Girls' College, Kokrajhar

Sl. No.	Name of the Post	No. of post	Department	Scale of Pay	Category
1	Assistant Professor	01	Bodo	UGC Scale of pay	STP

Qualification for Asstt. Prof. : As per latest UGC Guideline.
Age Limit : As per UGC and Assam Govt. Rule.
Preference shall be given to the candidates belonging to BTC.

Application with full Bio-Data, 2 copies of recent passport size photo, self-attested copies of all relevant documents along with a demand draft of Rs. 1500/- must reach to the undersigned on or before 13-06-2025. No TA/DA will be admissible.

Demand Draft Payable
in favour of : Principal, Girls' College, Kokrajhar, General Fund.
Name of Bank : Assam Gramin Vikas Bank
Branch : Kokrajhar Branch
A/CNo : 7137010013675 IFSC Code : PUNB0RRBAGB

Sd/-
Principal Girls' College,
Kokrajhar.

No.GDB-242/15th FC/Tied/2022-23/269 — *Dated-Gossaigaon the 2nd June/2025*

NOTICE INVITING TENDER

Sealed Tender are invited in F-2 Form for the works shown below from the intending Registered Contractor of class-I and class-II (A, B & C) category of Assam PWD (Roads & Building) with affixing Non-refundable court fee of Rs.8.25 (Rupees Eight and paise twenty five) only in a prescribed Form under Award of **15th Finance Commission Un-Tied** (Grand No. 66) for the year 2023-24 during 2024-25. The Tender will be received on **23-06-2025** upto 1:00 PM in the Office of the undersigned and will be opened on same day at 1:30 PM in the Office of the undersigned and C.S. will be submitted to the Director, P&RD, BTC, Kokrajhar for approval.

Name of work	Estimated amount	Bid Security	Cost of BID documents (D/D) @ 0.03% (Approx.)	Time of completion
Const. of road with earthfilling and sand gravelling from Ballamjhora road to Singimari road connecting	Rs. 19,00,000/-	Rs.19,000/- @ 1% for ST/SC/OBC & Rs.38,000/- @ 2% for General	Rs.570/-	6(six) Months from the date of issue of work order.

The Terms and Condition details may be seen at Notice Board in the Office of the Block Development Officer, Gossaigaon Development Block from **02-06-2025 to 23-06-2025** upto 1:00 PM.

Sd/-Block Development Officer,
Gossaigaon Development Block,
Gossaigaon

IPR(BTC)/C/2025-26/577

NOTICE

In view of the present flood situation in Assam, the timeline for FYUGP/FYIMP/FYUPGP admission 2025-26 for non-CUET in Assam through the Assam State Higher Education Admission Portal (SAMARTH) has been modified and re-scheduled as follows:

Mode of admission	Date	Activities
Non-CUET	4th, 5th, 6th, 8th and 9th June	Admission of applicants in 1st Merit list
		*Colleges may conduct admissions on 8th June, which is Sunday, as per ground situation.
	10th -11th June	Preparation and locking of 2nd Merit list by HEIs (before 3PM, 11th June)
	12th June	Publication of 2nd Merit list by 5PM
	14th, 16th, 17th and 18th June	Admissions of applicants in 2nd Merit list
	19th June	Registration and application submission in SAMARTH Portal (for new applicants)
	20th, 21st, 23rd and 24th June	Spot admission
	1st August	Commencement of 1st Semester classes

It is hereby informed that any deserving student whose name has appeared in any of the merit lists but could not take admissions on account of flood situation during the stipulated period will be allowed to take admission during subsequent merit list admission periods and during Spot admissions. However, they have to inform college authority beforehand regarding their inability to take admission due to the flood situation. This means that if a student is listed in the First Merit List but is unable to take admission within the designated timeframe at any institution due to the flood situation, he or she may still be admitted during the Second Merit List dates or the Spot Admission phase.

In this regard, all concerned are kindly requested to adhere to the necessary instructions mentioned above to ensure that every deserving and eligible student is given ample opportunity to take part in the admission process.

This has approval of competent authority.

Sd/-
Director of Higher Education, Assam
Kahilipara, Guwahati-19

DIPR /D/BSA604-Jun-25

एनएइसआरसिआ सियां डेमनि हेंथायै रोखा रिपर्ट दाबिदों

गुवाहाटी, 3 जुनः एनएइसआरसिआ थांनाय समबारखालि अरुनाचल प्रदेशनि सियां जिल्लायाव थांखिनाय बान्दोनि सायाव गोख्रोङै हेंथा होनायनि रिपर्टफोरखौ नायबिजिरनो जागायदों। आयगआ बे आयदानि सायाव सप्ताहनैनि गेजेराव मोनसे रोखा रिपर्ट दाबिदों, जाय सियां जिल्लानि थागिबिफोरा दैखांनाय जिंगाफोरखौ गुवारै नायबिजिरनायनि इसारा होदों। एनएइसआरसिनि नायबिजिरनाया 2025 नि 23 मेआव बेगिं गामिआव सुबुंमोन्थाय मावसुमा आरो सियांनि आबादारि फराम गायसनगिरिनि गेजेरजों खुंनाय मोनसे धर्नानि उनाव जायो। गासै सा 400 सुबुंफोरा बे धर्नायाव बाहागो लादों, जाय फोलेरनि बे बिथांखिखौ गोख्रोङै हेंथा होनायखौ दिन्थियो। गोजोन गैयै थासारिखौ सामलायनो थाखाय राइज्योनि गुबुन गुबुन ओन्सोलफोराव मिरुवारि सान्थ्रि हान्जाफोर थिसन्दों। बे केसनि सिरियास आरो सुबुंथि मोन्थायखौ सिफायनायफोरनि सायाव बेनि गोहोमखौ सिनायथिनानै एनएइसआरसिआ अरुनाचल प्रदेशनि सानै गाहाइ नेहाथारि आरो पुलिस डिएसपिनो गासै नटिस फोसावो। थागिबिफोरनि रिपर्टआ बेनोदि, न' गैजायै जानांनायनि सन्देह, जिउ खांनायनि सायाव गोहोम आरो थासारिखौ खहा खालामनायखौ लानानै जिंगा सिदों। जर'खायै सियां आरो आपार सियां जिल्लाफोरनि गामियारिफोरा थांखिनाय 11,000 मेगावाट सियां आपार माल्टिपार्पस प्रजेक्टनि थाखाय बेगिंआव सान्थ्रि हान्जाफोर थिसन्नायखौ हेंथा होदों। बिबानगिरिफोरा बेगिं, गेफु, मिंकियां आरो बलेंआव सान्थ्रि हान्जा थिसन्दों होन्ना राइज्यो पुलिसआ खौरां होदों। सियां आदिबासि आबादारिफोरनि जौसाङा बुंदोंदि, मिरु सान्थ्रि हान्जाफोरा गोहोम गोग्लैनाय गामियारिफोरनि लान्थ्रियै हेंथा होसेयावबो बेगिंआव जरजुलुमै हाबदों, जाय सान्जा बिथांखि रिपर्ट हाबाफारिफोरनि थाखाय थांखिनाय जायगा।❑

पिए शांमा इन्टारनेसनेल मेडिकेल कलेजनि गिबिसिन बोसोरारि फोर्बो सेलेस्था 1.0 खुंफुंदों

गुवाहाटी, 3 जुनः पिए शांमा इन्टारनेसनेल मेडिकेल कलेज एण्ड हस्पिटालनि गिबिसिन थाखोनि फरायसा फरायसुलिफोरनि बान्जायनायाव बोसोरारि कलेज फोर्बो सेलेस्था 1.0 फालिनायखौ नुनो मोन्दों। गिबि खेबनि थाखाय खुंफुंजानाय बे हाबाफारिया सा-सान्जा ओन्सोलनि सोलोंथाइ बिथिङाव मोनसे गोदान मुगा दिन्थिफुंनो हादों। बे हाबाफारियाव गेलेमु, हारिमुवारि, सोलोंथाइआरि बायदि रंगिना संगिना हाबाफारिफोरखौ खुंफुंनाय जायो। बे हाबाफारियाव सोलोंथाइ फसंथाननि गिबिसिन थाखोनि फरायसा फरायसुलिफोरा मुखुबै बाहागो लानायखौ नुनो मोन्दों। बे हाबाफारिखौ इउएसटिएमनि बिबानगिरि महबुबुल हकआ बेखेवनानै होनायखौ नुनो मोन्दों। हाबाफारिखौ बेखेवनाय बिबुंथियाव हकआ फोरमायनाय बायदिब्ला फाहामथाइ बिगियाननि सोलोंथाइजों लोगोसे दावगालु आरो समाजआरि गोरोबलायनायखौ गोनांथि होनानै सोलोंथाइनि आबहावाखौ गाहामै गाहाम दैदेनलाङोब्ला नाजानायनि फिथाइआ ओरैनो थांनाय नङा। हाबाफारियाव इउएसटिएमनि लेङाय चेन्सेलर पद्मश्री सरबेसर सहरिया, पिआइएमसिनि गोरायुं ड॰ अभिनन्दन दास, ड॰ यगेस शर्मा आरो भिआइएमसिनि फाहामगिरि आरो फरायसा फरायसुलिफोरा बाहागो लानो हानायखौ नुनो मोन्नाय जादों। बे हाबाफारियाव देंखो रोजाबनाय मोसाखावरि मोसानाय फाव दिन्थिफुंनाय सावगारि बोनाय आरो बिफानआरि सोंगाब सोंनाय आरो बाथ्रा दान्थेलायनायजों लोगोसे गोबां गेलेनाय आयदाफोरनि सायाव बादायलायनाय खुंफुंनायजों मोनसे साबना हामना समाजआरि बिदा फंबायनि नुथाइ सोरजिनो हानायखौ नुनो मोन्नाय जादों। बेखेवनाय हाबाफारियाव ड॰ अभिनन्दन दासआ फोरमायनाय बायदिब्ला बे फोर्बोआ रंजानायनि थाखायल' नङा। बेनि गेजेरजों जोंनि फरायसा-फरायसुलिफोरनि गेजेराव दैदेननो हानाय गोहो हान्जा हाबाफारि आरो हारिमुवारि खौसेथिखौ फोजौखांगोन। गिबिसिन थाखोनि थाखाय बियो मोनसे बावनो हायै गोसोखांथि जानानै थासिगोन।❑

उदालगुरि जिल्ला खुंथाइनि फेग्रा मुवा बाहायनायनि हेंथायै सांग्रांथियारि हाबाफारि

उदालगुरि, 3 जुन : उदालगुरि जिल्ला खुंथाइनि बान्जायनायाव 1 जुननिफ्राय बायदि-बायदि हाबाफारि लानानै फेग्रा मुवा गैयै भारत अभियान हाबाफारिखौ लानाय जायो। बे एखे रोखोमैनो यगा खालामनायनि गेजेरजों जों माबोंरै फेग्रा मुवानिफ्राय जानगाराव थानो हायो बेनि थाखाय जिल्ला खुंथाइआ गोख्रों थांखि लानानै बे हाबाफारिखौ आजावदों होन्नानै खुंथाइनि सुलुंनिफ्राय फोरमायथिदों। बे हाबाफारिजों लोब्बा लाखिनानै उदालगुरि जिल्लानि बेंखनाव थानाय गुबुन-गुबुन सोलोंथाइ फसंथानफोराव यगा आरो पिटनेस बादाफोर गायसन्नानै फरायसा-फरायसुलिफोरखौ यगानि फारसे गोसो बोनो हानाय बायदि मोनसे गोख्रों राहा लादों। जाहाथे फरायसा-फरायसुलिफोरा जायखि-जाया फेग्रा मुवानिफ्राय गावसोरखौनो जानगाराव लाखिनो हायो आरो गोग्गो देहा लाखिनायाव नांथाबो। बेनि थाखाय जिल्ला खुंथाइया थोजासे राहा लादों। दिनै 3 जुनआव उदालगुरि गार्ल्स हायार सेकेन्डारि फरायसालिआव मोनसे मावबादा खुंनाय जायो। उदालगुरिआव जेब्ला गेलेमु बिफाननि हेफाजाबाव फरायसालिआव देहायारि फोरोंथाइ रसमि रेका दासआ फरायसा-फरायसुलिफोरनो गुबुन-गुबुन रोखोमनि यगासन जेरै- बंगिमा, हां लानाय आरो हगारनाय, ब्याम आरो फिटनेस रुटिनफोरनि सायाव फोरोंथाइ होयो। आरोबाव निटि आयगनि प्रग्राम मेनेजार एनजेलिसा बसुमतारी आरो एइसइडब्लिउ मिसन शक्तिनि जिल्ला मिसननि कर्डिनेटर माइनावस्रि बर'आ फरायसा-फरायसुलिफोरखौ फेग्रा मुवा जानायनिफ्राय देहायारि गाज्रि गोहोम खोख्लैनाय आरो मेलेमारि आरो देहायारि महरै गोग्गो लाखिनायनि सायाव गोथौ आरो गुवारै बिबुंथि लाखिदों। बेनि अनगायैबो जिल्ला बेंगिरि पुलक पातगिरिनि बिथोन बायदियै फैगौ 21 जुनआव मुलुगनां यगा सानआव जिल्लानि बेंखनआव थानाय गासैबो सोलोंथाइ फसंथानफोराव बे हाबाफारिखौ खुंनाय जागोन होन्नानैबो मिथिहोबावदों।❑

रंजालि गथ'फोरनि सौरा

दफानै लिमारिक

–ए के ब्रह्म

(1)

सर्बादा, आं मोनसे खोथाखौ हरदम सानगासिनो दं,
जों सानैनिबो बिखुङाव गुगा रोङै मार्का सिथाबनानै थादों;
नों फैदों एजिपिनिफ्राय बिजेपिआवः नबिजेपि,
आं बारस्लायदों कंग्रेसनिफ्राय बिजेपिआव :नबिजेपि
सुबिदाबादनि राजखान्थियाव जोंनि कमपेटिचना मा रोखोम जादों ?

(2)

बैसोरदि इउपिपिएलनि दैदेनगिरिफोर, बिपिएफनि बादि बद्दा नङा नाथाय,
मोन्नै पार्लियामेन्टारि समष्टिआव केन्दिदेट होनानै मोन्नैयावबो जेननाय;
बाइ इलेकछनाव बिसोर देरहालांबाय,
बिसोरनि थांखिया जेब्लाबो इलेकछनाव देरहानाय
आरो दा खुगा खेवाखैब्लाबो बिटिआर इलेकछनाव पदुमखौ गाफ्लेनाय!

दावब'

मुकुत प्रसाद बर'
रडिया, कामरुप, आसाम

''उननि या सिगां जा
उननि या सिगां जा''
जोंनि फिसा फिसा खुगा
अख्रां साथिं नायदावना
होंख्राव हरबाय रंजा-बाजा
जामारथारबाय सिगां उननिया
गुफुर गुफुर दावब' बेसे समायना ।
नोंसोरलाय बबेनिफ्रायथो लारिं-लारिं फैयो
आरो खिनथालां बहाथो ज'जयै थाङो
आं नोंसोरखो लोगो हमहैनो
नोंसोरबादि अख्रांसाजों आंबो बिरलांनो
रायदाव लांथारा माथो नोंसोरलाय आंखो ?
एसेबां गाइखेरबादि गुफुर गुफुर
आंबो जानो लुबैयो नोंसोरबादि गुफुर
लुबैयो ज'जयै नोंसोरजों बिरफालांनो बुर
थांफानो र' आंबो लोगोसे लुखुर-लुखुर ।

गौरब गगैआ एपिसिसिनि आफादगिरिनि मासिखौ आबुङै आजावबाय

गुवाहाटी, 3 जुनः दिनै गुवाहाटीयाव थानाय राजिब भवनआव आसाम प्रदेश कंग्रेस कमिटिनि आफादगिरि महरै जरहाट लक सभा बियाबनि एमपि गौरब गगैआ एपिसिसिनि आफादगिरिनि बिबानखौ आबुङै मोनसे हाबाफारिनि गेजेरजों आजावनायखौ नुनो मोन्दों। आसाम प्रदेश कंग्रेसखौ नायसंग्रा एबा दुलाराय भारत कंग्रेस कमिटिनि गाहाइ नेहाथारि जितेन्द्र सिंनि अनगायैबो कंग्रेसनि गोबां गागि दैदेनगिरिफोरनि नुजाथिनायाव भुपेन कुमार बरानिफ्राय गगैआ आफादगिरिनि बिबान आजावनानै लानायखौ नुनो मोन्दों। बेनि उनावनो गोदानै थिसनजानाय आफादगिरि गगैखौ फालि-गामसा, बिबारनि थफ्लाजों भुपेन बरा, जितेन्द्र सिंजों लोगोसे कंग्रेसनि गोबां गागि आरो गोदान दैदेनगिरिफोरानो बरायनायखौ नुनो मोन्दों। गौरब गगैआबो बुंनो थाङोब्ला भुपेन बराजों लोगोसेनो गागि कंग्रेस दैदेनगिरि पबन सिं घात'वार, जितेन्द्र सिं, आसाम बिधान सभानि हेंथा दोलोनि गाहाइ दैदेनगिरि देब'ब्रत सइकिया, धुबुरीनि एमपि रकिबुल हुसेइन, मावफुं आफादगिरि जाकिर हुसेइन सिकदार, रसलिना तिर्कीमोन बायदि गागि दैदेनगिरि आरो गोदानै बिबानखौ आजावनानै गगैआ बयनिसिमबो साबायखर बाउनायखौ नुनो मोन्दों। बे हाबाफारियावनो कंग्रेस दोलोनि गाज्रि सानफोराव दोलोखौ गोहो गोरायै दैदेनलांनायनि थाखाय भुपेन कुमार बराखौ एमपि रकिबुल हुसेइनजों लोगोसे देब'ब्रत सइकियाआ साबायखर बाउनायखौ नुनो मोन्दों। हेंथा दोलोनि गाहाइ दैदेनगिरि राहुल गान्धी, कंग्रेसनि आफादगिरि मल्लिकार्जुन खार्गे आरो इउपिएनि मासिगिरि सनिया गान्धीनि बोर सारस्त्रिनाय लानानै दिनै आसामआव गोदान आफादगिरिया बिबान आजावबाय होन्ना देब'ब्रत सइकियाआ खौरांगिरिनि सिगाङाव फोरमायदों। बे खाबुआवनो सैथो लामाजों रोखायै खामानि मावलांनो थाखाय आसामनि थागिबिफोरनिफ्राय बोसोन आरो गाहाम हामलायनायबो हांख्रायनायबो नुनो मोन्नाय जादों। बेनि अनगायैबो बिथाङा दोलोनि गासैबो मावफारियाफोरानो जाहाते राइज्योफोरजों आबुङै अरायबो साखाथियाव थानानै खामानि मावो बेनि थाखाय खावलायो। जोंनि मोनफ्रोमबो आगानआ जाहाते ओरैनो थाङआ आरो आसामनि राइजो-राजाफोरनि गोसोखौ जाहाते देरहासारनो हायो बेनि थाखाय साफ्रोमबो दोलोनि मावफारियाफोरखौनो खामानि मावलांनो एमपि हुसेइनआ खावलायनायखौ नुनो मोनो। बेसोगोराफोरखौ मान होनानै राइज्योनि गासैबो हारि माहारिफोरनि गेजेराव गोरोबलायनानै आसामखौ आलो गोजोनै बिदा-फंबाय सानलायनायजों गावजों गाव मान होलायनाय आरो गिनाय लाजिनाय, सिगि-सिग' खालामनायखौ फोजोबनानै मोनसे समायना सनानि आसाम दानो थाखाय नाजालांनो एमपि हुसेइनआ खावलायदों। मख'नो गोनांदि बिबान आजावनायनि सिगां गौरब गगैआ दिनै फुंनि समावनो गावनि गोबां हेफाजाबगिरि आरो गारि दैदेनगिरिफोरजों लोगोसे बिमा कामाक्यानि बोर लाहैनायखौ नुनो मोन्दों।❑

भारतआ फोजोबस्त्रांनाय अख्रां रौनियानि घाटिखौ पाकिस्तानआ फोदानफिननो टेन्डार होबाय

गोदान दिल्ली, 3 जुनः पाकिस्ताननि गाहाइ मन्थ्रि शहनबास शरिफ सरकारआ मोनसे टेन्डार फोसावनायनि थाखाय आथिखालआव समाजआरि बिजोङाव गोबां गोसारनायखौ नुनो मोन्दों। सिगाङाव भारतखौ मेगन गोजा दिन्थिबाय थानानै हरखाब पाकिस्ताननि मोसाखावरिफोरा बन्द' जानायखौ नुनो मोन्दों। दुलाराय भारतनि समाजआरि बिजोङाव आथिखालआव टेन्डार होनायनि फोसावथाइ बिलाइआ गोसारनायखौ नुनो मोन्दों। अदेबानि बे टेन्डार बिलाइखौ लानानै एसेबां दावराव दावसि खालामनांगौनि गौनांथियानो गैयामोन। नाथाइ आथिखालआव भारतनि समाजआरि बिजोङाव बे टेन्डार बिलाइखौ नांनायनिख्रुइ बांसिन फोसावजानाया नोजोर बोथावना जादों। मानोना बे फोसावथाइखौ लानानैनो जोंनि साफ्रोमबो भारतआरिफोरा हादरनि रौनियाफोरखौ लानानै गोग्गानो हायो। बे टेन्डार फोसावथाइआनो रोखा-रोखा पाकिस्तानआव भारतनि रौनियाआ हरसेनि गेजेरावनो माबायदि फोजोबस्त्रांनाय हाबाफारि खालामदों बेखौ रोखा हमदांनो हायो। बुंनो थाङोब्ला पाकिस्तानआ लाजिनायखौ दोन्थ'नानैब्लाबो हादरनि रैखाथिनि बिथिंखौ नोजोर होनानै बे उरां गाथोनखौ फोदानफिननो थाखाय मोनसेनि उनाव मोनसे टेन्डार फोसावथाइ होनायखौ नुनो मोन्दों। चीननि सायाव सोनारनानै भारतखौ गोजा मेगन दिन्थिबायथाग्रा पाकिस्तानखौ भारतआ थार सोलोंथाइ होनो हानायखौ जों रोखा नुदों। मख'नो गोनांदि, थांनाय 10 मे मोनानि समाव भारतआ बे गिख्रंथाव गाग्लोबनायखौ खालामदोंमोन। उदखारिफोरनि थाग्रा जायगाखौ गाग्लोबखांनायनि उनाव भारतआ पाकिस्ताननि अख्रां रौनियानि घाटिखौ थांखि लायो। राफिकुइ, मुरिद, नुर खान, रहिम यार खान, सुकुर, सुनियान आरो सिलायखदआव बे गिख्रंथाव गाग्लोबनाया जानानै थांदोंमोन। बे गाग्लोबनायाव पाकिस्तान अख्रां रौनियानि घाटिआ फारसेनिफ्रायनो जोबस्त्रांनो हमदोंमोन। खौरां बिजोङाव मोनसेनि उनाव मोनसे टेन्डार बिलाइ फोसावथाइ होबाय थानायखौ नोजोर होनानै हमदांनो हायोदि, पाकिस्ताननि बे रौनियानि उरां गाथोनआ बेसेबां गोनांथि दङ। आथिखालआव पाकिस्ताननि थासारिया सासे थार बिगोमानि आखाइनिफ्राय गोमानाय सैमा बायदि जादों। फारसेथिंजाय चीनआबो नागारलांबाय, तुरस्क'आबो जायखारबाय आरो गुबुन फारसेथिं भारतआ थांगोन लानानै जमनानै दङ। मोनसे समाव अन्नाइ दिन्थिफ्लानाय पाकिस्तानखौ भारतनि हेंथायै थुनज्लायनानै बिदै सोबनो नागिरनाय चीनआबो पाकिस्तानखौ लासैनो जानगारनो हमदोंसै। गुबुन फारसेथिं तुरस्क'नि गावसोरनि थासारियानो गाहाम नङा, बेबायदि थासारियाव पाकिस्तानखौ माबोंरै हेफाजाब खालामगोन। बुंनो थाङोब्ला पाकिस्तानआ आथिखालआव गावनि न'नि जोंब्लाउनाय अरखौ गावसोरनो खोमोरनो नाजाखुमागासिनो दं। थाबैनो भारतआ फोजोबस्त्रांनाय अख्रां रौनिया हान्जानि घाटिखौ फोदानफिन्नानै हादरखौ गुबै लामाजों लांफिननो पाकिस्तानआ नाजादोंमोन। नङाब्ला अपारेसन सिन्दुरनि उनाव पाकिस्तानआ बुजिनो मोनबाय जानांगौ, गौथौ दैनि गोलेरजों सुथुर खालामनायनि फिथाइआ माबायदि जायो। नाथाइ पाकिस्ताननि आखुआ सैमानि लान्जाय बायदिसो। जेसेबांनो सिदा खालामनो नाजागोन नाथाइ बियो खेंख्रायैनो थागोन।❑

AFFIDAVIT

I BIJOY KUMAR MOSHAHARY, aged about 64 years, S/O- Birendra Moshahary, a permanent resident of Village-Laoripara under P.O.- Haltugaon, P.S. & Dist.- Kokrajhar, Assam, do hereby solemnly affirm and declare as follows:-

1. That, I am the bona-fide citizen of India by birth and permanent resident of above noted address.

2. That, my actual & correct name & surname is **BIJOY KUMAR MOSHAHARY**, S/O- Birendra Moshahary, which is recorded in my Aadhaar Card, vide Card No. 2749 3122 7434 and other relevant documents.

3. That, the actual & correct name & surname of my deceased uncle is SAKRI MOSAHARY, S/O- Late Patra Mosahary, which is recorded in the Death Certificate, vide Regd. No. D-2023: 18-00040-001405 dated 26/09/2023 issued by Registrar Birth & Deaths, I/C Balajan Block PHC, Dist.- Kokrajhar, BTAD, Assam and other relevant documents.

4. That, in the Land Documents in respect of a plot of land, covered by Dag No. 58 and Patta No. 14 of Village- Kahibari under Kokrajhar Revenue Circle, Dist.- Kokrajhar, Assam, wherein being the pattadar my name & surname has been recorded as **BIJOY BORO**, S/O- Bangal Boro instead of my actual & correct name & surname **BIJOY KUMAR MOSHAHARY**, S/O- Birendra Moshahary as well as in the said Land Documents, being the co-pattadar my deceased uncle's name & surname has also been recorded as **SAKRI BORO**, S/O Hakaw Boro instead of his actual & correct name & surname **SAKRI MOSAHARY**, S/O- Late Patra Mosahary.

5. That, I do hereby declare that **BIJOY KUMAR MOSHAHARY**, S/O- Birendra Moshahary and **BIJOY BORO**, S/O- Bangal Boro is the same and one identical person i.e. myself none other else.

6. That, I further declare that **SAKRI MOSAHARY**, S/O- Late Patra Mosahary and **SAKRI BORO**, S/O- Hakaw Boro is the same and one identical person i.e. my deceased uncle none other else.

7. That, I am swearing this affidavit to ascertain the above facts and to avoid the confusion regarding my name & surname and my deceased uncle's name & surname as well as rectification/ correction as stated above and to produce the same before the concerning authority as a proof of documentary evidence and for doing neefful accordingly.

The above statements are true to the best of my knowledge, belief and information and nothing has been concealed therein.

Name: Bijoy Kumar Moshahary
Vill: Laoripara
P.O.- Haltugaon
P.S. & Dist.- Kokrajhar

काश्मीरआव गिख्रंथाव थासारि गोसार होनो थाखाय टिटिके उतखारि आफादनो बिबार गथायबाय

श्रीनगर, 3 जुन : अपारेसन सिन्दुरआव जेश-व-लश्करनि गुदि बिथाआ सिलिंखार जानायजों गोसो बायनाय पाकिस्ताननि संगालि एजेन्सि आइएसआइआ जम्मु-काश्मीराव थैंनाय उतखारिखौ फोथांफिननो थाखाय तहरिके-ए-तालिबान काश्मीरीस्तान टिटिके मुंनि। मोनसे गोदान उतखारि आफाद थियारि खालामो। टिटिकेनि कामान्डार मुसा गजनवी, जायखौ गोब्राबै मोनसे समाव लश्कर-ए-तैयबानि मुंदांखा कामान्डारफोरनि गेजेराव सासे महरै सानजायोमोन। मुसा जगनवीआ सशेल मिडियाआव गावनि गोदान आफाद टिटिकेनि मोनसे पस्टार आरो बिबुंथि फोसावो। बियो दाबि दैखाडेदि, बिसोरनि आफादा पाकिस्तान आरो काश्मीरनि हेंथा नङा, बबेखानि बेयो हिन्दुस्तानति हेंथासो। सशेल मिडियाआव बियो मोनसे कभार फट लागायो, जेराव टिटिके मख'यो। बियो गावनि सशेल मिडिया प्रफाइलआव मोनसे भिडिअ आरो माखासे बिबुंथिखो फोसावो, जेराव बुंनाय जादोंदि, बे आफादखौ भारतनि हेंथायै दादों, पाकिस्तान आरो काश्मीरनि हेंथा नङा। टिटिकेनि बुंथिगिरि महबुब बटआ फोरमायोदि, जाय गोब्राबै सपरनि थागिबि होन्ना फोरमायो। आथिखालाव बे उतखारि आफादा दासिमबो गावसोर नुजाथिनायखौ फोसावयाखै आरो बिसोर सशेल मिडियाआव जाय बिबुंथिखौ फोसावदों, बिखौ गुलाम जम्मु-काश्मीरनिफ्राय फोसावदों। मुसा गजनवीआ सशेल मिडियाआव गुबुन गासै जिनाहारि आफादफोर आरो मुजाहिद्दीनजों लोगोसे हेफाजाब होबाय थागोन होन्ना बुङो। बियो जोंनि जिहादआ काश्मीरीसिमल' सिमना गोनां जाना थागोन होन्ना लिरबावयो। बियो पाकिस्तान सान्थ्रिनि सायावबो दाय जाबसिनोदि, पाकिस्तान सान्थ्रिफोराबो भारतयारि सान्थ्रिनि एजेन्डाखौ फालिनानै जोंनि जिहाद आरो जिहादी आफादफोरनि सायाव होबथानाय जाबसिनदों।❑

करल नवरकिआ पलेन्डनि हादतगिरि महरै सायख' जाबाय

वारसा, 3 जुन: पलेन्डआव हादतगिरि बिसायख'थियाव बेरेखा दोलोनि बिजाथि आरो राष्ट्रवादी कन्जारभेटिभ दैदेनगिरि करल नवरकिआ गोखों बादायनायाव सरासनस्रा फारागथिजों देरहासारनो हायो। थांनाय समबारखालि फैनाय पिथाइआ इउरपिय' संघ मदतगिरि सरकारनि थाखाय बाग्दावखांनाय। मानोना बिसायख'थिनि फिथाइ बायदियै करलआ 50.89 जौखोन्दो भट मोनो आरो खुंथायाव थानाय पार्टिनि बिजाथि आरो वारसानि मेयर उदखादी राफाल ट्राजास्कवस्कीआ 49.11 जौखोन्दो भट मोनो। बिसायख'थि फिथाइनिफ्राय इसारा मोनोदि, पलेन्डआ गावनि गोदान दैदेनगिरिनि दैदेन्नायाव हादतगिरि लामाखौ आजावना लानो हागोन। बे फिथाइजों राजखान्थियारि जेंना सोमजिनो हागौ। मानोना नवरकिआ गाहाय मन्थ्रि डनाल्ड टस्कनि एजेन्डाखौ फेलें खालामनो थाखाय हादतगिरि महरै भटखौ बाहायनो हागौ। टस्क सरकारआ सिगांनि ल डान्ड जास्टिस (पिआइएस) सरकारनि गेजेरजों खालामनाय बिजिरनायखौ साबसुंहोनायफोरखौ बेल्थायनो नाजागासिनो दङ। आथिखालाव हादतगिरि आन्द्रेज डुडाआ बे नाजानायफोरखौ फेलें खालामदों। बियो पिआइएसनि हेफाजाबगिरि। बेखौ करल नवरकिआबो सोलिहोना लाखिगोन होन्ना सन्देह फोरमायदों। अदेबानि टस्कनि खुंथायाव थानाय सिभिक कगलिशन पार्टिनि बिजाथि राफालआ थांनाय रबिबारआव फैनाय एग्जिट पलआव देरहानायनि फार्से आवगायगासिनों दंमोन। नाथाय माखासे घन्टानि उनाव बिसायख'थिनि फिथाइयाव बियो एसे उन जानानै थालाङो। बेरा फार्से 42 बोसोर बैसोनि करलआ आगुनि बाक्सर आरो जारिमिनगिरि। 2015 निफ्राय 2023 सिमाव पिआइएसआ खुंथायाव थादों। 2023 नि बिसायख'थियाव टस्कआ खुंथायाव फैयो।❑

इउक्रेनआ अपारेसन स्पाइडार वेबनि गेजेरजों रासियानि सायाव गाग्लोबदों

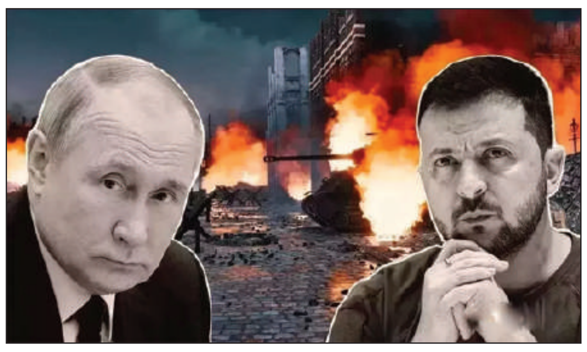

कियेभ, 3 जुन: रासिया आरो इउक्रेननि गेजेराव बोसोरथामनिबो गोलावसिन सम दावहा सोलिबाय थानायनि गेजेरावनो इउक्रेनआ मोनसे गोख्रों सान्थ्रियारि अपारेसन खालामदों, जाय गासै मुलुगखौनो सोमोनांहोदों। बे अपारेसनआ पर्ल हार्बर गाग्लोबनायखौ बिथा कालामदों, जायजों नैथि मुलुग दावहाआ जागायदोंमोन। बेखौ हमदांना लानाय जादोंदि, रासियाआ खिथेर लानो थाखाय इउक्रेनआव गिख्रंथाव सिलिंखार खालामनो हागौ। इउक्रेनआ अपारेसन स्पाइडार वेबनि गेजेरजों रासियाआव माखासे रोजा कि:मि: सिङाव हाबलांनानै बिसोरनि मोनबा एयारबेसखौ थांखिनानै बाङाइ बेसेननि ड्रनजों बिसोरनि दावहा नांग्रा बम बेरफ्हुंग्रा गं 40 निबो बांसिन उरां जाहाजफोरखौ गोबां खहा खालामदों। इउक्रेननि सान्थ्रि संगालि एजेन्सि सिकिउरिटि सार्भिस (एसबिइउ) आ गाग्लोबनायखौ मोखथां महर होनो थाखाय 1 खावसे बोसोरनिफ्रायनो थियारि खालामबोदोंमोन। अपारेसनखौ नोजोर लाखिग्रा इउक्रेननि हादरगिरि भलदिमीर जेलेंस्कीआ मिथिहोदोंदि, गोख्रोङै गाग्लोबनायाव रासियाआ गोबां खरा जादों। बेखौ थियारि खालामनायाव 1 खावसे बोसोरनिबो बावसिन सम नांदों। बिसोरो 34 जौखोन्दो रासियानि बम बेरफ्हुंग्राखौ सिलिंखार खालामबाय होन्ना दाबि दैखांदों। रासियाआबो गाग्लोबनायनि खौरां होदों आरो बुंदोंदि, ड्रन गाग्लोबनायनि गेजेरजों माखासे उरां जाहाजफोराव अर नांदों। नाथाय बे अपारेसननि सोमोन्दै रासियानि संगालि एजेन्सिफोरा एसेबो खौरां मोनाखै। एसबिइउआ बे गोख्रों अपारेसनखौ थांनाय रबिबारखालि मोखथां महर होदों। ड्रन गाग्लोबनायखौ माबोरै आरो माब्ला मोखथां महर होनांगौ बेखौ गासैबो खैसार सानाय जादों आरो गासै 117 ड्रननि अनगायै माखासे कुज मिसाइलफोरखौबो बाहायनाय जादों।❑

ट्राम्प खुंथाया माखासे हादरफोरनिफ्राय थांखि बिदों

वाशिंटन, 3 जुन: ट्राम्प खुंथाया गुबुन हादरफोरनिफ्राय फालांगियारि सावरायनायनि सायाव थांखि बिदों। मानोना बिबानगिरिफोरा टेरिफ सोलिनायनि 5 सप्ताहनि सम सिमनानि सिगां माखासे शेयारफोरजों लोगोसे सावरायनायाव गोख्रैथि लाबोनो लुबैदों। बे बिथिङाव सावरायग्रा शेयार खालामग्राफोरनो रादाइ बिलाइ दैथाय हरदों। आमेरिकानि फालांगियारि थान्दै मावख'नि गेजेरजों खालामनाय रादाइनिफ्राय बे बाथ्रानि इसारा मोनोदि, हादरगिरि डनाल्ड ट्राम्पआ मा रोखोमै गोबां हादरफोरजों लोगोसे सावरायनायखौ जोबथा महर होनायनि बिथांखि बानायगासिनो दङ। बे सावरायनाया 9 एप्रिलआव जागायदोंमोन, जेब्ला बिसोर गावसोरनि टेरिफखौ 90 साननि थाखाय होबथादोंमोन। मानोना स्टक, बान्ड आरो मुद्रा बाजारफोराव गोबां दावखोलाय-फावसायलाय सोमजिदोंमोन। बे फोरमानलाइनिफ्राय बे बाथ्राखौबो मिथिनो हायोदि, ट्राम्प खुंथाया जेरैखि-जाया सम सिमनानि गेजेराव गुवारै सावरायनायखौ आबुं खालामनो थाखाय थियारि जायो। हवाइट हाउसनि रंखान्थियारि बोसोनगिरि केभिन हेसेट बायदि बिबानगिरिफोरा गले-गले माखासे रादाइआ आबुं जासिगोन होन्ना दाबि दैखाडो। बेराफार्से दासिमआव मोनसे रादाइआ आमेरिकानि गाहाय फालांगियारि शेयार खालामग्रा ब्रिटेनजों लोगोसे जायो। आमेरिकाआ गुबुन हादरफोरखौ माखासे गाहाइ ओन्सोलफोराव गावसोरनि सावसिन थांखिफोरनि फारिलाइ खालामनो थाखाय बुंगासिनो दङ।❑

सिक्किमआव दै बानाजों सिलिंखार जादों, सा 6 जवानफोरा गोमानानै दङ

गोदान दिल्ली, 3 जुन: सा सिक्किमआव अखानि जाहोनाव गिख्रंथावै सिलिंखार जादों। सिक्किमनि माखासे ओन्सोलफोराव अखानि जाहोनाव हा गिसिखानायनि अलखद सोमजिदों। लाचुं आरो चुंथाङाव सा 1678 दावबायारिफोरा थाबथाना दङमोन, बिसोरखौ रेस्क्यु अपारेसन सालायनानै रैखाथियै बाइजोआव दिहुन्नाय जायो। बेराफार्से मैया मंगन जिल्लानि छातेनआव थानाय गंसे सान्थ्रियारि केम्पआव हा गिसिखायो, जेराव सा 3 जवानफोरनि जिउ गोमायो आरो सा 6 गुबुनफोरा गोमानानै दङ। नाथाय लाचुंआव दासिमबो सा 100 नि बांसिन एरैबादि सुबुंफोरा दङ, जायफोराव बेयावनो गोथेनानै दङ। डिपिपि आफादगिरि सचदेवाआ बेखौ नोजोर होनानै फोरमायदोंदि, माखासे दावबायारिफोरखौ बेयावनिफ्राय दिहुन्नानै गेंटकआव लांनाय जायो आरो लाचेनाव थाबथानाय सुबुंफोरखौ दिहुन्नो नाजानायाबो सोलिगासिनो दङ। गोबां अखा हानायनि जाहोनाव मंगन जिल्लायाव हा गिसिखायो। बेजों लामाफोराव जेंना सोमजियो। छातेनआव जाय सा 3 जवानफोरनि जिउ गोमादों, बिसोरनि मुंखौ लखभिन्दर सिंह, लान्स नायक मुनिस ठाकुर आरो पर्टर अभिषेक लखड़ा होन्नानै फोरमायो। बेराफार्से सान्थ्रिफोरा रेहाय आरो रैखा खालामनाय हाबाफारिखौ जागायबाय। सा 6 गोमानाय जवानफोरखौ नागिरनाया सोलिगासिनो दङ। बेनि गेजेरजों बिआरओआ लामा नेटवर्कखौ सोलिहोफिन्नाय खामानिखौ जागायबाय। जाहाथे गारि-मथरफोरनि हान्था-मेलाखौ जागायफिन्नो हायो। सासे बिबानगिरिआ फोरमायदोंदि, गारिफोरनि हान्जाआ दावबायारिफोरखौ कंदागआव सौहैहोदों। बे हान्जायाव सा 7 निख्रुइ बांसिन हौवा, सा 562 आइजो आरो सा 380 गथ'फोर दङमोन। मख'नो गोनांदि, थांनाय सानब्रैनिफ्रायनो नर्थ-इस्ट राइज्योफोराव लान्थ्रियै अखा हागासिनो दङ। बे ओन्सोलफोराव गासै 130 मि:मि:निबो बांसिन अखा हादों। बेनि जाहोनाव लाचुं, गुरुडंभार, लाचेन दालांफोरनि हायेन बायदि गाहाइ दावबायारि जायगाफोराव गोथौयै गोहोम गोग्लैयो आरो तीस्ता दैमायाबो गोबां लोमसायो। बेनि जाहोनाव भारतयारि सान्थ्रि, एनडिआरएफ, पुलिसनि टीमफोरा रेहाय आरो रैखा खालामनाय हाबाफारिफोराव नांथाबदों। बोथोर गाज्रि आरो जेंना गोनां ओन्सोलफोराव रैखा कालामनाय हाबाफारिफोराव जेंना सोमजिदों।❑

पान्जाबनिफ्राय पाकिस्ताननि संगालि हमदों

अमृतसर, 3 जुन: हादरनिफ्राय संगालिफोर हमनायनि खौरांफोरा लान्थ्रियै नुजाथिगासिनो दङ। पान्जाब पुलिसआ आथिखालाव सासेबाव सुबुंखौ सोदैयै खौरां शेयार खालामनायनि दायाव हमो। पान्जाब पुलिसआ बुंदोंदि, काउन्टार इन्टेलिजेन्स पान्जाबनिफ्राय मोन्नाय खौरांनि सायाव बिथा खालामनानै तरनतारन पुलिसआ मोनसे जुथाय हाबाफारिआव गगनदीप सिंह एबा गगन मुंनि सासे सुबुंखौ हमो। सुलुंनि बादिब्ला, हमजानाय दायनिगिरिआ पाकिस्तान आइएसआइ आरो खालिस्तान मददगिरि गपाल सिंह चावलानि सोमोन्दोआव दङमोन आरो अपारेसन सिन्दुरनि समाव सान्थ्रिनि हाबापारिफोरजों सोमोन्दो गोनां सांग्राथि खौरां शेयार खालामगासिनो दङमोन। सुलुंनि बादिब्ला, नायबिजिरनायाव मिथिनो मोनोदि, बियो सान्थ्रिफोर थिसन्नाय, सान्थ्रिफोरजों लोब्बा गोनां हाबाफारिफोर आरो गुबुन संगालि खौरां शेयार खालामनायाव नांथाबदोंमोन, जायजों माहारियारै रैखाथियै अलखद गोनां जानो हागौमोन। नायबिजिरनायनिफ्राय मिथिनो मोनोदि, गगनदीप सिंहआ थांनाय 5 बोसोरनिफ्राय पाकिस्तान- खालिस्तानानि मददगिरि गपाल सिंह चावलाजों सोमोन्दोआव दङमोन, जायनि गेजेरजों बिखौ पिआइअजों सोमोन्दो लाखिहोदोंमोन।❑

इजराइलनि गाजा पट्टिआव गाग्लोबनाय सोलिगासिनो दं

जेरुजालेम, 3 जुन : इजराइलनि फारसेनिफ्राय गाजा पट्टिआव गाग्लोबनाया सोलिगासिनो दं। बिसोरनि गोदानै अख्रांमा गाग्लोबनायाव समबारखालि आइजोफोर आरो गथ'फोरजों लोगोसे सा 14 सुबुंफोरा जिउ गोमादों। बेनि सानसे सिगां गाजायाव जाग्रा मुवा बेसादनि थाखाय नांथाबनाय फिलिस्ताइनफोरनि सायाव इजराइलनि सान्थ्रिफोरनि फायरिं खालामनायाव सा 31 सुबुंफोरा जिउ गोमादोंमोन। सावस्रि बिबानगिरिफोरनि बायदिब्ला, सा गाजानि जाबालिया शरणार्थि केम्पआव जानाय गाग्लोबनायाव जिउ गोमानाय सुबुंफोरनि गेजेराव सा 5 आइजोफोर आरो सा 7 गथ'फोर दंमोन। आथिखालाव इजराइलआ सान्थ्रिफोरनि फारसेनिफ्राय बेनि सायाव जेबो फिनजाथाइ फैयाखै। इजराइलनि बुंनाय बायदिब्ला बिसोर खालि उतखारिफोरखौल' थांखि बानायो आरो नोगोरारिफोरखौ ख'हा खालामनायनिफ्राय बारग'नो नाजायो। मख'नो गोनांदि, 7 अक्टबर 2023 आव हामासआ इजराइलनि सायाव गिख्रंथाव गाग्लोबदोंमोन, जेराव गासै 1200 सुबुंफोरा जिउ गोमादोंमोन आरो सा 251 सुबुंफोरखौ किदनेप खालामनाय जादोंमोन। बे समनिफ्रायनो इजराइलआ गाजायाव हामासनि हेंथायै सान्थ्रि अपारेशनखौ सोलिहोबाय थादों। बेव दासिमाव 54 रोजा फिलिस्ताइननि सुबुंफोरा जिउ गोमाबाय।❑

मोनसे स्टेसन मोनसे दिहुनथाय बिथांखियाव बाहागो लानो थाखाय आर'जलाइ

इअआइ फोसावथाय नं: सि/470/एपि/अएसअपि/2025-पार्ट-I अक्ट: 30-05-2025। आलिपुरदुवार जंक्शनआव एन.एफ. रेलवेनि गागि खोन्दोआरि फालांगियारि सामलायगिरि, भारतनि हादरगिरिनि जानानै मोनसेल' सील खालामजानाय पेकेटआव आरो थिखानाय महराव सुबुंफोर, गावारि हेफाजाब हान्जाफोर (एस.एइस.जि.), आरो समाजनि गोग्लैसोनाय एबा लोरबां थाखोफोर, जाय हादरारि दिहुन्थायफोरजों सोमोन्दो दं, गं 34 स्टेशनफोराव मोनसे स्टेशन मोनसे दिहुन्थाय बिथांखियाव बाहागो लानो थाखाय आर'जलाइ हांख्रायनाय जादों। आलिपुरदुवार खोन्दोआव 44 इउनिटफोराव। **सील खालामजानाय आर'जलाइफोरखौ (इअआइ) गथायनायनि जोबथा अक्ट' आरो समआ 25-06-2025 खालि 15:00 घन्टा, आरो सील खालामजानाय इअआइ बक्सखौ खेवनायनि सम आरो अक्ट'आ 25-06-2025 नि 16:00 रिंगायाव।** टेन्डार नटिसखौ **www.nfr.indianrailways.com** वेबसाइटआव आपलड खालामनाय जागोन।

सिनियर डिसिएम आलिपुरदुवार जंसन
सा-सान्जा सिममा रेलवे
मिनिस्लुयै ग्राहकफोरखौ सिबिथाय होनाय

OFFICE OF THE CHAIRMAN, STATE LEVEL POLICE RECRUITMENT BOARD, ASSAM
REHABARI, GUWAHATI

No. SLPRB/REC/CONST (AB)/CDO BN/648/2023/159

NOTICE/ADDENDUM

Reference, Recruitment for **164** posts of Constable (AB) for Assam Commando Battalions in pursuance of advertisement issued vide No. SLPRB/REC/ CONST (AB)/CDO BN/648/ 2023/72 dated: 06-10-2023.

This is for information for all concerned that in case of a tie in marks, the Candidate older in age will be placed higher in the Final Merit List. Further, Candidates having same date of birth and have obtained equal marks, will be placed in the Final Merit List according to higher height.

The same methodology has been followed by the SLPRB in connection with recruitment for other posts.

Sd/-
Inspector General of Police (Admn.), Assam
&
Member Convenor, SLPRB, Assam
Ulubari, Guwahati

DIPR /D/BSA594-Jun-25

लेबेल क्रसिं गेटआव रबरगोनां लामा बिख्रंनि राहा खालामना होनाय

इ-टेन्डार नटिस नं.:30/ डब्लिउ-2 'एपिडिजे; अक्ट: 30-05-2025। गाहायाव होनाय खामानिनि थाखाय गोसो गुदुं बिजाथिफोरनो इ-टेन्डार हांख्रायहरनाय जादों: **टेन्डार नं 13-एपि-I-2025। खामानिनि मुं:** ''गोदान कचबिहार-गलकगन्ज-एडिइएन/II/निउ कचबिहारनि आवथायाव एल.सि. दरखंफोराव रबराइज्ड लामा बिख्रंनि राहा'' टेन्डार बेसेन: 1,77,07.180.50; रां। अग्रिम रां: 2,38,500.00 रां। इ-टेन्डारआ 15:00 रिंगायाव **बन्द'** जागोन। 20-06-2025 आव आरो 15:30 रिंगायाव बेखेवगोन। 20-06-2025 आव। गोजौआव मख'नाय टेन्डारनि टेन्डार फोरमानलाइजों लोगोसे आबुं फोरमायथिखौ **http://www.ireps.gov.in** वेबसाइटआव मोन्नो हागोन।

डि.आर.एम. (वार्क्स), आलिपुरदुवार जंसन
सा-सान्जा सिमना रेलवे
''मिनिस्लुयै ग्राहकफोरखौ सिबिथाय होनाय''

केभिकेनि बान्जायनायाव दतमा-कसुगाव जौगाखां खोन्दोआव जौगालु आबाद मावथांखि बान्जायदों

कक्राझार, 3 जुन: हादरनि आबाद बिथिंजों लोगोसे आबादारिफोरनि जौगाखांनायनि थाखाय दुलाराय हादरनाङैनो थांनाय 29 मेनिफ्राय जुरिजेन्नाय जौगालु आबाद मावथांखि हाबाफारिखौ कक्राझार जिल्लायाव मावफुंबाय थानायनि खौरां मोन्नाय जादों। कक्राझार आबाद बिगियान मिरु , सुंदयै केभिकेनि बान्जायनायाव एबा ना, जिब जुनाद फिसि आरो जुनाद फाहामथाइ बिफानिनि हेफाजाबआव दिनै जिल्लानि दतमा जौगाखां खोन्दो ओन्सोलनि सियालमारि आरो नेपालपारायाव भिसिडिसियाव बे हाबाफारिखौ मावफुंनायजों लोगोसे कसुगाव जौगाखां खोन्दोनि बरबादा आरो कसुगाव भिसिडिसियावबो मख'जाथाव हाबाफारि मावफुंनायखौ नुनो मोन्दों। बरबादा आरो कसुगावआव लिंथुमनाय हाबाफारिखौ दैदेन्नानै केभिकेनि बैगियानिक सान्तनु कौशिक बराआ आगु दैज्लां बोथोरनि आबादनि सोमोन्दै राइजोफोरनो बेसेन गोसा बोसोन होनायजों लोगोसेनो गोजौ जौगा थाखोनि जोलै-हासार आरो हानि सोरजिलु गोहोनि सोमोन्दै सांग्रांथियारि बोसोन होनायखौ नुनो मोन्दों। नुजाथिनो हानाय ना बिगियाननि बिथांखि हेफाजाबगिरि दिपांकर सइकियाआ गुबुन-गुबुन जामुंनि साखा-फारा खालामनाय आरो जामुंनि बेसेनथिखौ सैरेखाथि खालामनायनि सायाव बिबुंथि लाखियो। नुजाथिनो हानाय ङ अरसमिता बैश्व, एएसआरएलएमनि मुक्तिराज बसुमतारी, ना बिफाननि बिफानगिरि बदित जामान पकिर, भिसिडिसिनि आफादगिरि सन्जय हाजवारी, एआइएनि अभिसेक मजुमदारआ आबाद बिथिंनि जौगाखांनायजों लोगोसे जौगालु मावथांखिनि बाहायलुफोरखौ खामानियाव थिसन्नाय, हानि दिहुन्थाइ गोहोखौ बांहोनाय, एम्फौ-एनलानि गोहोम आरो बिनि राहानि सायाव गोनांथार बोसोन होनायखौ नुनो मोन्दों। बेजों लोगोसेनो दतमा जौगाखां खोन्दोनि नेपालपारा आरो सियालमारि भिसिडिसियाव बान्जायनाय हाबाफारियाव बाहागो लानाय केभिकेनि बिगियानगिरि पर्ना शर्माआ आइजो जौगाखां, गुबुन-गुबुन जामुं दिहुन्थाइ, मिलेटनि बेसेनथिनि सायाव बोसोन आरो बिबुंथि होनायजों लोगोसे आइजो गावसुंथा हान्जाफोरखौ गावनि सायाव गाव गसंथानायनि थुलुंगाखां बिबुंथि लाखिनायखौ नुनो मोन्दों।❏

मानास नेसनेल पार्कखौ फैगौ 9 जुननिफ्राय बन्द' खालामसिगोन

सालबारि, 3 जुन : हादरनि आरो गुबुन हादरनि दावबायारिफोरनि थाखाय मुंदांखा जारिमिनारि ओन्सोल मानास नेसनेल पार्कखौ बन्द' खालामसिगोन। सुलुङाव फोरमायथिनाय बायदिब्ला, 9 जुनआव मैदेर सापारि आरो रिभार रापटिंखौ दावबायारिनि थाखाय बन्द' खालामनायजों लोगोसे फैगौ 20 जुनआव जिप सापारि आरो मैदेर सापारिखौ आबुङै बन्द' खालामथ'सिगोन। मख'नो गोनांदि, बोसोरफ्रोम्बो दैज्लां बोथोर सफैनाय लोगो लोगो दावबायारिनि थाखाय मानास नेसनेल पार्कनि हाबग्रा गेटखौ बन्द' खालामनाय जायो। बोथोरनि थासारिखौ बिथा खालामनानै बे थांखिखौ लादों मानास नेसनेल पार्कनि सामलायगिरि आफादआ। दिनै मानास टाइगार प्रेजेक्टनि बिथोनगिरि टि रमेसआ मोनसे मिथिसार बिलाइनि गेजेरजों बे बाथ्राखौ फोरमायथियो। मख'थावना बाथ्रादि, दावबायारिफोरनि थाखाय मानास नेसनेल पार्कखौ बेखेवनाय लोगो-लोगोनो हादरनि आरो गुबुन हादरनि गोबां दावबायारिफोरा थुबुर जाफैयो। मानो होनोब्ला मानासनि मिथिंगायारि आबहावा, जिब-जुनादफोरखौ नायनो थाखाय दावबायारिफोरा मानास नेसनेल पार्कआव दावबायफैयो। बेराफारसेथिं थांनाय सान्नैसो सिगां थाद'नाय गैयै अखा हानायनि जाहोनाव सोमखोर महर मोन्नाय माहारियारि नेसनेल पार्कआव बिफां-लाइफांफोरा समायना जानायनि थाखाय मानासआव सानफा-एफा जिब-जुनादफोरखौ नायनो थाखाय हादरनि आरो गुबुन हादरनि दावबायारिफोरा थुबुर जानायखौ नुनो मोनदों। मानास टाइगार प्रजेक्टनि बिथोनगिरि सि रमेसआ फोरमायथिनाय बायदिब्ला, थांनाय बोसोरनि दावबायारिफोरनि अनजिमाखौ नायोब्ला 2024-25 रांखान्थियारि बोसोरआव हादरनि आरो गुबुन हादरनि दावबायारिफोरनिफ्राय गासै 1 कौटि 60 लाख रां आरजिनो हादों। गुबुन फारसेथिं थांनाय 2023-24 रांखान्थियारि बोसोरआव दावबायारिफोरनिफ्राय मानास नेसनेल पार्कआ 1 कौटि 30 लाख रांल' बुथुमनो हादोंमोन। मख'नो गोनांदि, फैगौ समाव गोदानै फोसावफिनागौमानि दावबायारिफोरनि थाखाय हाबग्रा गेटफोरखौ बन्द' खालामनानै लाखिनाय जागोन होन्नानै सुलुंनि गेजेरजों मिथिहोदों। ❏

(❏ 1 बिलाइनिफ्राय)

2 थि मुलुग दावहायाव जिउ गोमानांनाय भारतआरि दै रौनिया बिबानगिरिनो मान बाउदों

लैथोमायारि गोहो दिन्थिफुंनायनि थाखाय साजायनाय जादों आरो बेनि गेजेरजों मुलुगनाङारि लैथोमा गोहोजों लोगो जानाय आरो हेफाजाब होलायनानै भारतनि गोहोखौ बांहोनायनि थांखि लानाय जादों। सनवाल आरो क्राउन प्रिन्सआ भारतनि बे दिन्थिफुंनायखौ नायगिदिंहैयो आरो बेयाव दिन्थिफुंजानाय गुजराटआव लुफुंजाबाय थानाय माहारियारि लैथोमायारि मावफुं कमफ्लेक्सनि मडेलखौ नायनानै नरवेनि राजकुमारआ बाख्नायनायखौ नुनो मोन्दों। क्राउन प्रिन्सआ भारतनि लैथोमायारि हाबाफारि आरो मोन्थाइनि बिगुमानि सायाव नोजोर होथावना बिबुंथि लाखिनायखौ नुनो मोन्दों। प्रिन्सआ फोरमायनाय बायदिब्ला भारतनि 4 रोजा बोसोरारि लैथोमायारि जारिमिनआ नरवेनि भाइकिं लैथोमायारि गोजाम हारिमुनिफ्रायबो गोजामसिन। गुजराटनि लकालआव लुफुंजाबाय थानाय बे बिथांखिनि थांखिआ जादों सिन्धु सेरफांनि सोदोमस्रिनिफ्राय दिनैसिम भारतनि लैथोमायारि जारिमिनखौ सैरेखाथि होनाय आरो दिन्थिफुंनाय। बेजों लोब्बा लानायनि मिरु मन्थ्रि सर्बानन्द सनवालआ फोरमायनाय बायदिब्ला गाहाइ मन्थ्रि नरेन्द्र मदिनि गोहो गोरा दैदेन्नायाव भारतआ मोनसे नोजोर होथावना लैथोमायारि दावबायनायाव सिगांलांगासिनो दङ। जों लैथोमायारि जारिमिन सैरेखाथि लाखिनानै स्मार्ट खरं, गोदान मुगानि जाहाज आरो डिजिटेल बिथिंखौ मावफुंनायनि सायाव गोसो होदों। बे समाव जोंनि लैथोमायारि जाहाज बानायग्रा आरो नाव रैनियाफोरनि बाख्नायथाव आरिमुखौबो दिन्थिफुंगासिनो दं। भारतखौ मुगानि मोनसे गिबि सारिनि लैथोमायारि हादर महर होनायाव जों थाद'नाय गैया लासेनो नाजागासिनो दङ। भारत फेब्रिलयन दावबायनाय समाव डा क्राउन प्रिन्सआ भारतनि आथिखालनि रांखान्थियारि दिन्थिफुंनायनि सोमोन्दै गावनि गोसो देमग्लायनायखौ दिन्थिदों आरो बे बोसोराव भारतनि 8 जौखोन्दोनिफ्रायबो बांसिन बोसोरारि गोहो बांनायनि थाखाय बाख्नायनायखौ नुनो मोन्दों। सोलिफुं बोसोरनि जोबनाय फारसे क्राउन प्रिन्सआ मोनसे गोजौ थाखोनि फालांगियारि थान्दैफोरजों भारतआव दावबायफैफिननो थियोंथा फोरमायदों। मिरु मन्थ्रि सर्बानन्द सनवालआ क्राउन प्रिन्सखौ मख'जाथाव सोद्रोमाथिखौ दिन्थिफुंनाय मोनसे गोसोखांथि दिन्थिनानै साबायखर बावो। बे दावबायनाय समाव मिरु मन्थ्रि सनवालआ दरनै हादरनि गोहो गोरा गोरोबथानि सोमोन्दै गुवारै सावरायो। लैथोमा सेरनि हादर महरै भारत आरो नरवेनि गेजेराव मोनसे एंगारग्रा बाहागो लालायनायनि गोनांथि दङ होन्ना मख'यो। नरवेनि जाहाजनि बिगोमाफोरनि मावख'आ भारतआवबो दङ। गुबुन फारसेथिं 10 जौखोन्दो जाहाज जावग्राफोरानो भारतारि दै रौनियाफोर। मख'नो गोनांदि, कसिन जाहाज गाथोन बायदि भारतारि जाहाज दिहुन्ग्रा खारखानाफोरा भारतनि जाहाज दिहुन्थाइ गोहोखौ दिन्थिफुंनानै गोबांथार जाहाजखौ नरवेनि थाखाय साखा-फारा खालामनो हागोन। बेनि अनगायैबो लैथोमायारि मावथांखि आबहावा गाग्रि जानायखौ नायसंनाय, सुनामिनि आगु सांग्रांथि राहा आरो लैथोमायारि खुरनायनि थाखाय जथायै हाबाफारि लानाय बिथिङावबो भारत आरो नरवेआ गोसो गोरोबलायदों।❏

दतमा बियाबआव मन'रन्जन ब्रह्मनि देरहासारनाया रोखा : अरुप कुमार डे

होन्ना फोरमायनानै बिसायख'थियाव देरहासार जागोन। मख'नो गोनांदि, थांनाय बिसायख'थियावबो बिजेपिआ मोजां फिथाइ दिन्थिनानै इउपिपिएल दोलोजों गोरोबलायनानै सरकार दाफुंनो हादों होन्ना फोरमायबावदों। दिनै कक्राझार जिल्लानि सिडाव थानाय दतमा बियाबनि बेंखनआव थानाय सेरफांगुरिनि नेपालपारा बाजाराव बिजेपिनि मन'रन्जन ब्रह्मआ गावनि सिफिनि रांजोनो लुफुंनानै होनाय गंथाम मन्दिर फारियै शिब मन्दिर, महमान मन्दिर आरो राम मन्दिरनि गाइसन्थाइ फोरबोआव नुजाथिनानै राइजो-राजाफोरनि सिगाङाव बेबायदिनो बिबुंथि लाखिनायखौ नुनो मोन्दों। बिजेपि दोलोनि थाखायनो बिटिआर गोरोबथाय जानायजों लोगोसे बर' माहारिनि जौगाखांनायनि लामाया रोखा नुजाथिदों होन्ना फोरमायनानै बिजेपि दोलोआव इयुनआवबो भारत हादराव थांनानै थागोन होन्ना दाबि दिखांबाय। दिनैनि सानाव बिपिएफ एबा इउपिपिएल दोलोनि जेबो अरायथा मावख'आ गैया, नाथाइ मोनफ्रोमबो जिल्लायावनो बिजेपिहा गोबां मावख'फोर दंसै। गिबि मन्थ्रि ङ हिमन्त बिस्व शर्मानि दैदेन्नायाव आसाम आरो गाहाइ मन्थ्रि नरेन्द्र मदिनि दैदेन्नायाव भारतआ मुलुगनि गुरु मासि आवग्रिनो थांगासिनो दं होन्ना दाबि दिखांबावो। बिटिसिनि बारग' गाहाइ मावफुं सोद्रोमा हाग्रामा महिलारिखौ गोख्रों रावजों सोंखारनानै दतमा बियाबनि एमसिएलए प्रकाश बसुमतारीआ बिपिएफ दोलोनि राइजो-राजाफोरनि थाखाय बेसेबां खामानि मावनो हादों होन्ना सोंथि दिखांनानै बिपिएफ दोलोनि एमसिएलएफोरा बेबायदि मोजां थाखोनि मन्दिर लुफुंनानै होनो हानायनि गोहो गैया होन्ना दाबि दिखांदों। बेनिखायनो मन्दिर गाइसन्नानै होनाय बायदि गोथार खामानि मावग्रा गेदेमा सुबुं मन'रन्जन ब्रह्मखौ दतमा बियाबनिफ्राय बिजेपिनि बिजाथि महरै देरहाहोहरनो नुजाथिनो हानाय राइजो-राजाफोरखौ खावलायनायखौ नुनो मोन्दों। मखनो गोनांदि, बिजेपि सरकार फैनानि थाखायसो आइजोफोरनि गोबां बिथांखिफोर मोजां नुनो मोन्दों। आबादारिनिफ्राय जुरिजेन्नानै समाजनि राइजोनि मोनफ्रोमबो जौगाखांनायनि गोथौ सिन्था होन्ना दोलोआनो जाबाय बिजेपि दोलो होन्नानै मावफुं सोद्रोमा अरुप कुमार डेआ मिथिहोबावो। मख'नो गोनांदि, बिटिसिनि दतमा बियाबनि सिडाव थानाय सेरफांगुरियाव आथिखालनि बिजेपिनि बिजाथि मन'रन्जन ब्रह्मआ लुफुंनानै होनाय मन्दिरखौ दिनै बनसगाव बियाबनि एमसिएलए रंजिब कुमार ब्रह्म आरो मन'रन्जन ब्रह्मनि नुजाथिनायाव गोदानै लुफुंजानाय मन्दिरखौ गोथारै बेखेवनानै होना मावफुं सोद्रोमा अरुप कुमार डेआ धोरेम सिबियारिफोरा जेब्लायावो देरहासार जायो होन्ना फोरमायथिनायखौ नुनो मोन्दों। फैगौ बिटिसि बिसायख'थियाव दतमा बियाबआव मन'रन्जन ब्रह्मनि देरहासारनाया 100 जौखोन्दो रोखा होन्ना दाबि दिखांबावनायखौ नुनो मोन्दों।❏

(❏ 1 बिलाइनिफ्राय)

गसाइगावआव अइल इण्डिया लिमिटेडनि बान्जायनायाव सांग्रां हाबाफारि खुंदों

लिमिटेड गुवाहाटी नुनमातिनि मावफुं बिथोनगिरि ज्यति प्रकाश दासआ दावबायफैनानै जाथायनि सायाव खौरां लाफैयो। बेनि उनाव अइल इण्डिया लिमिटेड बङाइगाव 6 नं पाम स्टेसननि बान्जायनायाव बाबुबिल गामिआव मोनसे सांग्रांथियारि मेल खुंनाय जायो। बे सांग्रांथियारि मेलआव मावफुं बिथोनगिरि ज्यति प्रसाद दासआ बाबुबिल गामिआव सोमजिनाय बे गिख्रंथाव जाथाया फिन खेबसेबाव आरोबाव जाफिन्नो हाया बेनि थाखाय राइजो-राजाफोरखौ हेफाजाब होनो खावलायो। बे सांग्रांथियारि मेलआव अइल इण्डियानि पिएलएन जिएम पिभिआर मुर्टि, एइसएसइ जेनेरेल मेनेजार एनजे बुरागहाइ, उंकुर बरुवानि अनगायैबो गसाइगाव महखुमानि पुलिस बिबानगिरि हिरेन कुमार देकाआ बाहागो लायो। बेनि अनगायैबो बाबुबिल पाइप लाइनआव सोमजिनाय बे अर खामनाय जाथाइखौ थि समावनो बिफाननो खौरां हरनायनि थाखाय गामिनि गावबुरा महाम्मद आन्वार आली अनगायैबो खम समनि गेजेरावनो जोंब्लावनाय अरखौ खोमोरनो हानायनि थाखाय पायार ब्रिकेटनि मावथिफोरखौ अइल इण्डिया लिमिटेडनिफ्राय बरायो आरो साबायखर बाउनाय जायो। मख'नो गोनांदि, बाबुबिलनि बे जाथाइआव पाइपलाइननि अर खामनाय जाथायजों लोब्बा थानाय साथाम सुबुंखौ पुलिसा खायो होन्नानैबो सुलुङाव फोरमायथिदों। हमनो मोन्नाय साथाम सुबुंफोरा फारियै बङाइगावनि सामसुल हक, गसाइगाव बांलाबारिनि थागिबि सहर आली आरो जयसन आली होन्नानै पुलिसनि सुलुङाव फोरमायथिदों। आथिखालाव बिसोर साथामखौ गसाइगाव पुलिस थानायाव जेरा खालामगासिनो दं होन्नानैबो पुलिस बिफाननि सुलुङाव फोरमायथिदों।❏

भेरगाव बिधान सभा बियाबाव दावबायसा बर'आ मोन्नै अन्थाइ खाम्फा गायसन्दों

सोद्रोमा दावबाइसा बर'आ अन्थाइ खाम्फा गायसन्नाय जादों होन्नानै फोरमायथिदों। बे हाबाफारिआव उदालगुरि जिल्लानि इउपिपिएल दोलोनि दैदेनगिरिनि आरो मावथिफोरजों लोगोसे ओन्सोलनि सुबुंफोर आरो बाहागो लादोंमोन।❏

सालबारिआव दोंनै लामा लुफुंनायनि अन्थाइ खाम्फा गायसन्दों

खौरांगिरिफोरनि गेजेरजों फोरमायथियो। गभर्दना आरो आनन्द बाजार पिडब्लिउ लामानिफ्राय खावैमारिसिम थांनाय बे लामाखौ लुफुंनायनि थाखाय 2 कौटि 70 लाख रां आरो मैराजार चौकनिफ्राय मैराजार गामिसिम थांनाय लामाखौ लुफुंनो थाखाय 1 कौटि 30 लाख रां खरस खालामनानै बे दोंनै लामाखौ लुफुंनाय जागोन होन्नानैबो जय मुसाहारिआ मख'बावदों।❏

इउपिपिएलनि मिशन कक्राझार

दरफ्रोमबो बियाबावनो दोलोनि बिथाखौ जोबोद गोख्रों खालामनाय खुंथाइआव थानाय दोलोआ मोन 30 निफ्राय बांसिन मासि देरहानानै आगुनि जुथाइ दोलोनि सरकारनि जेंना-जेंसिखौ बोखारनानै हारसिङैनो सरकार दागोन। बेनि थाखाय बियाबफोराव आबुं थाखोनि साखा-फारा खालामगासिनो दङइउपिपिएल दोलोआ''। -बेबायदि बिबुंथिखौ राइज्यो सभानि एमपि एबा दोलोनि मावफुं आफादगिरि रेनगोरा नार्जारीआ होदों। खुंजानो गोनां फैगौ गौथुमारि बिसायख'थिआव सिगांग्रो साखा-फारा जानानै खुंथाइआव थानाय दोलोआ बे खेबाव जागायजेन्नाय मिसन कक्राझारनि मोन 12 बियाबनि मोन 11 बियाबखौ दखल खालामनो थांखिखौ थि खालामनो बियाबफोराव बुथ जथुम्मा खुंनाय बायदिनो दिनै 3 नं श्रीरामपुर गौथुमारि बियाबनि भमराबिलआव खुंनाय बुथ जथुम्मायाव बाहागो लानानै एमपिआ बुंदोंदि, बिटिसि ओन्सोलनि मोन 26 हारियारिनि राइजो-राजाफोरनि गेजेराव खौसेथि आरो गोरोबलायनायखौ सोरजिनानै मोनफ्रोमबो हारियारिनो समान मान होनाय इउपिपिएल दोलोआ सासे सुबुंनि बाथ्रा होनाय बायदियै सोलिया। गोसो गुवारनि नोजोरजों सोलिनाय सरकारआ रावजोंबो इनाय खालामा। बेयाव गावनि सान्नाय बायदि गैया, बेयाव हारसिङैनो प्रमद बर'आ गासैबो नेम खान्थिफोरखौ थि खालामा। गासैखौबो लानानै खामानि मावनाय इउपिपिएल दोलोनि 5 बोसोरारि खुंथाइआवनो गोजोन थासारि सोरजिजादों। बे गोजोन थासारिखौ अरायथा खालामनो इउपिपिएलखौ फिन खुंथाइआव जिरायहोनो बयबो गोरोबलायनानै खामानि मावनांगोन। नाथाइ थांनाय 15 बोसोरारि खुंथाइ समाव बुथारनाय-हिंसा खालामनाय, धोन दाबि, हुमखि होनाय, बायदिनि हेंथायै खुद्रिखांनानै एमपिआ बुंदोंदि, थांनाय बिपिएफ दोलोनि 15 बोसोर आरो इउपिपिएलनि 5 बोसोरनि फारागथिखौ सायख'गोन। बिथाङा गावनि बिबुंथियाव गंफा भट मिरुआ दरसे दावहा थिलि होन्ना बुंथिनानै श्रीरामपुर गौथुमारि बियाबाव दोलोनि बिजाथिखौ देरहाहोनो मावफारियाफोरखौ हेफाजाब होनांगोन होन्नानै खावलायो। बेनि अनगायैबो बिथाङा गावनि बिबुंथियाव मोनफा भट मिरुआव थानाय भटारफोरजों फोनांजाबनो खावलायदों। श्रीरामपुर बियाबनि दैदेनगिरि निकलास हासदाआ सामलायनाय बुथ जथुमाव दोलोनि आफादारि गाहाइ नेहाथारि माधव चेत्रिआ मोन 15 प्राइमारि कमिटिनि मोन 60 भट थुग्रा मिरुआव बांसिनथारै भट होनानै बिजाथिखौ देरहाहोनानै बियाबनि जौगाखांनायाव बाहागो जानो मावफारिया आरो राइजो-राजाफोरनि फारसे खावलायदों। गुबुन फारसे मावफुं सोद्रोमा उइलसान हासदाआबो बिसायखथिआव देरहाहोनानै श्रीरामपुर बियाबखौ बांसिनथारै जौगाखां होनो हायो बेनि थाखाय मावफारियाफोरनि फारसे खावलायदों। बुथ जथुम्मायाव बिटिसिनि लेडाइ बुंथिगिरि कातिराम बर'नि अनगायैबो मिरु, जिल्ला आफादनिफ्राय जागायजेन्नानै गुबुन-गुबुन थाखोनि दैदेनगिरि-मावफारियाफोरा बाहागो लाफैदों। ❏

(❏ 1 बिलाइनिफ्राय)

गिबि मन्थ्रिआ कासार जिल्लानि दै बानानि खौरां लाहैदों

जानांनायफोरनो सम बायदियै हेफाजाब खालामनाय, फिन फसंथाइ होफिन्नायनि थाखाय अरायबो साखा फारा जानानै थानो खावलायदों। दै बानाया खमायलांनाय लोगो लोगोनो राहा बादायाव थानाय सुबुंफोरा जाहाते गाव-गावनि न'आव थांफिननो हायो बे बिथिङाव राइज्यो सरकारआ राहा लागोन होन्नानै गिबि मन्थ्रिआ खोथा होदों। बराक दैमाया खैफोद गोनां रेखानि गोजौजों दै बोहैलांदोंब्लाबो आथिखालसिमाव मोनसेबो माथावरि बाइयाखै होन्ना गिबि मन्थ्रिआ फोरमायथिदों। गिबि मन्थ्रि ङ शर्माआ बराक दैमानि दैनि रेखाया बांनायनि थाखाय बेथुकान्दिनि सुइस गेटखौ खेवनो हायाखै आरो बेनि जाहोनाव सहरनि गोथौ ओन्सोलफोरा लोमसावजोबदों होन्ना फोरमायदों। बेरेंगा माथावरि बिथांखिखौ आबुं खालामनो गोनांथि जायोब्ला हरखाबै गनायथि होनाय जागोन होन्ना गिबि मन्थ्रिआ मिथिहोबावदों। गिबि मन्थ्रिआ मिथिहोबावनाय बायदिब्ला दै सम्फद मन्थ्रि पिजुस हाज'रिकाआ फैगौ 10 जुनआव बेरेंगा दावबायहैनानै माथावरिनि खामानिखौ खौरां लाहैगोन। फैगौ 28 जुलाइनि गेजेराव खाथिगरा गेमन दालांनि खामानिया आबुं जागोन होन्ना गिबि मन्थ्रिआ फोसावबावदों। दै बानानि थाबथानानै थालांनाय दैफोरखौ फोराननो थाखाय गं 10 दै साग्रा मेसिन गाइसननो थाखाय राहा लानाय जादों आरो नांगौ जानाय बायदियै बेनि बिबांखौ बांहोनाय जाथों होन्ना जिल्ला बेंगिरिखौ बिथोन होदों। शिलसरनि थाखाय मोनसे जर'खा पाम्फिं स्टेसन गाइसननानै दै बानानि जेंनाखौ अरायथायै फोजोबस्रांनायनि बिथिङाव गोख्रों नोजोर खोख्लैयो। गिबि मन्थ्रिआ फोरमायबावनाय बायदिब्ला नोगोराव जाहाते दैया थाबथानानै थाया, बेनि थाखाय नाला-हाखरफोरखौ मोजाङै साफा खालामनायनि सायाव गोख्रों नोजोर होनो जिल्ला बेंगिरिखौ बिथोन होदों। शिलसर आरो बेनि साखाथियाव थानाय मालिनिबिलो, महिसा बिलो, रंगिरकाल आरो सिंगारकालआ मिथिंगायारि दै जमा जानाय महरै दैखौ सैरेखाथि होनाय बिथिङाव मख'जाथाव जायगा महरै सिनायथिजाबोदों। बे दै जमा थानाय ओन्सोलफोरखौ सैरेखाथि खालामोब्ला नोगोरनि दै बानानि थासारिखौ गैया खालामनायाव आगानसे दावखोनो हागोन होन्ना मिथिहोदों। गिबि मन्थ्रिआ बराक दैमानि साखाथियाव थानाय फारापुर शिबबारि लामानि दै बानानि जाहोनाव लोमसावनानै थानाय बाहागोखौ नायगिदिंहैनायजों लोगोसेनो बेखौ थाबैनो फाहामफिननो थाखाय बिफानखौ बिथोन होदों। दिनैसिमाव शिलसराव जानाय दै बानानि जाहोनाव सासे सुबुंनि जिउ खहा जाबाय। गिबि मन्थ्रिआ दिनै साकार जिल्ला बेंगिरि मावख'नि सावराय न'ब्लाङाव जथुमनाय जथुम्मायाव जिउ गोमानाय सुबुंनि न'खरनो एक्कालिन हेफाजाब होनायखौ नुनो मोन्दों। मख'नो गोनांदि, बराक दैमानि बारायग्लाबनाय दैआ कासार जिल्लानि मोन 5 खाजोना बेंखननि मोन 146 गामिखौ लोमसावहोदों। दिनैसिमाव जिल्लायाव मोन 90 राहा बादा गाइसन्नाय जादों आरो बेवहाय 90,249 सा सुंफोरा थागासिनो दङ। आथिखालसिमाव जिल्ला खुंथाइआ मोन 24 हेफाजाबआरि मुवा बेसाद रानग्रा मिरु बेखेवबाय। राहा बादायाव थानांनाय सुबुंफोरनो गोनांथि जानाय मुवा बेसादफोरखौ जगायनायनि अनगायैबो गोनांथर फाहामथाइ सिबिथाइ होबाय थानायखौ नुनो मोन्दों। दिनैनि बे दै बानाखौ नायगिदिंहैनाय समाव दै सम्फद बायदि बिफाननि मन्थ्रि पिजुस हाज'रिका, जाग्रा आदार, राइज्योआरि रानसार आरो बायग्रा नायसं बायदि बिफाननि मन्थ्रि कौशिक रय, जुनाद फिसि आरो जुनाद फाहामथाइ बायदि बिफाननि मन्थ्रि कृष्णेन्दु फाल, एमपि फरिमल सुक्लबयद'जों लोगोसे जिल्लानि गोबां बिबानगिरि, मावफारियाफोरा बाहागो लानो हानायखौ नुनो मोन्दों।❏

हारिनिख्रुइ राजखान्थिआ गेदेरसिन नङा : दिपेन बर'

लानायखौ नुनो मोनो। बे आफादआव खोरोमदाव औवारी आरो उमेस दैमारीखौ सिगांनि बायदिनो लेडाइ आफादगिरि आरो खनिन्द्र बसुमतारीखौ गाहाइ नेहाथारि महरै साइख'नायखौ नुनो मोनो। मख'नो गोनांदि, थांनाय मार्च दाननि 13 अक्ट'निफ्राय 16 अक्ट'सिम दतमायाव एबसुनि 57 थि मिरु जथुम्माखौ खुंफुंनाय जादोंमोनब्लाबो समनि आंखालआव मावफुं आफादखौ दाफुंनो हानाय जायाखैमोन। बेनि थाखायनो दिनै कक्राझारनि देबोरगावआव थानाय बड'लेण्ड मुलुग सोलोंसालिमानि जोहोलाव निलेस्वर ब्रह्म सावराय न'ब्लाङाव सानसेनि हाबाफारिजों मोनसे जर'खा हाबाफारि खुंफुंनाय जायो। बे हाबाफारियाव दुलाराय बर' फरायसा आफादनि फिरफिलाखौ बिरहोनायजों लोगोसेनो मुंख्लंफोरनो मान बाउनाय, 1 मिनिट सिरियै आर'ज गाबनाय आरो बड'लेण्ड मुलुग सोलोंसालिमानि लांगोनायाव थानाय बड'फा उपेन्द्र नाथ ब्रह्मनि मुसुखायाव मान बाउनानै खुंफुंजानाय बे हाबाफारियाव एबसुनि गासै जिल्ला गौथुमनि थान्दैफोरानो बाहागो लानो हानायखौ नुनो मोन्दों। मिथिनो मोन्नाय बायदिब्ला दिनैनि जर'खा थान्दै मेलनि सिगां आफादनि फिरफिलाखौ आफादगिरि दिपेन बर'आ बिरहोजेनो आरो मुंख्लंफोरनो मान बाउनाय हाबाफारिखौ बड'लेण्ड मुलुग सोलोंसालिमानि रेजिस्ट्रार सुबुं बसुमतारीआ बेखेवजेन्नानै होनायखौ नुनो मोन्दों। बड'फा उपेन्द्र नाथ ब्रह्मनि मुसुखायाव बड'लेण्ड मुलुग सोलोंसालिमानि भिसि ङ बिएल आहुजाआ मान बाउनायखौ नुनो मोन्दों। मिथिनो मोन्नाय बायदिब्ला दिनैनि बे थान्दै मेलआव गोबांथार थांखिफोरखौनो आजावनानै लानाय जादों आरो गोदान आफादआबो समायखिरा लानायखौ मावफुङो। 3 थि खेबनि थाखाय आफादगिरि महरै साइख'जाखांनायनि उनाव दिपेन बर'आ खौरां बिजोंनि सिगाङाव गावखौनो फिन खेबसेबाव एबसुनि आफादगिरि बिबानखौ गथायफिन्नाय जाबाय होन्ना फोरमायनानै बिथाङा गावनि बिबुंथियाव खावलायोदि, समनि खामानिखौ सम थानायावनो मावफुंनांगौ होन्नानै बे गेदेरथार बिबानखौ गोदान जोलैनि दैदेनगिरिफोरनि आखाइआव गथायनो खावलायबाय थानायखौ मिथिहोदों। नाथाइ थान्दै मेलआ गावनि मुंखौ फिन आफादगिरि मासिनि थाखाय साइख'फिन्नाय जादों होन्नानै मेगनाव मोदै लानानै थान्दै आफादनिसिम साबायखर बाउनानै बिबानखौ सामलायलांनो सिगांबोनायनि बाथ्रा फोरमायथिनायखौ नुनो मोन्दों। खौरांगिरिफोरनि बायदि रोखोम सोंथि सोंनायनि फिन्नाय होनो थांनानै गावनि बिबुंथियाव बर'आ आफादखौ नागारनायनि बाथ्रानि सोंथि सिखाङेब्लानो गोसोआव दुखु मोनो होन्ना फोरमायथिनायखौ नुनो मोन्दों। बर'आ गावनि गोसोनि बाथ्राफोरखौ जुथुमनानै थांखि लानानै जेरैबायदि लाचित बरफुखनआ हादरनिफ्राय बिमाइआ देरसिन नङा होन्ना बुंदोंमोन, बेबायदिनो हारिनिख्रुइ राजखान्थिया देरसिन नङा होन्ना बुंनायखौ नुनो मोन्दों। समाजआरि बिजों आरो खौरां बिजोंफोराव बर'खौ लानानै राजखान्थिजों फोनांजाबनो नाजाबाय थानाय बाथ्राखौ आफादगिरिया जोबोद दुखुनांथाव होन्ना फोरमायदों। आफादआ आंखौ फिन खेबसेबाव हारिखौ सिबिनो खाबु होनायनि थाखाय हारिनि मोनफ्रोमबो हाबाफारिखौनो गोर्बोजों सैथोनि समायखिरा लानानै मावफुंलांगोन होन्ना दिपेन बर'आ फोरमायथिदों। जों रावनिबो बाथ्राजों आगान सुराखै, बड'फा उपेन्द्र नाथ ब्रह्मनि बोसोनखौ उन संनानै खामानि मावलांगोन। दिनैनिफ्राय आंखौ लानानै समाजआरि बिजों आरो खौरां बिजोंफोराव राजखान्थिनि गुबुंले बारहावाजों सरजाबफानो नाङा होन्ना आफादगिरिआ खावलायनायखौ नुनो मोन्दों। बेबायदि इनाय हाबाफारिखौ नागारनानै हारि-माहारि, समाजनि गाहाम हाबा मावलांनो दुलाराय बर' फरायसा आफादजों गासै राइजो-राजाफोरानो खौसेयै आवगायबोनांगौ होन्ना फोरमायनानै जाखांफु दैदेनगिरिफोरनि सानखांथिखौ थुलुंगा होलांनो गासै राइजो -राजाफोरखौ खावलायनायखौ नुनो मोन्दों ।❏

चिरांनि सामफुर-लावफानि दै दुमुनिखौ बारलांनो नाउ अनसुंथाय होदों ङ सांग्रां ब्रह्मआ

राजाफोरा रुनिखाता फारसे थांलाय फैलाय हान्थामेला बिथिङाव सामफुर आरो लावफानि दैनि जेंनाजों गोबाव समनिफ्रायनो मोगा-मोगि जानांबोदों लोगोसे फरायसुला-फरायसुलिफोराबो रुनिखाता फारसे थांना सोलोंथाइ लानो गोब्राब थासारिजों मोगा-मोगि जानांदों। गोसो गुदुं सुबुं अनफावरि ङ सांग्रां ब्रह्मनि अन्नायाव लुंसुं ओनसोलनि आदिबासि राइजो-राजाफोरा 50 रोजा रांजों गोदानै बानायनाय नाउखौ मोनफुंनो हाबाय। लुंसुं ओनसोलाव थांनो थाखाय राइजो-राजाफोरनो समबारनि बेलासि समाव ङ सांग्रां ब्रह्मजों लोगोसे 14 नं चिरां दुवार ब्लक इउपिपिएल दोलोनि आफादगिरि बिरदाव मुसाहारी आरो रुनिखाता प्राइमारी कमिटि इउपिपिएल दोलोनि आफादगिरि आरो गाहाइ नेहाथारिजों लोगोसे ओनसोलनि राइजो-राजाफोरनि नुजाथिनायाव राइजो-राजाफोरनो सामफुर दुमनी दैसायाव नाउखौ बेखेवना होयो। 14 नं चिरां दुवार बिटिसि बियाबनि दाब-दाब जायगायाव बिटिआरनि गाहाइ खुंगिरि प्रमद बर'नि अएसडि ङ सांग्रां ब्रह्मआ मेंनाय आरो बानाय गैया जासे राइजो-राजाफोरा लुबैनाय बायदियै खामानि मावना होनायखौ ओनसोलनि थागिबि राइजो-राजाफोरा जोबोरैनो गोजोन्नाय फोरमायदों आरो ङ सांग्रां ब्रह्मखौ बाख्नायो। राइजो-राजाफोरनि जेंना-जेंसिखौ सानफा एफा मावफुंना होनायनि बागै ङ सांग्रां ब्रह्मआ फोरमायोदि राइजो-राजाफोरखौ जेसेनो अनगोन अब्लानो राइजो राजाफोराबो फिन अनफिनगोन।❏

आरजाथाव बिजाथि जायोब्लासो मुदैबारि गौथुमारि बियाबखौ इउपिपिएलआ बोखांनो हागोन: सांग्रां भटार

बिजाथि फसंनो थाखाय सानखांदों आरो बावैसोयाव मुदैबारि बियाबनि सिङाव थानाय कलाइगावनि प्रगतिशील जनमन्स' मोनसे दोलोयारि मेल खुंनानै बिसायखथिखौ लानानै साखा-फारा जाबाय। बे मेलाव बारग' खाजोना बिफाननि मन्थ्रि जयनाथ शर्माआ बाहागो लाफैदोंमोन। बेबायदिनो बे बियाबाव कंग्रेसआबो बिजाथि फसंगोन होन्ना मिथि मोन्नाय जादों। मखनो गोनांदि, बिसायख'थियाव बिटिसिनि बारग' गाहाइ मावफुं सोद्रोमा हाग्रामा महिलारिआ बिपिएफ दोलोखौ मोन 25 मासि मोनगोन होन्ना मिजिंथिनायनि अनगायैबो 4 खावसे बोसोरारि प्रमद बर' दैदेन्नाय जुथाइ दोलोनि सरकारआ फिन गोजोनै बिटिआर दाफुंनो प्रमद बर' दैदेन्नायावनो इउपिपिएल दोलोनि सरकार दानो साफ्रोमबो दोलोयारि दैदेनगिरि-मावफारियाफोरा गुबैयै साखा-फारा जाबाय। मख'नो गोनांदि, बिटिआरआव प्रमद बर' दैदेन्नाय जुथाइ दोलोनि सरकारनि सानआव आगोमा गोजोन थासारिआ दाफुंजानायाव इउपिपिएल दोलोनि मोनफ्रोमबो दोलोआव हाबनाय मेलाव गासै हारि-हारिसा, राव-रावारिनि राइजो-राजाफोरा हाबफैनायखौ नुनो मोन्नाय जादों। बेबायदि थासारिखौ नायनानै बिटिसि 35 नं मुदैबारि बियाबाव राइजो-राजाफोरनि मोजां मोन्नाय आजावथाव बिजाथिखौ दोलोनि कामान्डआ बिजाथि फसंब्ला जायखि-जाया राजखान्थि दोलोआ इउपिपिएलखौ हमथानो हानाय नङा आरो मुदैबारि बियाबखौ बोखांनाया गुबैयै रोखा होन्ना सांग्रां भटारफोर राइजो राजाफोरा बिबुंथि होदों। ❏

47 नं माजबात बिधान सभानि एमएलए चरन बर'आ बियाबनि जौगाथाइखौ लानानै गोनांथार बिबुंथि लाखिदों

गामिनिफ्राय गासै सा 50 सुबुंफोरा इउपिपिएल दोलोखौ नागारनानै बिपिएफआव हाबफैदों। दोलोआव हाबफैनाय गोदान सोद्रोमाफोरखौ गनायनानै लादों होन्नानैबो एमएलए चरन बर'आ बुङो। गामिनि 95 जौखोन्दो सुबुंफोरा आथिखालाव बिपिएफ दोलोजों दं होन्ना मख'नानै ओन्सोलनि गासैबो जेंनाफोरनि फारसे नोजोर होनाय जागोन होन्नानै बिथाङा बाथ्रा होयो। ❏

गाहाम देहानि राहा

बिनआ उदैजों लोब्बा गोनां जेंनाफोरनि फाहामथाय होयो

देहाखौ गाहामै लाखिनो थाखाय गोथां मैगं-थाइगंफोर जानाया जोबोद गोनां। जरखागिरिफोरनि बायदिब्ला, गोथां मैगं-थाइगंफोरखौ नेमखान्थि बायदियै डाइटआव लाफानायजों देहानि माखासे रोखोमनि जेंनाफोरनिफ्राय रेहाय मोन्नो हागौ। गोथां मैगं थाइगंफोरखौ जानायजों उदैनि जेंनानिफ्राय रेहाय मोन्नायजों लोगोसे लिरथायाबो कन्ट्रलाव थायो। डाइट एक्सपार्ट डा: रन्जना सिंनि बायदिब्ला, बिनखौ क्लस्टार बिन्स मुंजोंबो मिथिनाय जायो। माखासे देरहोग्रा लावहोग्रा गुनफोरजों बुंफबनाय बिनआ देहानि थाखाय जोबोद मुलाम्फा गोनां जायो।

(1) बिनआ लिरथाइखौ बाङाइ खालामनायाव मदत खालामो। गोबां घन्टासिम जिरायनानै खामानि मावना द्राय फुड जानाया गुफुं देहानि जाहोन जानो हागौ। बेनिखायनो बारायना लिरथाइखौ बाङाइ खालामनो थाखाय बिन जानांगौ। बेयाव गुबुन मैगंफोरनि रुजुनायाव गोबां बिबांनि फाइबार थायो, जाय लिरथाइखौ कन्ट्रलै लाखिनायाव मदत खालामो। बेनिखायनो माखासे सुबुंफोरा मैगंजों लोगोसे सालाद महरैबो बाहायो।

(2) डा. रन्जना सिंनि बुंनाय बायदिब्ला, जुदि गोबां खिनायनि जेंनाजों भुगिनांदोंब्ला, बिननि मैगंखौ गावनि डाइटयाव लाफानो हागोन। बेयाव थांनाय फाइबारआ खि गोरा खिनायनि जेंनाखौ गोबां बाङाइ खालामो। बेखौ नेमखान्थि बायदियै जानायजों दोगोनजों सोमोन्दो गोनां जेंनाफोरखौबो गोर्लैयै जानगार खालामनो हागौ। बेखौ बाहायनायजों उदैयाबो साफायै थायो।

(3) बिनखौ केलसियामनि बाख्रि महरै गनायनाय जायो। बेयाव मोनग्रा फसफरास आरो केलसियामआ बेगेंफोरखौ गोख्रों खालामनायजों लोगोसे हेल्दीयैबो लाखियो। बेनिखायनो बिनखौ मैगं एबा सालाद महरै जानो हागोन। (नट : बेयाव होनाय खौरांखौ सोरबा देहा फाहामगिरिफोरनि बाहागो महरै लानो नाङा। मानोना बेखौ फोरोंथाइ होनाय महरैल' होनाय जादों।)❑

कंगना रनौत आरो जावेद अख्तरनि गेजेराव गोरोबलायै जेंनाया सुस्त्रांजाबाय

फावखुंग्रि कंगना रनौत, जायखौ बलीवुडआव 'पंगा गार्ल' मुङै मिथिनाय जायो, गावनि गोसोखौ उदाङै बुंनायनि थाखाय मिथिजायो। गुबुन-गुबुन आयदाफोराव गावनि रोखा सानथौनि थाखाय कंगनाया गोबां समावनो गावखौ जेंनायाव खोख्लैदोंमोन। फेब्रुवारियाव बिथांजोआ बिजिरसालियाव लिरनाय निमाहा बिनानै जावेद अख्तरजों मोनसे गोजाम जेंनाखौ सुस्त्रांदोंमोन। बावैसो, अख्तरआ मोनसे मोगा-मोगियाव फोरमायदोंमोनदि बिथाङ बै साननिफ्राय कंगनाखौ फिन लोगो हमफिनदों ना हमाखै। फावखुंग्रि-राजखान्थिगिरि कंगना रनौत आरो मेथाइ लिरगिरि जावेद अख्तरआ मानहानि केसखौ गोजोनै फोजोबनो थिरांथा लायो। कंगनाया बिजिरसालिनिफ्राय मोनसे सावगारि सेयार खालामनानै बुंदोंमोनदि बिसोरनि गोरोबलायैफोरा सुस्त्रां जाबाय आरो बिथाङ

जावेद अख्तरखौ गावनि सावथुननि थाखाय दोंसे मेथाइ लिरनोबो खावलायदोंमोन। हिन्दुस्तान टाइम्सनि बावैसो सिगांनि मोनसे रिपर्टनि बायदिब्ला, जावेद अख्तरआ मोनसे मोगा-मोगियाव कंगनाजों गावनि सोमोन्दोनि सायाव सावरायदोंमोन। बिथाङ बुंदोंमोन, कर्टखौ नागारनायनि उनाव जों जयै थाबायगासिनो दंमोन आरो रायज्लायगासिनो दंमोन, आरो फिन बेयो ओंखारदोंमोनदि नोंथाङ आंनि फैगौ सावथुननि थाखाय मेथाइ लिरगोन? बेनिखायनो आं बुंनायसै, मानो लिरा थारैनो आं बेफोरखौ लिरगोन। अब्ला कंगनानि उकिला जोंनो खिन्थादोंमोनदि कंगनाआ आंनि फारसे जोबोद सन्मान दं आरो आंखौ सासे बिफानि महर होनना सानो। बिनिखायनो हायो, जोंनि गेजेराव गासैबो मोजाङैनो दं। कंगना रनौतजों गावनि समानथिनि सोमोन्दै जावेदआ बुंदोंमोन, जों बै सानखालि बिजिरसालियाव लोगो मोनदोंमोन जेब्ला आं बिजिरगिरिनि सिगाङाव लिरनानै निमाहा बिदोंमोन। आं बिनिफ्राय जेबो रां बियाखैमोन। आं गोबां मान-सन्मान खहा जानांबाय, बेनिखायनो आं 50 कौटि बिदोंमोन। आं 5 रांबो बियाखैमोन। आं निमाहा बिनो लुबैदोंमोन, जायखौ बिथांजोआ आंनो होदोंमोन। बेयो बिजिरगिरिनि सिगाङाव सागान होजादोंमोन आरो गासैबो जाबायमोन।❑

रामायण सावथुनआव रणबीर कापुरआ भगवान शिवनि फाव खालामगोन

रामायणआ बलिउडनि बयनिख्रुइ बांसिन आसा खालामजानाय सावथुनफोरनि गेजेराव मोनसे, जेराव हिन्दी आरो खोला सावथुनजों लोगोसे टिभि मुलुगनि स्टार दं। आथिखालाव, बे सावथुनाव गुबुन सासे स्टार, जायखौ इसोर शिबनि फाव खालामनाय नुनो मोनगोन। रामायणआ मोनसे सल'बाथायारि सावथुन जायखौ मोन्नै बाहागोआव फोसावनाय जागोन। सावथुननि सेबखांनाया आबुङै सोलिगासिनो दं आरो गोबां गिदिर स्टारफोरा मख'जाथाव बिफाव लागोन। आथिखालाव, बे सावथुनाव टिभिनि सासे मुंदांखा मोखांबो नुजाथिगोन, जाय सिगाङाव फिसा फैसालियाव महादेवनि फाव लादोंमोन। जों जाय फावखुंगुरनि सोमोन्दै रायज्लायगासिनो दं बियो रावबो नङा नाथाय मोहित रैना, जाय 'देव्स अफ देव महादेव' आव भगवान शिवनि फाव लादोंमोन। जेब्लानो सासे महरगिरिखौ फैसालियाव भगवान शिव महरै साननाय जायो, अब्ला महितनि मोखांआनो गिबिसिन गोसोआव फैयो। रामायण सावथुन, टीवीनि 'महादेव' आव रणबीर कापुरआ भगवान शिवनि फाव खालामगोन। महादेवनि फावआ बिथांखौ सावथुनाव मोनसे रोखा सिनायथि होदों। फिन खेबसेबाव, महित रैनाया भगवान शिबखौ गिदिर फैसालियाव दिन्थिगोन। इन्डियान फरामनि बायदिब्ला, मोहितखौ नितेश तिवारीजों दिथाहोजानाय सावथुननि थाखाय कास्ट खालामनाय जादों। बबेखानि, बेनि सोमोन्दै

बानायग्राफोर एबा फावखुंगुरनिफ्राय दासिमबो जेबो मावख'आरि फोरमायथि फैयाखै। नितेश तिवारीआ रामायणनि सायाव बिथा खालामनाय मोनसे सावथुनखौ दिथा होगासिनो। बे सावथुनाव गिदिर स्टारफोरनि फावफोरखौ नुनो मोनगोन। बेयाव सोर स्टारआ मा आखु दिन्थिदों फारियै-रणबीर कापुर-भगवान राम, साई पल्लवी-माता सीता, यश-रावण, हनुमान-सानी देअल, लक्ष्मण-रवि दुबे, कुणाल कापुर-भगवान इंद्रा, लारा दत्ता-कैकेइ, शीबा चड्ढा-मंथरा, अरुण गोविल-दशरथ, काजल अग्रवाल-मंदोदरी। रामायणखौ मोन्नै बाहागोआव बानायनाय जादों। गिबि बाहागोखौ फैगौ बोसोरनि दिवालीआव थियेटारफोराव रिलिज खालामनाय जागोन, फारसेथिं नैथि बाहागोखौ 2027 मायथाइनि दिवालीआव फोसावनाय जागोन। बे सावथुनखौ नमित मल्हत्राया दिहुनदों। मख'वो गोनांदि, यशआ खालि रावणनि फावल' खालामाखै, नाथाय रामायणनि लोगो-दिहुनगिरिबो।❑

मणि रत्नमआ 'स्पिरिट' सावथुनखौ लानानै दीपिका पादुकणनि सोमोन्दै माखासे बाथ्रा फोरमायदों

बलीवुडनि मुंदांखा फावखुंग्रि दीपिका पादुकोणनि बावैसो 'स्पिरिट' सावथुननिफ्राय बायजोआव फैनाय खौरांआ सावथुन इडास्ट्रिआव दोहौ सोमजिहोदों। बिथांजोआ बे सावथुनाव प्रभासजों लोगोसे नुजाथिनो गोनांमोन, नाथाय बिथांजोनि माखासे दाबिफोरनि थाखाय मोनसे बाथ्रा दानथेलायनाय सोमजिदोंमोन। आथिखालाव, रोंग'थि गोनां सावथुन दिहुनगिरि मणि रत्नमआ दीपिकाखौ हेफाजाब होनो सिगांबोदों आरो बिथांनि दाबिफोरखौ थार होनना बुंदों। दीपिकानि दाबिफोराव दाइन घन्टानि हाबा मावनायनि सोलायनाय, 20 कौटिनि मासुल आरो मुलाम्फा रानलायनायनि सर्तफोर दंमोन। मणि रत्नमआ बे आयदानि सायाव गावनि सानथौखौ खुलायै फोरमायदोंमोन। मोनसे रिपर्टनि बायदिब्ला, मोगा-मोगियाव, मणि रत्नमआ बुंदोंमोन, आं सानो बेयो मोनसे थार दाबि। आं गोजोन्नाय मोनदोंदि दीपिकाया बे दाबिखौ खालामनो हानाय थासारियाव दं। सासे सावथुन दिहुनगिरि महरै, नोंथाङ बेखौ नोजोराव लानांगोन। बेयो मोनसे गनायथावै दाबि नङा नाथाय गोनांथार। स्पिरिट सावथुननि थाखाय दीपिका पादुकणनि मासुल दाबिनाया बेसेबां जुक्तिगोनां? मणि रत्नमआ फावखुंग्रिनि सोमोन्दै बे बाथ्राखौ बुंदोंमोन। मणि रत्नमआ बे आयदानि सायाव गावनि सानथौखौ खुलायै फोरमायदोंमोन। फावखुंग्रिया गावनि फिसाजो दुआनि

थाखाय मोनसे ढाल बानायदोंमोन, गावनि फिसाजोजों सम बारहोनो थाखाय दाइन घन्टानि खामानि मावनायनि शिफ्ट दाबि खालामगासिनो दंमोन। मणि रत्नमआ बेखौ मोनसे गोग्गो हाबा हारिमुनि बाहागो होन्ना बुंदोंमोन। रिपर्टफोरनि बायदिब्ला, दीपिकाया सावथुन 'स्पिरिट' नि थाखाय सर्तफोर थि खालामदोंमोन जेराव 20 कौटिनि मासुल, मुलाम्फा रानलायनाय आरो तेलुगुआव सावरायलायनाय रायज्लायनाय गैयामोन। दिथागिरि संदीप रेड्डी वांगाया बेफोर दाबिफोरखौ 'आनप्रफेशनेल' बुंदोंमोन, जायनि उनाव दीपिकाखौ सावथुननिफ्राय बोखारनाय जादोंमोन। बेनि सोलायै, तृप्ति डिमरीखौ बिथांनि जायगायाव कास्ट खालामनाय जादोंमोन, जायनि थाखाय 4 कौटि रां होनाय जादों।❑

अक्षय कुमारनि सावथुन हाउसफुल 5 सिनेमाहल्लफोराव रिलीज जानो सारवा-फारा

बे बोसोरनि बयनिख्रुइबो बांसिनै नेनानै थाजानाय सावथुन हाउसफुल 5 आ थियेटारफोराव रिलीज जानो थाखाय साखा-फारासै। सावथुननि बागै नायगिरिफोरनि गेजेराव सिगांनिफ्रायनो गोबां दावराव-दावसि जानायखौ नुनो मोनबोदों। नोंथाङ सावथुननि सिगां बुथुमनायनिफ्राय बेखौ रोखायै मिथिनो हायो। सावथुनआ फोसावजानो थाखाय सानथाम दंबावो आरो बानायगिरिफोरा सिगांनिफ्रायनो गावसोरनि बेगखौ रांजों आबुं खालामखाबाय। नायगिरिफोरा

गोबाव समनिफ्रायनो हाउसफुल 5 नि रिलीजखौ नेगासिनो दङ। बे सावथुनआ थांनाय बोसोरनि दिवालीनि समावनो रिलीज जानो गोनांमोन। नाथाय माबा मोनसे जाहोननि थाखाय बेयो थियेटारआव सौफैयाखैमोन। नाथाय आथिखालाव 6 दान नेनायनि उनाव सावथुनआ फैगौ 6 जुनखालि रिलीज जासिगोन। बे सावथुननि बागै जिंगा सिनाय हाउसफुल 5 नि एडभान्स बुकिंआ 2 जुननिफ्रायनो जागायदों। सावथुननि गिबि सानावनो 24,238 टिकेटफोर फान्जादोंमोन आरो आर्जिनाया 87.84 लाख रांसिम सौहैदों। नैथि सानआवबो सावथुनआ गोबां अन्जिमानि टिकेटफोर फान्नो हादों। सुलुंनि बादिब्ला, दासिमआव 8475 श्व'फोराव हाउसफुल 5 नि गासै 45,411 टिकेटफोर फान्नाय जादों। बेजों लोगोसे सावथुनआ 1.51 कौटि रां आर्जिनो हाबाय। ब्लक सिटनि फोरमायथि बादिब्ला, सावथुननि आर्जिनाया 4.78 कौटि रांसिम सौहैबाय।❑

सनाक्षि सिन्हाखौ बार्गार जानाय नुथाइनि सायाव जहीर इकबालआ इउजारफोरनो फिन्नाय होदों

सनाक्षि सिन्हा आरो जहीर इकबालखौ बी-टाउनआव बयनिख्रुइबो बांसिन सावरायजानाय ज'राफोरनि गेजेराव सासे मानिनाय जायो। बबेखानि गोबां सुबुंफोरा गावसोरनि केमिस्ट्रीखौ मोजां मोनो, नाथाय माखासे बेबादि दं जाय बिसोरखौ नोजोर होनायनिफ्राय जानगाराव थाया। बावैसो सनाक्षिखौ बार्गार जानायखौ नुनायनि उनाव माखासे सुबुंफोरा फोथायनो हमोदि, बियो मोसौ बेदर जागासिनो दं। गुबैयै, 2 जुनखालि सनाक्षि सिन्हाया गावनि जोनोम सान फालिदोंमोन। बे फालिथायाव, जहीर इकबालआ गावनि बिसि सनाक्षिखौ बार्गार जानायनि मोनसे मोजां मोननाय भिडिअ सेयार खालामदोंमोन। बे भिडिअखौ सेयार खालामनाय समाव, जहीरआ मोनसे गोसो गोरबोनि खौरां लिरदोंमोन जेराव बुंनाय जादोंमोनदि बे भिडिअखौ जुलिनि थाखाय थांखि

दैखांनायनि 2 घन्टानि उनावनो सेबखांनाय जादोंमोन। बिथाङ इं 2022 माइथायाव गावनि बिसिनो प्रपज होदोंमोन। बे भिडिअयाव, जेब्ला बिथांमोननि अनसायगिरिफोरा सानैखौबो मोजां मोननो हमदोंमोन, माखासे इउजारफोरा दाबि खालामदोंमोनदि फावखुंग्रिया मोसौ बेदरनि बार्गार जागासिनो दं। सासे इउजारआ सनाक्षि सिन्हानि भिडिअयाव बिबुंथि होयो, बियो मोसौ बेदर जागासिनो नामा? गुबुन सासेया बुंदोंमोन, बियो थारैनो मोसौ बेदरनि बार्गार जागासिनो दं। आरोबाव गुबुन सासे इउजारआ बिबुंथि होयो, आं जोबोद खुसिदि बियो मोसौ बेदरनि बार्गार जागासिनो दं। बे बिबुंथिनि फिन्नायाव बिथांजोनि फिसाय जहीर इकबालआ फिन्नाय होदोंमोन। बिथाङ मोसौ बेदर बार्गारनि बिबुंथिनि फिन होदोंमोन, जिंगा दासि। बेयो मोनसे मैगं-थाइगंआरि बार्गार। थांनाय बोसोरनि जुन दानआव सनाक्षि सिन्हाआ फावखुंगुर जहीर इकबालजों जुलि जादोंमोन आरो मोनसे गिदिर रिसेप्शन पार्टीबो खुंदोंमोन। बिसोरनि जुलिया गोबां दावराव-दावसि सोमजिहोदोंमोन। फावखुंग्रिया गावनि धोरोम गेजेरारि जुलिनि थाखाय गोबाडैनो ट्रल जादोंमोन। बोसोरसे उनावबो, बिथांजोखौ गोबां समावनो ट्रलफोरजों नोजोर होनाय जायो। बबेखानि, फावखुंग्रि आरो बिथांनि फिसाय जहीर इकबाल सानैबो गावसोरनि गोख्रों फिन्नायजों ट्रलफोरखौ बन्द' खालामनायनिफ्राय गोजानाव थाया।❑

टिभि फावखुंगुर विभु राघवेआ रुंसारि जाबाय

टिभि इन्डास्ट्रीनि मोनसे दुखुगोनां खौरांआ अनसाइगिरिफोरखौ दुखुआव खोख्लैदों। फावखुंगुर विभु राघव, जाय 'निशा और उसके कजिन्स' आव गावनि फावनि थाखाय मुंदांखा जादोंमोन, विभु राघवेआ 2 जुन, 2025 मायथाइयाव रुंसारि जादोंमोन। बिथांनि गुबै मुङा वैभव कुमार सिंह राघवमोन। बिथाङ मुम्बाइनि नानावती देहा फाहामसालियाव जोबथा हां बोयो। बिथाङ गोबाव समनिफ्रायनो स्टेज 4 कोलन केन्सारजों जुजिगासिनो दंमोन। विभु, जाय सशेल मेडियायाव सांग्रांमोन, गावनि बेराम आरो सावस्रिनि सोमोन्दै आपडेटफोर फोसावोमोन, नाथाय बिथाङ थांनाय दाननिफ्राय अनलाइन प्लेटफर्मनिफ्राय गोमानानै दंमोन। विभुनि (विभु राघवे थैनाय) रुंसारि जानायनि रोखा खालामनायखौ बिथांनि खाथि लोगो सिम्पल कौल, काव्या प्रियम आरो फावखुंगुर करण वीर मेहराया होदोंमोन। विभुआ 'निशा और उसके काजिन्स' आरो 'सावधान इंडिया' बायदि मुंदांखा टिभि स्व'आव खामानि मावदोंमोन। बिथाङ सौम्या टन्डन, अनेरी वजानी आरो सिम्पल कौल बायदि स्टारफोरनि खाथि लोगोमोन। केन्सारनि जाहोनाव, बिथाङ गोबाव समसिम जेबो गोदान मावथांखियाव खामानि मावनो

हायाखैमोन, जायनि जाहोनाव बिथाङ रांखान्थियारि जेंनाजों मोगा-मोगि जानांदोंमोन। फाहामथायनि खरसाखौ सहायनो हानाया बिथांनि थाखाय गोब्राब जादोंमोन आरो बिथांनि लोगोफोरा समाजारि बिजोंनि गेजेरजों राङारि मददनि थाखाय खावलायदोंमोन। इं 2022 माइथायाव कोलन केन्सारजों गाग्लोबजानायनि उनाव, विभुआ इंस्टाग्रामनि गेजेरजों गावनि बेरामनि सल'खौ फोसावदोंमोन। बिथाङ गावनि उनसंगिरिफोरनो सावस्रि खौरां होयोमोन आरो जेब्लाबो पजिटिभ थायोमोन। बिथांनि लोगोफोरा गले-गले बिथांनि फाहामथायनि थाखाय मदद बिदोंमोन। सिम्पल कौल, अदिति मलिक, करणवीर मेहरा (करणवीर मेहरा मान बाउनाय), सौम्या टंडन आरो अनेरी वजानीआ ससियेल मेडियायाव अनसायगिरिफोरनाव मदद बिनानै गोसोआरि पस्ट फोसावदोंमोन। विभुनि रुंसारि जाखांनायनि उनाव सिम्पल कौलआ गावनि इंस्टाग्राम स्ट'रीआव गावनि मोनसे सावगारि सेयार खालामनानै लिरदों, गिलिर गोसोजों जों फोसावोदि जोंनि अनजाथाव लोगो विभुआ दा जोंजों गैलिया। अन्नानै बिथांनि जिउनि गोजोननि थाखाय आरज गाब। अम नम: शिवाय। विभुनि गोसोखांथि आरो बिथांनि स्व'आव बिथांनि बिहोमाया जेब्लाबो अनसायगिरिफोरनि गोसोआव थागोन।❑

मेघालयानि आन्डार-20 फुटबल हान्जाया जर'खा ट्रेनिंनि थाखाय फ्रान्ससिम दावबायदों

गुवाहाटी, 3 जुनः मेघालयानि सा 28 सोद्रोमानि आन्डार-20 हौवासाफोरनि हान्जाया फ्रान्सनि मुंदांखा अलिम्पिक यननायस ट्रेनिं एकाडेमि लियनआव गोजौ थाखोनि सोलोंथाइ लानो थाखाय थियारि जादों। जेराव बे इलाइट ट्रेनिं केम्पआव मेघालयानि हान्जाया फैगौ 5-25 जुननि गेजेराव बाहागो जागोन, जेराव बेनि गेजेरजों राइज्योनि टप लाइमोन गेलेगिरिफोरनि गेजेराव जर'खा रोंगथि जौगागोनखौ मिजिंथि लादों होन्ना कचआ फोरमायदों। राइज्योनि गिबि मन्थ्रि कनराड के. सांमाआ बे समाव हान्जाखौ बिदाय होनाय हाबाफारियाव बाहागो लादों, जेराव राइज्यो सरकारनिफ्राय गेलेमुनि फोथाराव लाइमोन जौगानायनि थाखाय हानाय मानि हेफाजाब होगोननि खोथा होयो। गेलेगिरिफोरनि गेजेराव बिथाङा फोरमायनाय बायदिब्ला, दावबायनाय थियारिनि थाखाय राइज्यो सरकारआ 2.80 कौटि रां खरसा खालामगोन। अब्लाबो बेबादि बेसेननिफ्राय गेलेगिरिफोरनि रोंनाया बेसेन गोसासिन होन्ना फोरमायो। बिथाङा फोरमायनाय बायदिब्ला, ट्रेनिंनि आर'ज लाइआ गावनिसिम सौफैनायनि उनावनो मोनबो सानाजासे गनायथि होदों। जेराव दैथायहरनाय हान्जानिफ्राय आइएसएलआव जायगा आवग्रिनो हानाय गेलेगिरि जाफैनो हायोब्लाबो बेयाव सरकारनि नाजानाया फिथाइ होफैगोन होन्ना फोरमायदों। बे समाव बिथाङा सरकारनि गुवार नोजोर लाखिनायखौ फोरमायनानै इयुननि समावबो राइज्योनि सिङाव फुटबलनि थाखाय गिदिर टुर्नामेन्ट लुफुंनो थाखाय नोजोर लानायखौ फोरमायो। लोगोसे गेलेमुनि फोथाराव दाथाइयारि खाबु जगायनायनि अनगायैबो गेलेगिरिफोरनि गेजेराव रोंगथि जौगाहोनाय क्लाबखौ मदत होनाय आरो एस'सिएसनफोरखौ हेफाजाब होबोदों होन्ना फोरमायो।❑

भारतनि बेडमिन्टन एस'सिएसनआ बोसोरारि 10 कौटि रां खरसानि बिथांखि लादों

गोदान दिल्ली, 3 जुनः बेडमिन्टन एस'सिएसन अफ इन्डियाआ हादतनाङै गेलेमुखौ जौगा होनायनि थांखियै बोसोरारि 9.75 कौटि रां खरसा खालामनायनि बिथांखिखौ फोसावबाय। हादतनि राजथावनिआव जालांनाय बेडमिन्टन एस'सिएसननि बोसोरारि आफादनि जथुमआव बे थिरांथाखौ लानाय जादों। बे समाव एस'सिएसननि आफादगिरि आरो आसामनि गिबि मन्थ्रि ड० हिमन्त बिश्व शर्माआ थिरांथाखौ हादतनि गेलेमुनि फोथाराव गुवारै जौगानाय लाबोनो थाखाय बे थिरांथाखौ लादों होन्ना फोरमाय आरो बेनि गेजेरजों मुलुगनांआरि बेडमिन्टनआव गोख्रोङै दिन्थिफुंनो थाखाय भारतखौ बेडमिन्टननि गोहोनि फुंखा खालामनो थांखि लादों होन्ना फोरमायो। बे फोसावनाय रांनिफ्राय फेडारेसनआ अलम्पियान आरो बारग' हारिमायारि गेलेगिरिफोरनो सोलिफु समाव माहारियारि थियारि बादायाव बाहागो लानाय महरै दानआरि 73 लाख रां खरसा खालामगोनखौ फोरमायदों आरो 2.22 कौटि रांखौ मुंदांखा हारिमायारि इभेन्टफोराव मेडेल देरहानाय गेलेगिरिफोरनो होनाय जागोन। गासै 9.75 कौटि रांनिफ्राय एस'सिएसनआ गाहाय थाखोनि गेलेमुआवबो रांखौ खरसा खालामगोन। जेराव बेनि गेजेरजों एस'सिएसनआ माखासे नख'रारि टुर्नामेन्ट, टटेल प्राइज पुल आरो बादायनाय माहारियारि टुर्नामेन्टफोराव 3.8 कौटि रां खरसा खालामगोन। खरसा खालामगोननि बाहागोआव बोसोरारि रां हरनायनि फारियाव राइज्योआरि एस'सिएसनफोरनो 7.5 लाखनिफ्राय 10 लाख रांसिम बारायना होगोन। बेनि अनगायै एस'सिएसनआ नेसनेल रेंकिं टुर्नामेन्टनि थाखाय उफ्रा रांआरि मदतबो गथायगोन।❑

अर्जुनखौ फेजेन्नानै गुकेशआ नम्बर-2 आव आवगायदों

गोदान दिल्ली, 3 जुनः वर्ल्ड सेम्पियन डि. गुकेशआ नर्वे चेस टुर्नामेन्टनि 2थि नम्बरआव सौहैबाय। बिथाङा 7थि राउन्डआव समान रेंकिंनि बादायारि अर्जुन एरिगेसिखौ फेजेन्दों। 19 बोसोरनि गुकेशआ अर्जुनखौ गिबि खेब क्लासिकेल चेसआव फेजेन्दों। गुकेशनि थाखाय बेयो टुर्नामेन्टआव लान्थ्रियै देरहानाय। मानोना बिथाङा थांनाय राउन्डआव मुलुगनि नम्बर 1 गेलेगिरि मेग्नास कार्लसनखौ फेजेन्दोंमोन। गोख्रोङै बादायलायनाय मेचआव बे देरहानायजों गुकेशआ एरिगेसिजों 2थि राउन्डआव जेन्नायनि खिथेर लाफिन्नो हाबाय। थांनाय खेबआव सेम्पियन जानाय कार्लसनखौ गाख्लायनानै गुकेशआ 11.5 पइन्ट आरजिबाय। बिथाङा नर्वेनि बारग' सेम्पियन कार्लसनखौ गाख्लायनानै 2थि मासियाव सौहैबाय। आमेरिकानि ग्रेन्ड मास्टार फेबियान' कारुवानाआ 12.5 पइन्टजों टपआव सौहैदों। जायनि फारियाव बिथाङा चीननि भेइ यीखौबो फेजेन्दों। कार्लसनआ गुबुन मोनसे बादायनायाव आमेरिकानि ग्रेन्ड मास्टार आरो मुलुगनि नम्बर 2 थाखोनि बादायारि हिकारु नाकामुरानि हेंथायै आरमागेदनआव देरहानायनि उनाव 11 पइन्टजों 3थि मासियाव सौहैदों। नाकामुराआ 8.5 पइन्टजों सोलिफु समाव 4थि मासियाव दङ। जेन्नायजों 5थि नम्बरआव सौहैनाय एरिगेसिआ गुकेशजों जेन्नायनि उनाव 7.5 पइन्टजों 5थि नम्बरआव दावख्लायदों।❑

भारतआव खुंजानो गोनां वर्ल्ड काप 2025 नि अक्ट आरो थावनिया सोराङाव फैबाय

गोदान दिल्ली, 3 जुनः आइसिसिआ अमेन वर्ल्ड काप 2025 नि थावनि आरो अक्टफोरखौ फोसावना होबाय। भारतजों खुंजानो गोनां बे टुर्नामेन्टनि 13थि सिजनआ फैगौ 30 सेप्तेम्बरनिफ्राय 2 नभेम्बरनि गेजेराव बेंगालुरु, गुवाहाटी, इन्दर, बिसाकापात्नाम आरो कलम्बआव खुंजागोन। फ्राय 12 बोसोरनि उनाव भारतआव खुंजानो गोनां बे टुर्नामेन्टखौ 2016 आवसो भारतआ आइजोफोरनि टी-20 वर्ल्ड कापखौ बान्जायनो मोन्दों। बे टुर्नामेन्टआव गासै मोन 8 हान्जाफोरा बाहागो लादों। जेराव बान्जायगिरि भारतनि अनगायै अस्ट्रेलिया, इंलेन्ड, निउजिलेन्ड, खोला आफ्रिका, श्रीलंका आरो पाकिस्तानिनि अनगायै बांलादेशआ थागोन। अस्ट्रेलियाआ टुर्नामेन्टनि सेम्पियन महरै बे खेबआवबो गावसोरनि गोहोखौ लाखिनो नाजागोन। मानोना बे हान्जाया 2022 आव निउजिलेन्डआव खुंजानाय वर्ल्ड कापनि फाइनालआव इंलेन्डखौ फेजेन्दोंमोन। टुर्नामेन्टआव जारिमिनारि महरै जाफुंसारनाय हान्जा महरै अस्ट्रेलियाआ खेब 7 सेम्पियन जाबाय। भारतआव बे टुर्नामेन्टआ बेंगालुरुनि एम सिन्नास्वामी स्टेडियाम, गुवाहाटीनि एसिए स्टेडियाम, इन्दरनि हलकार स्टेडियाम आरो बिसाकापातनामनि एसिए आरो बिडिसिए स्टेडियामआव खुंजागोन। भारतआ गिबियै 30 सेप्तेम्बरखालि बेंगालुरुआव गेलेगोन। राउन्ड रबिन फर्मेटआव खुंजानो गोनां बे फर्मेटआव गासै खेब 28 लीग स्टेज बादायनाय जागोन। जायनि उनाव खेबननै सेमिफाइनाल जाहैगोन आरो बेनि उनाव फाइनाल जागोन। पाकिस्तानिनि हान्जाया सेमिफाइनाल आरो फाइनालआव सौहैयोब्ला फिन बादायनाया कलम्बआव जागोन। जेराव बेनि थाखाय गिबि सेमिफाइनालआ 29 अक्टबरखालि गुवाहाटी एबा कलम्बआव जानो हागौ। गुबुन फार्से 2थि सेमिफाइनालआ 30 अक्टबरखालि बेंगालुरुआव जागोन। बे कापजोंनो फैगौ बोसोराव जानो गोनां आइसिसि अमेन्स टी-20 वर्ल्ड काप 2026 नि बान्जायनो मोन्नायनि सायावबो इंलेन्डनो मोन्थाइखौ गथायनाय जागोन।❑

काजिरङा चेस टुर्नामेन्टआ जाफुंसारै जोबलांबाय

गुवाहाटी, 3 जुनः गिबियै खुंजानाय काजिरङा चेस कार्निभेलआव गोख्रों गेलेगिरिफोरखौ गावजों-गाव बिमुंनि थाखाय बादायलायनाय नुनो मोन्दों। काजिरङाआव खुंजानाय बे इभेन्टआव गासै सा 161 बादायारिफोरा बाहागो जाफैदों। सानसेनि हाबाफारिजों खुंफुंजानाय बे टुर्नामेन्टआव गाहाइयै मोनथाम केटेगरि फारियै-आन्डार-10, आन्डार-15 आरो अपेन केटेगरियाव गेलेगिरिफोरा सेलेन्ज होलायदों, जायनि फारियाव अपेन केटेगरियाव सराम राहुल सिंआ सेम्पियन महरै 25 रोजा राङारि बान्थाजों लोगोसे देरहानाय सार्टिफिकेट आरो ट्रफी देरहायो। बे समाव पल्लबी दत्त आरो निलामज्यती बरठाकुरआ 2थि मासि आरो 3थि मासियाव फारियै जायगा मोन्दों। आन्डार-10 केटेगरियाव अरजित आलय हाजरिका, अबुधय लेहकार आरो देलिसा आहमेद जिलानीआ फारियै 1थि, 2थि आरो 3थि मासियाव थादों। आन्डार-15 केटेगरिनि बादायनायाव मुगदा नत, अरुनब बरालुवा आरो अभिषेक बरदलैआ फारियै टप-3 आव जायगा मोन्दों। आन्डार-10 आरो आन्डार-15 केटेगरिनिफ्राय गासै टप-10 गेलेगिरिफोरा 2 लाख रांनि स्कलारशिप मोनगोन। बे समाव मुगदा नतआ साबसिन टुर्नामेन्टनि गेलेगिरि महरै सायख'जादों, जेराव रागतपाल गगैआ लाइमोनसिन बाहागो जागिरि महरै लाइमोन बान्थाखौ देरहादों। बे टुर्नामेन्टखौ आगुन फाउन्डेसनआ आसाम चेस क्लाबजों जुथायै बान्जायदों। जेराव आगुन फाइन्डेसननि गायसनगिरि आरो डिरेक्टर अबजित गगैआ काजिरङाआव गिबि खेब महरै मुलुगनां थाखोनि फर्मेटआव बेबादि बान्जायनायखौ लानानै गोजोन्नाय फोरमायदों आरो बेनि गेजेरजोंनो गेलेगिरिफोरनि आवगायनो हालांगोनखौ मिजिंथिदों।❑

आसामनि टाइक्वान्ड' हान्जाया नेसनेल सेम्पियनसिपआव साबसिन हान्जा जानो हादों

गुवाहाटी, 3 जुनः आसामनि टाइक्वान्ड' गेलेगिरिफोरा 4थि नेसनेल केडेट एन्ड जुनियर टाइक्वान्ड' सेम्पियनसिपआव गोख्रोङै दिन्थिफुंनो हादों। डेराडुनआव खुंजानाय बे सेम्पियनसिपआव गासै गं 26 मेडेलजों आसामनि हान्जाया गिबि मासियाव जायगा लादों। जायनि फारियाव मोननै डिसिप्लिनआव गं 10 सनानि मेडेल देरहादों। गासै सा 60 सोद्रोमानि आसामनि हान्जाया टाइक्वान्ड' मार्चेल आर्टस स्पर्टस एस'सिएसन अफ आसामनि जानानै बे इभेन्टआव बाहागो लाहैदों, जायनि फारियाव यरगि (स्पेरिं) आरो पुमसे (फर्म) केटेगरियाव गोख्रोङै दिन्थिफुंदों। गासै गं 26 मेडेलजों आसामनि गेलेगिरिफोरा बेयाव गावसोरनि गोख्रों आगानखौ लाखिदों। आसामनि गेलेगिरिफोरा बेयाव गोख्रोङै दिन्थिफुंनायनि फिथाइ महरै गल्ड मेडेलिस्टफोरा भारतनि माहारियारि हान्जानि थाखाय सेलेक्सन बादायाव बाहागो जानायनि खाबु मोनगोन। जेराव बैसोर गेलेगिरिफोरा खुंजानो गोनां एसियान सेम्पियनसिपनि थाखाय गावसोरनि मासिखौ लानो नाजागोन जेराव बे सेम्पियनसिपआ मालएसियाआव फैगौ 26-30 जुलाइनि गेजेराव खुंजागोन। गासै मेडेल देरहागिरिफोरनि फारियाव निशिता बराआ केडेट फेमेल केटेगरियाव गंसेनि बारा सनानि मेडेल देरहादों। जायनि फारियाव बिथाङा गावआरि आरो जावजा इभेन्टनि पुमसेआव गावनि गोख्रों आदबखौ दिन्थिफुंदों।❑

नभाक जकभिसआ फ्रेन्स अपेनआव 100थि देरहानो हादों

पेरिस, 3 जुनः नभाक जकभिसआ फ्रेन्स अपेन 2025 आव मोनसे जारिमिनारि जाफुंसारनाय थाखोसिम सौहैदों। अभारअल गावनि केरियारआव 100थि देरहाखांनायनि उनाव बिथाङा ब्रिटेननि केमरुन नुरिखौ 4थि राउन्डआव 6-2, 6-3, 6-2 स्करआव फेजेन्नानै बे टुर्नामेन्टआव गावनि 100थि देरहानायखौ थिसनो। बे जाफुंनायजों जकभिसआ फ्रेन्स अपेनआव 100थि देरहानो हानाय 2थि गेलेगिरि जादों। जेराव बेनि सिगां खेब 112 देरहानायजों राफेल नाडालआ गिबियै जायगा मोन्दों। बे देरहानायजोंनो जकभिसआ लान्थ्रियै 16थि खेब फ्रेन्स अपेननि क्वार्टार फाइनालआव सौहैदों। बे खेबआव बिथाङा जार्माननि आलेक्जेन्डार ज्वरेभजों क्वार्टार फाइनालआव सेलेन्ज होगोन। जेराव ज्वरेभआ बेनि सिगां तेलन ग्रिकस्पुरआ जोखोमनि थाखाय रिटायार्ड लानायनि उनाव बाय मोन्दों। जार्माननि टेनिस गेलेगिरि ज्वरेभआ क्वार्टार फाइनालआव जायगा मोनबाय। बिथाङा 4थि खेब बे टुर्नामेन्टनि जोबथा 8 आव सौहैदों। इटालीनि टेनिस गेलेगिरि यानीक सिनारआ सोलिफु समाव मोजां फर्मजों दिन्थिफुंनो हादों। जेराव 4थि राउन्डआव बिथाङा रासियानि एन्ड्रि रुभलेभखौ थोंजों सेटआव 6-1, 6-3, 6-4 स्करआव फेजेन्नानै क्वार्टार फाइनालआव सौहैदों।❑

इउपि यद्धाआ प्र:काबाडी लीगनि थाखाय गोख्रों हान्जा खालामदों

गोदान दिल्ली, 3 जुनः मुम्बाइआव खुंजानो गोनां प्र:काबाडी लीगनि 12थि सिजननि अक्सनआव इउपि यद्धानि हान्जाया गावसोरनि स्कवाडखौ गोख्रों खालामनो थाखाय गोबां गोख्रों गेलेगिरिफोरखौ हान्जायाव बाहागो खालामदों। बेनि थाखाय हान्जाया गावसोरनि गोदान स्टार गेलेगिरिफोरखौ लाखिफिन्नायनि अनगायैबो माखासे गोदान गेलेगिरिफोरखौबो बरायदों। अक्सननि गिबि सानआव बे हान्जाया मुंदांखा रेडर गुमान सिंखौ 1.0725 कौटि रांआव हान्जाजों बाहागो खालामदों। जेराव बिथांजों लोगोसे गोख्रों हान्जा दानायनि फारियाव महेन्द्र सिंखौ पिन 20 लाख रांआव लाफिन्दों। अक्सननि 2थि सानआवबो बे हान्जाया एफबिएम कार्डखौ बाहायदों आरो इराननि स्टार डिफेन्डार महम्मद रेजाखौ 20 लाख रांआव खेबसे सिजननि थाखाय आरो बायफिन्दों। बिथाङा दासिमाव खेब 23 प्र:काबाडी लीग मेच गेलेबाय। जेराव 24 टेकल पइन्टजों बिथाङा डिफेन्स लाइनआव गोख्रों बिहोमा होयो। बिथांमोननि अनगायैबो इउपिनि हान्जाया करियानि रेडर दं गयानखौ 13.50 लाख रां, रनकखौ 9 लाख आरो प्रनय बिजय राणेखौ 13 लाख रांआव बायदों। मख'नाय जायोदि, जानो गोनां सिजननि थाखाय बे हान्जाया गासै सा 12 गेलेगिरिफोरखौ सिगांनो बाहागो खालामदों। अक्सननि उनाव हान्जानि गाहाइ कच जसबिर सिंआ गोख्रों हान्जा खालामनायनि थांखिजों गेलेगिरिफोरखौ सिनायथिनानै हान्जायाव खाबु होनायखौ फोरमायदों। जेराव रेडिंनि अनगायै डिफेन्स लाइनआवबो देरहानो थाखाय गोख्रों गेलेगिरिनि गोनांथि जायो होन्ना बिथाङा फोरमायदों।❑

Owned, printed and published by Garkhwdao Basumatary from Maibong Nwgwr, J.D. Road, Kokrajhar, W/No. 5, P.O. & Dist. Kokrajhar, B.T.C, Assam; Printed at BODOSA PRESS, Gwjwnpuri, P.O. & Dist. Kokrajhar, B.T.C, Assam; Phone & Fax No : 03661-276785; E-mail: bodosa@gmail.com, bodosa_daily@yahoo.co.in; **Editor : Baburam Basumatary, Executive Editor : Mwgthang Basumatary**