सानसेयारि
बड'सा

सानसेयारि "बड'सा" खौरांलाइयाव समाजयारि जिउजों लोब्बा थानाय रायथाय, खन्थाय, सल', सल'बाथा आरो दावबायारि थावनि, पार्क बाइदिनि सायाव लिरनाय लिरबिदां दैथाय हर। सानसेयारि "बड'सा" खौरांलाइया सेबखांनानै फोसावगोन।
बड'सायाव लिरहरनायनि हुदा खालाम, "बड'सा" खौ नोंथां,जों बयबो आंगो खालाम।

सानसेयारि बड'सा मावखुलि
माइबं नोगोर, जोहोलाव दैमालु लामा
कक्राझार, बिटिसि-783370
Website: www.bodosanewspaper.com

BODOSA★A Bodo News Daily ★ Tueshday ★ 20 August, 2024 Kokrajhar, BTC, Assam ★ Vol.- 34, Issue No.145 R.N.I.Regd.No.40994/91, Assam Govt. Regd.No.IPRD.40/2006/3,★ Rs. 8/-

सनापुरनि सरकारि अल्ड एज हमआव आधार कार्ड, रेसन कार्ड, आयुष्मान कार्ड आरो अरुनदय बिथांखिनि कार्ड गथायदों

अल्ड एज हमनि थागिरिफोरा राखि खानानै गिबि मन्त्रिनिसिम गाहाम हामब्लायथि जासियो

दिसपुर, 19 आगस्टः गिबि मन्त्रि ङ हिमन्त बिश्व शर्माआ दिनै आसाम सरकारनि समाजारि न्याय आरो गोहो होनाय बिफाननि बान्जायनायाव आरो मनालिसा सनसाइटिनि दैदेन्नायाव सनापुर सरकारि अल्ड एज हमआव नुजाथिहैनानै रक्षा बन्धननि मुङै थागिरिफोरनिसिम गाहाम हामब्लायनिथ जासिनायनि अनगायैबो आधार कार्ड, रेसन कार्ड, आयुष्मान कार्ड आरो अरुनदय कार्डखौ गथायनानै होयो। मख'नो गोनांदि, दिनै आसामनि गासैबो अल्ड एज हमनि जाय थागिरिफोरनि आधार कार्ड, रेसन कार्ड, आयुष्मान कार्ड आरो अरुनदय कार्ड गैया बिसोरनो राइज्यो सरकारनिफ्राय बे कार्डफोरखौ होनायनि राहा लानाय जादों। गुबुन फार्सेथिं, अल्ड एज हमनि थागिरिपोरा गिबि मन्त्रिखौ राखि खानानै गाहाम हामब्लायथि जासियो। बेनि लोब्बाजों खुंनाय हाबाफारियाव गिबि मन्त्रि ङ शर्माआ बुडेदि, रक्षा बन्धनआ मोनसे गोथार फोर्बो आरो बे फोर्बोयाव बिनानावफोरनिफ्राय

(❑ 5 बिलाइआव)

जोंनि थांखिआ दरसे सुखु-गोजोननि बिटिसि सोरजिनायः प्रमद बर'

कक्राझार, 19 आगस्टः राजखान्थिआव मोनफ्रोमबो दोलोआनो गाव गावसिनि बिथाखौ गोख्रों खालामनो थाखाय, गावसोर गोहोआव थानो थाखायनो खामानि मावो। बेयो सरासनस्रा बाथ्रा। बिजेपिआ बेखौनो मावदों। कंग्रेसआबो बेबादिनो मावगोन।

(❑ 5 बिलाइआव)

गसाइगाव बिधान सभा बियाबनि सा 174 मुलाम्फागिरि-फोरनो गिबि मन्त्रिनि अन्सुंथाय फान्डनि चेक होदों

गसाइगाव, 19 आगस्टः कक्राझार जिल्लानि 1 नं गसाइगाव बिधान सभा बियाबनि गासै सा 174 मुलाम्फागिरिफोरनि गेजेराव दिनै गिबि मन्त्रि अन्सुंताइ फान्डनि चेक रान्नानै होनाय जायो। गसाइगाव सदर सहरनि जयनगर एसएस मार्केटआव थानाय एमएलएनि अरायथा नङै मावखुलियाव खुंनाय चेक रान्नाय हाबाफारिखौ बेखेवनानै होयो एमएलए जिरन बसुमतारिआ। बिथाङा गावनि बिबुंथियाव बुडेदि, निखावरि गोग्लैसोनाय राइजो-राजाफोरनि थाखाय सरकारा गुबुन गुबुन रोखोमनि बिथांखि आजावबोदों। बेरामि आरो फरायसापोरनि सोलोंथाइयाव गिबि मन्त्रि अन्सुंथाइ फान्डनि बे रांखान्थि अन्सुंथाइ मोन्नानै मुलाम्फागिरिफोरा थारैनो एसेब्लाबो मुलाम्फा मोन्नो हागोन होन्नानै एमएलए जिरन बसुमतारिआ मिजिंतिनाय फोरमायो।❑

एससि हारिनि हारियारि फोरमान लाइ होनायाव सरकारा गोख्रों जागोनः पियुष हाजरिका

गुवाहाटी, 19 आगस्टः राइज्योआव एससि हारिनि हारियारि फोरमान लाइ होनायनि बिथिङाव दान्थे-बिदान्थे सोलिबोनायखौ नुनो मोन्नाय जादों। राइज्योनि गुबुन गुबुन जिल्लायाव एस सि हारिनि नङै सुबुंफोरा एस सि हारिनि फोरमान बिलाइनि थाखाय आर'ज खालामनायनो नुनो मोन्नाय जादों। एस सि हारिनि बे गोलाव समनि जेंनानि सायाव थांनाय 17

(❑ 5 बिलाइआव)

इउपिपिएल दोलोनि क'र कमिटिनि गोनांथार मेल जथुमदों

सिदली बिधान सभा बियाबाव बिजाथि फसंनो इउपिपिएल दोलोया थियारि जादों: राजु नार्जारी

कक्राझार, 19 आगस्टः इउपिपिएलनि आफादगिरि आरो बिटिसिनि गाहाइ मावफुं सोद्रोमा प्रमद बर'नि आफादगिरि मासि सामब्लायनायाव मैया कक्राझार सहराव थानाय इउपिपिएल दोलोनि मिरु आफादनि मावखुलियाव मोनसे गोनांथार मेल जथुम लाडो। 4 घन्तासिम सोलिनाय बे जथुमाव माखासे गोनांथार थांखिफोरखौ आजावनाय जायो। दिनै खौरांगिरि मेल खुंनायनै दोलोनि गाहाइ नेहाथारि राजु नार्जारीआ फोरमायनाय बादिब्ला बे सावराय जथुमाव बिजेपि, एजिपिजों जुथाय सरकार दाफुंनानै ब्रै बोसोर गोजोन आरो जौगाथायनि सम बारहोनो हादों। बेनिखायनो आसामनि गिबि मन्त्रि ङ हिमन्त बिश्व शर्मानिसिम साबायख'र जासिहरनायनि थांखि लायो। बेनि अनगायैबो गाहाइ मन्त्रि नरेन्द्र मदि, मिरु सरकारनि नख'र मन्त्रि अमित साहनिसिमबो साबायख'र जासिहरनायनि

(❑ 5 बिलाइआव)

कक्राझारआव कलकातानि फाहामगिरिखौ बुथारनाय दायनिगिरिखौ नांगौबादि साजा होनो दाबि दैखांदों

कक्राझार, 19 आगस्टः सोनाब बंगनि राजथावनि कलकातानि आर जि कर मेडिकेल कलेजनि सासे आइजो फाहामगिरिखौ थांनाय 9 आगस्ट अक्टखालि खास्रि-बिस्रि जिनाहारि खालामना बुथारनाय गिख्रंथाव जाथायखौ लानानै बिटिसिनि सदर कक्राझारआव

(❑ 5 बिलाइआव)

बिटिआर रादायनि 6 .3 दफा मावफुंनायनि दाबिआव भेन्सार सोलोंथाय फसंथानफोराव खामानिफ्राय जानगाराव थादों

22 आगस्टआव गुवाहाटीनि ससलआव हेंथा सोमावसारनाय हाबाफारि खुंगोन

गसाइगाव, 19 आगस्टः दुलाराय बिटिआर सरकारि नङै गुदि, गोजौ फरायसालि आरो सेनियर सेकेन्डारि क-अर्डिनेसन कमिटिआ खावलायनाय खामानिफ्राय जानगाराव थानाय हाबाफारि लानाया दिनै सानब्रैनाङै सरकारि नङै सोलोंथाननि फरा-फारिआ बन्द' जानानै दङ। बिटिआर गोजोन रादायनि 6.3 नं दफा बादियै बिटिआर ओन्सोलाव थानाय सरकारि नङै सोलोंथाय

(❑ 5 बिलाइआव)

बर' थुनलाइ आफादनि बारग आफादगिरि मुंख्लं बिनेस्वर ब्रह्मनि 24थि थैनाय बोसोरारि सान फालिदों

"बिनेस्वर ब्रह्मनि मांखरसालिखौ गासै बिथिङाव समाइना महरै लुनो बिटिसि सरकारआ 2 कौटि रां गथायनो थांखि लादों"

कक्राझार, 19 आगस्टः दिनै 19 आगस्ट। थांनाय 2000 माइथायनि 19 आगस्ट एबा दिनैनि अक्टआवनो दुथांफोरनि आखायाव बर' थुनलाइ आफादनि रुंसारि आफादगिरि बिनेस्वर ब्रह्मआ जिउ गोमानो गोनां जादोंमोन। बेबादि थासारियाव थांनाय बोसोरफोरनि बादि दिनैबो बर' थुनलाइ आफाद आरो बिनेस्वर ब्रह्म ट्रास्टनि बान्जायनायाव कक्राझारनि चान्दामारियाव थानाय रुंसारि बिनेस्वर ब्रह्मनि मांखरसालियाव बिनेस्वर ब्रह्मनि 24थि थैनाय बोसोरारि सानखौ फालिनाय जादों। मख'नो गोनांदि, थैनाय सानि हाबाफारि

(❑ 5 बिलाइआव)

बासुगावआव बायनाय-गेग्रेबनाय मुवा-बेसाद बायग्रा फालांगिरि जानानै फैनाय सानै सिखाव हमदों

बासुगाव, 19 आगस्टः नोंथांनि नख'राव बायनाय-गेग्रेबनाय मुवा-बेसाद बायनायनि सोलोंजों फालांगिरि फैयो नामा? जुदि फैयो अब्ला सांग्रां जा। मानोना दिनै चिरां जिल्लानि बासुगाव सहरनि भुटियापारा गामिनि नख'रसेयाव बायनाय-गेग्रेबनाय मुवा बेसाद बायनायनि सोलोजों सानै सिखावा

(❑ 5 बिलाइआव)

जारिमिनारि खर्दैगुरिनि बंशीगपाल महाप्रभुनि नामघरआव गोथार भाद्र दाननि नाम किर्तन जागायजेनबाय

भबानिपुर, 19 आगस्टः भबानिपुर बिधान सभा बियाबनि सिङाव थानाय 239 बोसोरारि जारिमिनारि मुंदांखा खर्दैगुरिनि श्री श्री बंशीगपाल महाप्रभुनि नामघरआव मैयानिफ्राय गोथार भाद्र दाननि दानसे नाङै नाम किर्तन हाबाफारिया जागायजेनबाय। मैया रबिबारखालि मोनाबिलियाव खर्दैगुरिनि श्री श्री बंशिगपाल महाप्रभु नामघरनि गाहाइ पाठक आरो खुगा मेथाइनि देंखोगिरि रन्जित तालुकदारनि

(❑ 5 बिलाइआव)

कलकातानि जिनाहारि खालामनानै बुथारनाय जाथायनि हेंथायै आदिबासि फरायसा आफादआ गोख्रों सोमावसारदों

भबानिपुर, 19 आगस्टः कलकातानि आर जि कर मेडिकेल कलेजनि देहा फाहामगिरि मौमिता देबनाथखौ जिनाहारि खालामनानै बुथारनाय जाथायनि हेंथायै दिनै बाक्सा जिल्लानि सालबारि महकुमानि सिङाव थानाय बासबारिआव दुलाराइ आदिबासि फरायसा आफादनि तिनलाइन-ज्ञातिगाव-राघबिल दालाइ आफादनि बान्जायनायाव मोनाबिलियाव गोख्रों सोमावसारनाय हाबाफारि खुङो। मख'नो गोनांदि, मानास

(❑ 5 बिलाइआव)

सुजुगिरिनि खोलोम

दावहायाव जोबस्त्रांनाय फैयो

गोहो, हाथियारनि फालांगि आरो गावबा गाव हादतनि साग्लोबसार गोहोम लाबोनानै मुलाम्फा लानो लोगोसे मुलुगनि गोहो गोरासिन हादत जानो आरो गावनि थामोन्ताकौ लाखिनो थाखायनो मुलुगआव दावहा सोमजिनायनि गाहाइ आरो गुबै जाहोन होन्नानै बुंनाय जायो। दावहाया सुबुं माहारिनि खहानि अनगायै मुलाम्फा लाबोनायखौ जों माब्लाबाबो नुनो मोन्नाय जाया। बेयो सुबुं जिउ फोजोबस्त्रांनायजों लोगोसे न'-बांनिफ्राय लानानै सुबुंनो गोनांथि जानाय गासैबो बिथिंखौनो सिलिंखार लाबोनानै आंखाल-खैदां लाबोनायखौ दावहा सोलिनाय हादतफोराव नुनो मोन्नाय जायो। फिसा जाहोनखौ लानानै नांनाय दावहाया सिगां समाव फिसाब्लाबो उनाव गिदिर आरो सिलिंखारनि बिबांखौ गोबां जालांनाय नुनो मोन्नाय जायो। बोसोरनै खावसे बोसोराव आगान होनाय रुस-इउक्रेन दावहाखौ दावहा सानसुमै आरो रोंग'सादफोरा फोरमायनाय बादियै दावहानि जोरसारथिया साप्ताह मोनसेनिखुइ बावसिन जानाय नङा होन्नानै हमदांथि होदोंमोन। नाथाय फैयै फैयै बे दावहाया बोसोरनै खावसे बोसोर बारग' लांब्लाबो थुंगेनायनि लामाखौ नुहराखै आथिकालनि थासारिखौ नायनानै। दावहाया जेसेनो लावदों एसेनो खहायाबो बांलांदों। नुनो मोन्नाय बादियै दावहानि सावगारिया उल्था जानायनिबो खौरां फोसावनायखौ नुनो मोन्दों। रुस-इउक्रेन दावहानि गेजेरावनो इजराइल-हामासनि दावहायाबो सुबुं जिउ आरो न'-बां गासैबो गुदि बिथाफोरानो बायग्रबलांब्लाबो दसिम बे दावहायाबो जोबनाय फैयाखै। आथिखाल बे दावहाया इजराइल-हामासनि गेजेरावल' सिमना जानानै थायाखिसै, अराय समनि सुथुर इरानजोंबो दावहा नांनो, गाग्लोबनो जुगुमलायनायखौ नुनो मोन्नाय जादों। सोगोमलायनायनि बाथ्राया समाव हाथा-हामा जालायनायसिम थाङोब्ला दावहानि महरा गुवार अरलांनो हागौ आरो खहाआबो गोबां जागोन होन्नानै सावरायनायबो खोनानो मोन्नाय जायो।

आथिखाल माखासे हादतफोरनि गेजेराव दावहा नांनाय, माखासेयाव सुबुं बिग्रायखांनायनि जाउन-बिजाउनआ सिलिंखार लाबोनानै हादतफोरनि थासारिखौ गुबुंले आरो गिथावना खालामनायखौ नुनो मोनो। बे रोखोमैनो गुबुन जोंब्लावनाय जेंनाफोरनि गेजेराव मोनसे होन्नानै सानजानाय निखावरि हादतफोरनिफ्राय माखासे सोनाबआरि हादतफोराव आस्त्रय लानानै थाहैनायनिफ्राय सोमजिनाय जाथायफोराबो बैफोर हादतफोराव सामलायनो हायै बादि थासारि सोमजिनायखौ नुनो मोन्नाय जादों। गोजोन आरो दावराव-दावसि मोजां मोनै बेफोर हादतफोराव गुबुननिफ्राय थांनानै सुबुं अन्जिमा थुब्रायहैनायनि बिजाउन महरै थोमोन्था, रांखान्थि, राजखान्थि आरो समाजआरि बिथिङाव गाग्रि गोहोम खोख्लैनाय आरो गिनांगौनि अजद दिखांनानै दावराव-दावसि जानाय हादतफोरनि सुबुंफोरखौ लामाआव ओंखारनानै खुद्रिखांनायखौबो नुनो मोन्नाय जादों। उननि समाव जाथायनि थासारिया गिदिर जालांनायखौबो खौरां बिजों आरो समाजआरि बिजोंफोरनिफ्राय नुनो मोन्नाय जादों। बेफोर गिथावना जेंनानि थासारिया इयुनाव थुंगेनाय सौफैगोन ना सौफैया बेखौ समासो फोरमायसिगोन।

सोलिफु समआ दावहा-बिग्रायखांनाय बादि थासारिजों बुंफबनायखौ नुनो मोन्दों। जोंनि न'सुं हादतआव बावैसो सिगां सुबुं बिग्रायखांनायनि बिजाउन महरै हादतआव गोबांथार सुबुं जिउ खहा जानायजों लोगोसे हादतनि धोन-दौलतफोर खहा जालांदों। सुबुं खान्थि राहाजों सायख'जानाय सरकाराबो बिबान एंग्लायनानै खारनो गोनांबो जालांदों। सुबुं जांख्रिनाया उननि समाव हादतनि बाङाय सानखोनि सुबुंफोर आरो बिसोरनि धोरोम थावनिफोरखौबो खहा खालामदों। बे जाथायखौ जोंनि हादतल' नङा मुलुगनाङनो बेनि हेंथायै सोंखारिनाय, सावरायनायजों लोगोसे बेङाय हाबाफोरखौ होबथानायनि राहा लानो थाखायबो बंनायखौ नुनो मोन्नाय।

दिनैनि फान्जामुथि

राशि बाइदियै मुंनि गिबि हांखो

मेष : अ ल	**बृष :** ऊ ब (उ ए इ)	**मिथुन :** क छ (ङ घ)
कर्कट : ड ह	**सिंह :** म ट	**कन्या :** प ठ (ण ष)
तुला : त र	**बृश्चिक :** ब न	**धनु :** ध भ (ढ़ फ)
मकर : ख ज	**कुम्भ :** ग श (स)	**मीन :** द च (ख ञ झ)

मेषः जेंना-जेंसि थानायफोरा जोबस्त्रांलांगोन। गोजोनै थानो हागोन। मोजां सान।

बृषः गोसो बायदि रंजा-बाजा खालामनानै थानो हागोन। फारफ्रोमथिंबो मोजां।

मिथुनः मानिबा आसा खालामनायफोर दङबा मोन्नो हागोन। गोसोखौ गोजोन मोनगोन। मोजां सान।

कर्कटः मानिबा थाखाय जिंगा सिनांगौ जागोन। गोजोन्नायखौ मोन्नाय नङा। गोसोखौ हमथा।

सिंहः सानजौफुनि 12:00 रिंगानिफ्राय गोसोखौ शान्ति गैयै मोन्नो हागौ। गोसो हमथानानै सोलिनांगोन।

कन्याः जेबो जेंना गैयै सुखुयै थानो हागोन। जेंरैबो जौगानायखौ मोन्नो हागोन। मोजां सान।

तुलाः जेखियानो मावा रांखावरि मुलाम्फा मोन्नो हागोन। बे राशिनि थाखाय मोजां सान।

बृश्चिकः जेंरैबो सुखुखौ मोन्दांनो हागोन। माबाफोर सान्नाय जाफुंनो हागौ। मोजां सान।

धनुः जेंरैबो रंजा-बाजा खालामनानै सम बारहोनो हागोन। जेखि मावा मावनो हागोन। मोजां सान।

मकरः माबाफोर बेरामआव गोग्लैबायनो हागौ। जेंरैबो सांग्रां जानानै थानांगोन।

कुम्भः फालांगिरि मावग्रानि थाखाय गाहाम सान। मुलाम्फा खालामनो हागोन। गोजोन मोनगोन।

मीनः जेखि जाया शुभ खामानि मावनानै लानो हागोन। सान्नाय-हनायफोरा जाफुंनो हागौ।

फावथाइनि सौग्रावनाय आरो ट्रेजेदि

गुबैः ङ शैलेन भराली
राव दानस्लायग्राः अनिल कुमार ब्रह्म

सौग्रावनायखौ (संघात) फावथाइनि मोनसे जोबोद गोनां बाहागो होन्नानै सान्नाय जादों। फावथाइयाव जाथायनि दावगानाया अरना होयो सौग्रावनायनि सायावनो। थार गुबैयै सौग्रावनाय जागाय जेन्नाय लोगो-लोगो फावथाइनि जोबथायाबो फैयो। गोजामानो जाथों एबा गोदानानो जाथों, गासिबो रोखोमनि फावथाइयावनो मोनसे नङा मोनसे रुपाव सौग्रावनाय थाखायोआनो फावथायारि सौग्रावनाय एबा दून्दूवा_ गाहायै मोननै रोखोमनि- बायजोआरि दून्दू आरो इसिङारि दून्दू। गोजाम ग्रीक ट्रेजेदि आरो संस्कृत फावथायाव गाहायै बायजोआरि दून्दूखौनो मानिना लादोंमोन। बायजोआरि दून्दूवा आरोबाव बायदि रोखोमै नुजाथिनो हागौ। मानसिया मानसिजों नांज्लाय-खमज्लायाव लोब्बा थाफानो हागौ। बे रोखोमनि सौग्रावनायखौ फ्राय गासैबो फावथाइयावनो नुनो मोनो। माब्लाबा बे सौग्रावनाया मोननै आखुनि गेजेराव (जैरै जोहोलाव आरो बिसारु एबा जोहोलाव आरो भिलेइन) एबा मोननै दोलोनि गेजेराव बोन्था जानानै थायो। माब्लाबा आरो जोहोलावआ बायदि समाव बायदि आखुजों नांज्लाय-खमज्लाय जानाङो। माखासे फावथायाव मानसिया मोदाय (दैव शक्ति) जों सौग्रावनायाव नांफादेरो। ग्रीक फावथाइयाव दैव एबा निर्यातनि फावआ गोख्रोंमोन आरो बेखायनो बेफोर फावथायफ्राव फ्राय मानसि आरो दैव शक्तिनि गेजेराव सौग्रावनाय दिन्थिनाय जायोमोन। जोंनि गोदोनि (पौराणिक) फावथाइफ्रावबो बे रोखोम सौग्रावनाय नुनो मोनो। खालि ग्रीक ट्रेजेदियावल' नङा, मोनफा मोननै गोदान ट्रेजेदियावबो माब्लाबा बे रोखोमनि सौग्रावनाय सोरजिनाय जायो। माखासेफोरनि मथे, मानसिया जेब्ला गावनि गोहो एबा खुंथाइनि बायजोनि मबेबा गोहोजों नाखेब जायो, होमब्ला ट्रेजेदिनि दाहाया बांसिन गोख्रोङै जाखाङो। गोदान जेंनानां फावथाइफोरनि गोबाङावनो गुबुन मोनसे रोखोमनि सौग्रावनायसो गाहायै लैखो होनाय जादों। बेयो जादों बयक्ति आरो समावनि सौग्रावनाय। समाजनि जेंनाया जेसेबां बांदों मानसिनि सोलो-खायदायाबो एसेबांनो गेवसारदों। सोलोंथाइनि गेवसारनाय आरो गोसारनाय लोगो-लोगो मानसिनि बयक्ति उदांस्त्रिया फसंजादों। जुक्ति-तर्कजों सायख'-सालिख' नायनानैसो मानसिफ्रा दा गासिबो खोथाखौ आजावनो नागिरो। बेनि बिजानाव समाजाव सोलिनाय रांखान्थियारि फाराखथि, अन्याय, हारि बोखावनाय, जुलियारि नेम-खान्थि आरो गोबां जेंनाफोरखौ लानानै बयक्ति आरो समाजनि गेजेराव सौग्रावनाया नुजाथिदों। इबछेननि समनिफ्राय सोमजिनाय मोखथां धोरोमारि फावथाइनि गाहाइ फुलुङा जादों बे रोखोम सौग्रावनाय।

इसिं दून्दूनि खोथाखौ सरजाबनाय जादों। एलिजाबेथनि मुगानि रमान्टिक ट्रेजेदिनि समनिफ्राय आरो बे समनिफ्रायनो ट्रेजेदि सोरजिनायाव इसिं दून्दूनि सायावसो गोनांथि होनाय जादों। बे सौग्रावनाया बायदि रोखोमै नुजाथिनो हागौ। माब्लाबा बेयो जानो हागौ बबेबा आखुनि गोसोआव मोननै भाब एबा आदर्शनि सौग्रावनाय। माब्लाबा आरो बेयो जानो हागौ आखुनि ओन्थोरावनो आदर्शजों मोखथांनि सौग्रावनाय एबा सोलोजों ओन्थोरनि सौग्रावनाय बायदि बायदि। सेक्सपीयेरनि ट्रेजेदियाव बायजोआरि दून्दू दंब्लाबो बेयो बारा नोजोर होनांगौ नङा। गावनि गोसोनि सिङावनो सोलिनाय सौग्रावनायनि बिजाउनाव बै ट्रेजेदिफोरनि जोहोलावफ्रा जेंरैबायदि दोर्फो दोर्फो खामग्लिदों, बेनि थाखायसो बेफोरो मुलुग-थुनलाइयाव थैनो रोङै जानानै दं। बिदिन्थि हिसाबै 'हेमलेट' फावथाइयाव हेमलेट आरो क्लाडियासनि गेजेराव बायजोआरि सौग्रावनाय दंब्लाबो हेमलेटनि गावनि ओन्थोरावनो सोमजिखांनाय सौग्रावनायनि रुजुनायाव बेयो जोबोद एसेल'। मानसिनि गोसोयारि (मानसिक) दाहाया बांसिन जारला सैनो गोनां। बेखायनो, इसिं दून्दूवा ट्रेजेदिनि दाहाखौ बांसिन गोसोआव गोनां खालामनायाव हेफाजाब होयो। जों सिगाङावनो बुंबोदोंदि, गोदान फावथाइनि मोनसे गाहाइ आखुथाया जादों इसिं ओन्थोरारि। बेनि फिथाइ हिसाबै फावथाइयाव इसिं दून्दूनि गोनांथिया आरोबाव बांसिनदों। इसिं दून्दूवा दा मोननै भाब एबा आदर्शनि गेजेरावल' बोन्था जायाखै। गोदान फावथाइफ्राव मिहि इसिं दून्दू दिन्थिफुंनाय नुनो मोन्दों। मेतारलिंकनि फावथाइयाव सुथिनां आरो सुथि गैयै गोसोनि गेजेराव सौग्रावनाय दिन्थिनाय जादों। बे बेलायाव निकलनि खोथा फंसेखौ मख'नो हायो-

"There (in the dramas of maeterlinck) is a struggle here, not between love and hour, not between two thoughts or emotions but between the conscious and the subconscious mind, between human ties and the ties of the soul."

सौग्रावनाय गैया हसिया फावथाइ लिरनाया जाथाव जायो ना जाया बेनि बागै फंसे खोथा बुंनो गोनां दं। ट्रेजेदिनि लोखोनफोरखौ बिजिरनानै एरिष्ट'टला बुंदोंमोनदि, ट्रेजेदिनि जाथाया बर्नायलु जानो हाथावा। सौग्रावनाय थायाब्ला फावथाइनि सल'या फ्राय बर्नायलु जायो। फावथाइयाव आखु आरो नुथायनि गुमुरखौ जिहितु गिबियावनो होनाय जायो, बर्नायलु सल' दोंसेयाव नायग्राफोरनि मोजोमनाय आरो मोनथिनो लुबैनायखौ हमथानाया गोब्राब जानानै फैयो। बबेखानि सरासन्त्रा नङै रोंसारथिनां फावथाइगिरिनि बेलायाव बेनि एसे जानगार जानो हागौ। बेबायदि जाब्लाबो मबेबा मोनसे रोखोमनि हेंथा एबा सौग्रावनाय फावथाइयाव थानाय नुनो मोनो।❑

भारतआव दासिम एमपक्सनि सासेबो केस मोनाखै

गोदान दिल्ली, 19 आगस्ट : मिरु सरकारा इन्फेक्शन जाग्रा बेमार एमपक्सखौ लानानै भारतनि थियारिखौ नायबिजिरदों। लोगोसे भारतआव आथिखालाव बेनि सासेबो केस मोनैखौबो रोखा खालामदों। गाहाइ मन्थ्रिनि गाहाइ नेहाथारि पिके मिश्राआ एमपक्सखौ लानानै सरकारनि थियारि आरो बेखौ सिनायथिनो थाखाय नोजोर लाखिनाय तन्त्रनि मोनसे गोजौ थाखोयारि नायबिजिरनाय जथुमाखौ दैदेन्दों। गाहाइ मन्थ्रि मदिआ लान्थ्रियै बेनि थासारिनि सायाव नोजोर लाखिगासिनो दङ होन्ना बुंदों। मख'नो गोनांदि, मांकिपक्स एबा एमपक्स इन्फेक्शन खालामग्रा बेमारखौ थांनाय सप्ताहयावनो हुआ हारिमायारि जिंगा सिथावना अलखद गोनां थासारि (पिएइचआइसि) महरै फोसावदों। बे जिउ फोजोबस्त्रांग्रा बेमारा आफ्रिकानि माखासे बाहागोफोरजों लोगोसे हादतनि आलादा आलादा बाहागोफोराव गोसारदों। गाहाइ नेहाथारि पिके मिश्राआ थांनाय रबिबारखालि

आथिखालाव भारतआव एमपक्सनि सासेबो केस दिखांनो मोनाखै होन्ना बुंदों। जथुमायाव बिजिरनायनि उनाव हादतआव बे बेमार गोसारनायनि अलखदआ जोबोद खम होन्ना बुंनाय जादों। अब्लाबो बे इन्फेक्शनखौ लानानै सांग्रांथिखौ बांहोनो बिथोन होदों होन्ना मिश्राआ फोरमायदों। बे बेमारखौ थाबैनो सिनायथिनो थाखाय टेस्टिं लेबनि नेटवार्कखौ बांहोनो थिन्दों आरो आथिखालाव बेखौ नायबिजिरनो थाखाय मोन 32 था लेब दङ। बे बेमारनि सोमोन्दै सांग्रांथिखौ बांहोनायनि हाबाफारि सालायदों। अन्जिमानि बायदिब्ला मुलुगनाङै बेनि गासै मोन 99,176 केस दिखांनो मोनबाय, जायफोरनि गेजेराव सा 208 आ थैबाय। बे बेमारनि लोक्षोनआ 2-4 सप्ताहनि गेजेरावनो जोबना थाङो। बेयो एसे फाहामथाइ आरो जोथोन लानायजोंनो गावनो गाव गाहाम जायो। बे बेमारनि इन्फेक्सना गोबाव समसिम इन्फेक्सन जानाय बेमारिजों सोमोन्दोआव फैनायजों जायो। बेयो आथोनारि सोमोन्दो लाखिनाय, थैनि सोमोन्दोआव फैनाय आरो ड्रेस गान्देरनायजों जानो हागौ एबा सन्देरनो हागौ।❑

सिद्दार्थमैयानि सायाव केस सालायनो गनायथि होनायनि हेंथायै कंग्रेसनि धर्ना

बेंगालुरु, 19 आगस्ट : कंग्रेसनि कर्नाटक आफादआ मेसुरु शहरारि जौगाखां अट'रिटि (एमइउडिए) गेना-खान्थि केसआव गिबि मन्थ्रि सिद्दारतमैयानि हेंथायै राइज्यो बेंगिरि थावरचन्द गहलतनि गेजेरजों केस सालायनायनि गनायथि होनायनि हेंथायै समबारखालि राइज्योनाङै धर्ना खालामनो थांखि लायो। गहलतआ शनिबारखालि सिद्दारतमैयानि हेंथायै केस सालायनायनि गनायथि होदोंमोन। गिबि मन्थ्रिया बे दायफोरखौ नेवसिगारो आरो आइनारि महरै बेजों जुजिनायनि बाथ्रा बुङो। कर्नाटकनि लेङाइ गिबि मन्थ्रि आरो राइज्योयारि कंग्रेस आफादगिरि डिके शिबकुमारआ रबिबार खालि बुङोदि, राइज्यो नाङैनि गासै जिल्ला गाहाइ मावख'फोराव रेलिफोर खुंनाय जागोन। पार्टीनि गाहाइ मावख'फोराव रेलिफोर खुंनाय जागोन। पार्टीनि गासै दैदेनगिरि आरो मावसुमाफोरा बेयाव बाहागो लागोन। गिबि मन्थ्रिया फैगौ 22 आगस्टआव कंग्रेस एमएलए

दोलोनि जथुमा लिङो। सुलुंनि बायदिब्ला, गिबि मन्थ्रिया कंग्रेस एमएलएफोरनो बे आयदाफोरखौ मिबथिहोगोन। आइनारि आरो राजखान्थियारि महरै बे केसजों जुजिनायनि सोलोखान्थि थियारि खालामगोन। कर्नाटकनि खौरां फोसावदिं मन्थ्रि प्रियांक खरगेआ खौरांगिरिफोरनि सिगाङाव बुङोदि, आथिखालाव राइज्यो बेंगिरिनि बिफावखौ लानानै जोबोद दावराव जागासिनो दङ। बेनिखायनो जोंहा गावसोरनि सुबुंफोरबो मिबथि होनायनि गोनांथि दङ। गिबि मन्थ्रिया समबारखालि एमइउडिए गेना-खान्थियाव गावनि हेंथायै केस सालायनो गनायथि होनाय राइज्यो बेंगिरिनि थांखिनि हेंथायै हाइ कर्टआव आर'जलाइ थिसनगोन। सुलुङाव फोरमायनाय बायदिब्ला सुप्रिम कर्टनि गागि उकिल अभिषेक मन सिंघवी आरो कपिल सिब्बलआ समबारखालि बेंगालुरुआव फैगोन आरो सिद्दारतमैयानि फारसे राइज्यो बेंगिरि थावरणन्द गहलतनि बिथोनखौ सेलेन्स होग्रा आर'जलाइ थिसनगोन।❑

डाक्टारफोरनि रैखाथिनि थाखाय बिल लाबोनो मिरु सरकारनिसिम दाबिदों कंग्रेसनि एमपि थारुरआ

तिरुवनन्तपुरम, 19 आगस्टः केरेलानि तिरुअनन्तपुरमनिफ्राय देरहासारनाय कंग्रेसनि एमपि शशि थारुरआ कलकाटानि आर्जि कर मेडिकेल कलेज एन्ड हस्पितालआव ट्रेनिं लाबाय थानाय सासे आइजो डाक्टारखौ अनागारै बुथारनाय केसआव गिबियै फिनजाथाय होदों। बिथाङा डाक्टारफोरनि फार्से गावनि अन्सायनाय आरो लोगोसे थाफानायखौ मिथिहोयो। लोगोसेनो कंग्रेसनि एमपिआ मिरु सरकारनि सायाव गोख्रोङै थांखियो। रबिबारखालि कंग्रेसनि एमपि थारुरआ एएनआइजों सावरायनायाव बुंदोंदि, खमैबो 2 बोसोरनिफ्रायनो डाक्टारफोरनि हेंथायै जानाय हिंसानि आयदायाव बिथाङा संसदआव बाथ्रा बुंबोबाय थादों। बै समनि सावस्त्रि मन्थ्रि मान्सुक मान्डबियाजों बिथाङा एसे दान्थे-बिदान्थे जादोंमोन। बिथाङा बाथ्रा बानबुंथि होदोंमोनदि, सरकारआ गावनि बिबानखौ मावफुंनाय समाव डाक्टारफोरखौ जर'खा महरै रैखाथि होनायनि मोनसे बिल लाबोनांगौ। बेनि फिन्नायखौ सरकारआ जेंना गोनाङै होदोंमोन होन्ना थारुरआ मिथिहोदों। सरकारआ बुंदोंमोनदि, मोनसे प्रफेसननि थाखाय बेबादि जर'खायै बिल लाबोयोब्ला गुबुन फालांगिरिफोरनि थाखायबो बेबादि खालामनांगोन। बे बानबुंथिआ मोनसे मिनिथाव होन्नानैबो बिथांखौ बुंदोंमोन। सोमोनांथाव आरो दुखुनांथावदि, नोगोरारि आरो सरकारनि नोजोरखौ बैफोर आयदायाव गोख्रोंसिन खालामनो नाजानायनि उनावबो सासेबाव डाक्टारआ गावनि जिउखौ खोमानांबाय होन्नानैबो एमपिआ दुखु फोरमायदों। मख'जाथावदि, 2023 नि आगस्टआव कंग्रेसनि एमपि थारुरआ हाबा मावग्रा जायगायाव एबा देहा फाहामसालिफोराव डाक्टार आरो सावस्त्रि मावफारियाफोरखौ हिंसायारि जाथायनिफ्राय रैखा खालामनायनि थाखाय आइन लाबोनांगौनि दाबि खालामदोंमोन। बेबादि हिंसाजों भुगिनांनायफोरनो एबा बिनि नख'रनो रांखान्थियारि आरो आइनारि मदद होनो थाखायबो बिथाङा खावलायदोंमोन। बे समाव थारुरआ केरेलायाव जिउ गोमानांनाय सासे आइजो डाक्टारनि बाथ्राखौबो रायखांदोंमोन। बेराफार्से सोनाब बंगनि राइज्यो बेंगिरि मावख'आ रबिबारखालि राइज्योनि मेडिकेल कलेजफोरजों फोनांजाब खालामो आरो आइजो डाक्टारफोर, पेरा-मेडिकेल स्टाफनो थोजासे रैखाथि राहा जगायनायनि बिथोन होयो। बावैसो सिगां कलकाटानि आइजो डाक्टारखौ बुथारनाय केसखौ नायबिजिरगासिनो थानाय सिबिआइ हान्जाया आरजि कर मेडिकेल कलेज एन्ड हस्पितालनि इमार्जेन्सि वार्डखौ 3डि लेजार मेपिंबो खालामदों। सुप्रिम कर्टनि गाहाइ बिजिरगिरि डि वाइ चन्द्रचुरनि बेन्सआ फैगौ 20 आगस्टखालि बे केसनि सायाव हियांरि होगोन।❑

एन्टनी ब्लिंकनआ दावहा दोन्थ'नायनि सायाव सावरायनो तेल अभिव दावबायबोदों

काहिरा, 19 आगस्टः हामास आरो इजराइलनि गेजेराव दावहा दोन्थ'नायनि सायाव सावरायनाया बुधबारखालि काहिरायाव जागायफिनसिगोन। मिस्त्र, कातार, आमेरिका आरो इजराइलनि थान्दै आफादआ बुधबार आरो बृहस्पतिबारखालि जानो गोनां सावरायनायाव बाहागो लागोन। सावरायनायखौ आवगायनो थाखाय आमेरिकानि गुबुन हादतयारि मन्थ्रि एन्टनी ब्लिंकनआबो रबिबारखालि तेल अभिवआव सौहैयो। दावहा जागायनायनि उननिफ्राय बेयो बिथांनि 10थि खेब इजराइल

दावबायनाय। बेनि गेजेरजों इजराइलआ गाजायाव मोन 40 केम्पफोरनि सायाव गाग्लोबदों। बेयाव सा 24 सुबुंफोर थैयो। थैनायफोरनि गेजेराव सासे आइजो आरो बिनि सा 6 गथ'फोरबो दंफायो। इजराइलआ नोगोरारिफोरखौ नोजोर होनायखौ नेवसिगारदों। लोगोसे बुंबावदोंदि, शनिबारखालि वेस्ट बेंकनि जेनिनयाव उरां जाहाजजों गाग्लोबनायाव हामासनि सानै उतकारिफोर अहमद आबु आरा आरो राफेट दवासीखौ गावथारो। आमेरिकानि गुबुन हादतयारि मन्थ्रिआ गावनि दावबायनाय समाव इजराइलनि गाहाइ मन्थ्रि बेन्जामिन नेतन्याहु आरो गुबुन गागि बिबानगिरिफोरजोंबो लोगो हमगोन। नेतन्याहुआ रबिबारखालि केबिनेट जथुमायाव बुङोदि, इजराइलआ गाजायाव लाखिनाय गावसोरनि जोबथेना लाखिनायफोरखौ लाबोफिन्नो थाखाय सावरायनायाव नांथाबदों। नाथाय बे सावरायनायाव बै आयदाफोरखौबो नोजोर लाखियो, जायफोरा रैखाथिनि थाखाय मख'जाथाव। हामासआ नेतन्याहुनि सायाव सावरायनायाव हेंथा होनो थाखाय गोदान सर्तफोर दिन्थिनायनि दाय जाबसिन्दों।❑

मुम्बाइयाव पुजा होनानै फैफिनबाय थानाय पुजारिफोरनि सायाव गाग्लोबदों

मुम्बाइ, 19 आगस्टः महाराष्ट्रनि राजथावनि मुम्बाइयाव थांनाय शनिबार हराव साबा सुबुंफोरा ज' जानानै सानै पुजारिफोरनि सायाव गाग्लोबो। बे गाग्लोबनायाव सानै पुजारिफोरा जोखोम जायो। गाग्लोबग्राफोरा लावथि आरो दाबा चुरिजों सानै पुजारिनि सायाव गाग्लोबो। बे जाथाइनि भिडिअआबो भाइरेल जागासिनो दङ। मुम्बाइ पुलिसआ बे जाथाइनि खौरां होयो। बे गाग्लोबनायनि खौरां मोन्नाय लोगो लोगो पुलिसआ जाथाइ जानाय जायगायाव सौहैयो, अब्लासिमाव गाग्लोबग्रा दायनिगिरिफोरा जाथाय जानाय जायगानिफ्राय

खारबायमोन। मुम्बाइ पुलिसआ बे गाग्लोबनाय केसआव सानै सुबुंफोरखौ जिम्मायाव लायो आरो गुबुन सुबुंफोरखौ नागिरनो जागायो। आथिखालाव एथम खिलारे आरो घटु मनिहार मुंनि सानै सुबुंफोरखौ ग्रेप्टार खालामबाय। पुलिसआ फोरमायबावदोंदि, गाग्लोबनायनि आन्दोनि जाहोनाव मिबथिनो आरो गुबुन दायनिगिरिफोरखौ हमनो थाखाय नायबिजिरनाया सोलिगासिनो दङ। सुलुङाव फोरमायनाय बायदिब्ला, बेनि सिगां थांनाय जुलाइ दानाव मलाडयाव थानाय गंसे मन्दिरनि लांगोनायाव 67 बोसोर बैसोनि पुजारिनि सायाव सासे लाइमोनआ दाबा चुरिजों गाग्लोबदोंमोन, जायखौ माखासे दान सिगां मन्दिरनि मोसौ गायफोरखौ जोथोन लानाय मासिनिफ्राय बोखारना होदोंमोन।❑

फरायसुलिफोरा गाहाइ मन्थ्रि मदिनि आखाइयाव राखि खानानै होदों

गोदान दिल्ली, 19 आगस्टः गाहाइ मन्थ्रि नरेन्द्र मदिनि आखाइयाव गोबां फरायसालिनि फरायसुलिफोरा राखि खादों। बिथांनि आखाइयाव खानाय राखिफोरनि गेजेराव मोनसे राखिआ जोबोद जर'खा। मानोना बे राखिआव गाहाइ मन्थ्रि मदि आरो बिथांनि रुंसारि बिमानि सावगारि दङ। गाहाइ मन्थ्रि मदिखौ जर'खा राखि खानाय भिडिअआ सोराङाव फैदों आरो बाङाइ समनि गेजेरावनो गोबां गोसारदों। हादरनाङै दिनै रक्षा बन्धननि फोर्बो फालिनाय जादों। बे खाबुआवनो फरायसुलिफोरा गाहाइ मन्थ्रिनि न'सिम सौहैनानै नरेन्द्र मदिनि आखाइआव राखि खादों। बिथांनि आखाइयाव खानाय जर'खा राखिनि सावगारिआव गाहाइ मन्थ्रि मदिखौ गावनि बिमानि आथिं सुनानै होनाय नुनो मोन्दों। गाहाइ मन्थ्रि मदिआ रक्षा बन्धन फोर्बोनि खाबुआव हादरनि बयनोबो हामलायथि बाउदों। बिथाङा ससेल मिडिया प्लेटफर्म एक्सआव बुंदोंदि, बयबो हादरयारिफोरनो बिदा-बिनानाव एबा बिब' फंबायनि गोथार सोमोन्दोनि नेर्सोन फोर्बो रक्षा बन्धननि गाहाम हामलायथिखौ बाउहरो। गोथार फोर्बोआ बयनिबो सोमोन्दोआव गोदान गोदै आरो जिउआव सुखु-गोजोन एबा जाफुंसारनाय लानानै फैथों होन्नानैबो बिथाङा बुङो। बेजों लोगोसेनो गाहाइ मन्थ्रिआ बुंबावदोंदि, सावन दाननि जोबथा समबारखौ लानानैबो बोसोरफ्रोमबो सावन दाननि पुर्णिमायाव जर'खायै फालिनाय रक्षा बन्धन फोर्बोआ बिदा-बिनानाव एबा बिब'-फंबायनि गोथार अनलायनाय सोमोन्दोखौ आरोबाव गोथौसिन खालामो। गोथौ अनलायनायनि बे फोर्बोआव बिब' एबा बिनानावफोरा गावनि बिदा-फंबायफोरनि जाफुंसारनायनि थाखाय आर'ज गाबो। बिदा एबा फंबायआ बेनि बदलै गावनि बिब'-बिनानावफोरखौ मोनफ्रोमबो जेंना एबा खैफोदनिफ्राय रैखा खालामगोन होन्नानै समायखिरा लायो।❑

पुश्ता रडआव गोदान एक्सप्रेस-वे बानायसिगोन

नएडा, 19 आगस्टः नएडा ग्रेटार नएडा एक्सप्रेस-वेजों बान्था-मेलानि होंगो-दोंगोखौ खम खालामनो थाखाय नएडा अटरिटिआ पुश्ता रडआव गोदान एक्सप्रेस-वे बानायहोनो सान्दों। नाथाय जेंना फैदोंदि, मानोना पुश्ता रडयाव रडआ नेसनेल हाइवेनि थाखोआव गैया। बेनिखायनो नेसनेल हाइवे अटरिटि अफ इन्डिया (एनएइसआइ) आ बेखौ बानायनायनिफ्राय जानगाराव थादों। नएडा अटरिटिनि सिइअ डा. लकेश एमआ बे बिथांखियाव गासै 3-4 रोजा कौटि रां खरसा जागोन। अटरिटिआ बेखौ बानायनो हाया, मानोना ज्वाइन्ट वेन्चाराव बे खामानिया जानो हाया। बेनि थाखाय जों एनएइसआइजों लोगोसे सार्भे खालामनाफिनगासिनो दङ। जाहाथे बे गोदान थांखि लानाय एक्सप्रेस-वेखौ नेसनेल हाइवेनि थाखोआव लाखिनानै खालामनो हायो। सुलुंनि बायदिब्ला, नएडा, ग्रेटार नएडा एक्सप्रेस-वेआव आथिखालाव 10 लाख गारिफोरनि होंगो-दोंगो दङ। नएडा एयारपर्ट बानायनायनि उनाव बेनि होंगो-दोंगोआ नै गुन जानो हागौ। बेनिखायनो नएडा अटरिटिनि सेक्टर-94 नि खाथिनिफ्राय पुश्ता रडआव मोनसे एक्सप्रेस-वे बानायनायनि बिथांखि लादों। बेजों सेक्टर-150 निखाथियाव यमुना एक्सप्रेस-वेजों सरजाबनायनि बिथांखि दङ। जाहाथे नएडा एयारपर्टनि थाखाय थांलाय-फैलाय खालामग्राफोरा गोदान लिंक मोनसे हायो आरो बिसोर नएडा ग्रेटार नएडा ऐक्सप्रेस-वेआव फैनायनिफ्राय बारग'यो। बेनि थाखाय अटरिटिआ मोनसे सार्भे खालामग्रा टिमबो दादोंमोन, जेराव एनएइसआइखौ सोफादोंमोन। जथुम्मानि समाव एनएइसआइनो लाइजाम लिरनानै बानायनो थाखाय बुंदोंमोन। बेनि उनाव एनएइसआइआ नेवसिगारदोंमोन। नाथाय अटरिटिआ बे हाबाफारिखौ एनएइसआइखौबो मावहोनो लुबैदों आरो बेनि थाखाय लान्थ्रियै सोमोन्दो लाखिगासिनो दङ।❑

आइपिएफटिआ आलादा तिप्रालेन्ड दाबिनानै गोदान दिल्लीयाव सोमावसारनो हाबाफारि लादों

आगरतला, 19 आगस्ट : त्रिपुरायाव भारतीय जनता पार्टी (बिजेपि) नि हेफाजाबगिरि इन्डिजिनास पिपुल्स फ्रन्ट अफ त्रिपुरा (आइपिएफटि) आलादा राइज्यो तिप्रालेन्ड दानो गावसोरनि दाबि दैखांनायखौ मख'नानै फैगौ 23 आगस्टआव गोदान दिल्लीनि जन्तर-मन्तराव धर्ना खालामगोन। आइपिएफटिआ माखासे बोसोरनिफ्रायनो त्रिप्रालेन्डनि थाखाय टिटिएएडिसिखौ आबुं राइज्योआव सोलायनो दाबि दैखांगासिनो दङ। बावैसो सिगांनि बोसोरफोराव आइपिएफटिया माखासे धर्नाफोर खालामदों। माहारियारि राजथावनिया बे दाबि दैखांनायखौ आवगायहोगोन। पार्टीनि दैदेनगिरिफोरा फोसावनाय बायदिब्ला, बिसोर गाहाइ मन्थ्रि नरेन्द्र मदि आरो नख'र मन्थ्रि अमित शाहनो गांसे गोसोखां बिलाइ गथाइगोन, जेराव मिरु सरकारखौ भारतयारि संबिजिरनि आर्टिकेल 2 आरो 3 नि गेजेरजों टिटिएएडिसिखौ दरसे आलादा राइज्योआव आपग्रेट खालामनो खावलायगोन। दैदेनगिरिफोरा बुङोदि, थांनाय बोसोरफोरनि बायदि जों तिप्रालेन्ड आबुं राइज्यो दाबि दैखांनाय सानखौ सिनायथिनो थाखाय फैगौ 23 आगस्टआव दरसे आबुं तिप्रालेन्डनि थाखाय जन्तर-मन्तराव धर्ना खालामगोन। अदेबानि 23 आगस्टनि अक्टआ पार्टीनि थाखाय मख'जाथाव। मानोना बेखौ थांनाय 2009 निफ्रायनो तिप्रालेन्ड राइज्यो दाबि दैखांनाय सान महरै फालिनाय जायो। हादतयारि आदिबासिफोरनि थाखाय दरसे आलादा राइज्यो मोन्नाय थांखिजों 1990 जौथायाव गाइसनजानाय आइपिएफटिआ थांनाय माखासे बोसोराव माखासे बोखावनायखौ गावसोरनि बाहागो महरै नोजोर होदों। बेनि गेजेरजों माखासे दैदेनगिरिफोरा तिप्रा मता पार्टी (टिएमपि) बायदि गुबुन हान्जाफोराव गावस्राबाय, जायखौ आगुनि राजा फोलेरनि बिक्रम माणिक्य देबबर्माया दैदेनदों। बिजेपिजों लोगोसे आइपिएफटिनि जुथाइ हान्जानि फिथाइ महरै 2018 नि त्रिपुरा बिधान सभा बिसायख'थिफोराव मोनसे मख'जाथाव बिसायख'थि देरहायो, जायजों सिपिआइ (एम) नि दैदेन्नाय वाम मार्चेनि 25 बोसोर गोलाव सोलिबोनाय खुंथाया जोबना थाङो।❑

गुवाहाटी हाइ कर्टआ आसाम सरकारनो बतद्रवाआव न' खोमानांनाय सुबुंफोरनो अन्सुंथाय होनो बिथोन होबाय

गुवाहाटी, 19 आगस्टः गुवाहाटी हाइ कर्टआ मोनसे मख'जाथाव थांखियाव आसाम सरकारनो नगाव जिल्लायाव बिबानगिरिफोरनि गेजेरजों आयेन बेरेखायै फोजोबस्रांनाय सफिकुल इस्लामनि रान्दि बिसि राशिदा खातुननो अन्सुंथाय होनो बिथोन होयो। बे फोजोबस्रांनाया थांनाय 2022 आव नगावनि बतद्रवायाव गंसे पुलिस स्टेशनआव अरजों गाग्लोबनायनि उनाव जायो। बिजिरसालिनि थांखिया बे केसखौ सोमोन्दो लाखिनो थाखाय जागायनाय मोनसे पिआइएलनि हियारिंनि समाव फैयो। बे केसआव राशिदा खातुन आरो मोन 6 गुबुन नख'रफोरखौ खुंथाया पुलिस स्टेशन गाग्लोबनायनि फिनजाथाय महरै फोजोबस्रांदोंमोन। हाबाफारिनि समाव आरजलाइ गथायग्राफोरनि उकिल एनके शर्माआ बिजिरसालिनो मिबथि होयोदि, सरकारआ मोन 6 गुबुन गोहोम गोग्लैनाय नख'रफोरनो अन्सुंथाय होबाय। नाथाय राशिदा खातुनआ दासिमबो बे खहानि थाखाय जेबो अन्सुंथाय मोनाखै। बे हाबाफारिखौ गांसे हलफनामनि गेजेरजों बिजिरसालिनि नोजोराव लाबोदोंमोन, जेराव अन्सुंथायखौ बेखेवना होदोंमोन। हलफनामनि बायदिब्ला, आसाम सरकारआ बै गंनै नख'रफोरनो 12-12 लाख रां होयो, जायफोरनि न'आ सिमेनजों बानायजानायमोन। बेनि अनगायै रासिदा खातुननि अन्सुंथाया गोग्लैसोना दङ। आसाम सरकारखौ दैदेन्नाय गागि सरकारि उकिल डि नाथआ बिजिरसालिनो खोथा होयोदि, नख'र बिफानआ सिगाङावनो राशिदा खातुननि थाखाय अन्सुंथायखौ गनायथि होबाय। बिजिरसालिनि बिथोनखौ गोहोम गोग्लैनाय नख'रफोरनि थाखाय बिजिरनायखौ रोखा खालामनाय फारसे मोनसे मख'जाथाव थांखि महरै नोजोर लाखिनाय जादों।❑

तिनसुकियाआव कलेजनि हिन्जावसाखौ कलकातानि बायदि जेंनायाव खोख्लैनो हुमखि होदों दुथां सुबुंफोरा

तिनसुकिया, 19 आगस्टः आसामनि तिनसुकिया जिल्लायाव पुलिसआ आथिखालाव दायनिगिरिफोरखौ नायबिजिरगासिनो दङ। तिनसुकिया कलेजनि सासे बैसो जायै हिन्जावसाखौ सा 8-10 हौवासाफोरनि मोनसे हान्जाया कलतायाव सासे डाक्टारनि सायाव जानाय दुखुनांथाव जाथाय बायदि भुगिनांनायनि हुमखि होदोंमोन। दायनिगिरिआ सिगां सशेल मिडियाआव नुजाथिदोंमोन, मानोना हिन्जावसानि सासे लोगोआ बेखौ शेयार खालामदोंमोन। अदेबानि, पुलिसआ सशेल मिडिया आरो ओन्सोलनि सिसिटिभि पुटेजनि गेजेरजों बे जाथायआ सोराङाव फैदों।❑

बिजेपिनि उनाव टिएमसिआ गिबि मन्थ्रि सिद्धारमैयाखौ बिबान एंग्लायनांगौ होन्नानै दाबि दैखांदों

कलकाता, 19 आगस्टः तृनामुल कंग्रेसआ कर्णाटकनि गिबि मन्थ्रि सिद्धारमैयानि आयदायाव कंग्रेसखौ बाथ्राजों गाग्लोबदों। आरजि कर मेडिकेल कलेज एन्ड हस्पितालआव ट्रेनिं लाबाय थानाय आइजो डाक्टारखौ अनागारै बुथारनाय केसआव कंग्रेसनि दैदेनगिरि राहुल गान्धीआ बिबुंथि होनायनि उनाव टिएमसिआ फिनजाथाय होफिन्दों। मख'जाथावदि, इन्डिया जुथाइ पार्टिनि बांसिन पार्टिफोरानो अनागारै जिउ गोमानाय डाक्टारनि थाखाय थार बिजिरनाय मोन्नांगौनि दाबि खालामदों। बेराफार्से ममता बेनार्जी सरकारआ आजावनाय थांखिफोरखौ हेफाजाब होदों। बबेखानि राहुल गान्धीआबो सासे दैदेनगिरि, जाय कलकाटानि जाथायाव भुगिनांनाय डाक्टारनो बिजिरनाय होनो हास्थायालासे दायनिगिरिखौ रैखाथि होनो नाजागासिनो दङ। बेराफार्से सोनाब बंग कंग्रेसआ टिएमसि सरकारनि हेंथायै लामायाव ओंखारनानै धर्ना खालामदों। गावनि सरकारखौ बायनायनि लामायाव नुनानै टिएमसि राजखान्थि हान्जाया कंग्रेसनि सायाव गोख्रों फिनजाथाय होदों। एमइउडिए हा गेनाखान्थियाव मुं सुजानायनि उनाव कर्णाटकनि गिबि मन्थ्रि सिद्धारमैयाखौ लानानै टिएमसिनि बारग' राइज्यो सभा एमपि कुनाल घषआ बुंदोंदि राहुल गान्धीआ गावनि पार्टिनि गिबि मन्थ्रिखौ बिबान नागारनो थाखाय बुंगोन नामा? बेयो गेनाखान्थिनि गोब्राब दाय जाबसिन्नाय, सोनाब बंगनि जाथायनि सायाव रोखा मिथियाजासे आरो गिबि मन्थ्रि ममता बेनार्जीआ आजावनाय थांखिफोरखौ मिथियाजासे बिथाङा ससेल मिडियाआव बिबुंथि होदों। बिथाङा अन्नानै गावनि गिबि मन्थ्रिखौ लानानै बेबादि थांखि आजावनो हागोन नामा होन्नाबो घषआ बुङो। मख'जाथावदि, राहुल गान्धीआ बृहस्पतिबारखालि एक्सआव कलकाटानि जाथायजों भुगिनांनाय नख'रजों लोगोसे बिथाङा दंफायो, जायखि-जाया थासारियावनो थार बिजिरनायखौ मोन्नांगौ आरो दायनिगिरिआ एरैबादि साजा मोन्नांगौ, जायखौ समाजआव मोनसे बिदिन्थि महरै दिन्थिनो हायो होन्ना बुंदोंमोन।❑

एम्सनि डाक्टारफोरा सावस्त्रि मावख'नि बाइजोआव बेमारिफोरनो बेसेन नाङै फाहामथाय होगोन

कलकाता, 19 आगस्टः कलकातानि आरजि कर देहा फाहामसालियाव सासे ट्रेनि आइजो डाक्टारखौ जिनाहारि खालामना बुथारनाय केसआव बिजिरनाय दाबि दैखांनायखौ लानानै डाक्टारफोरनि सोमावसारनाया सोलिगासिनो दङ। हादतनि आलादा-आलादा बाहागोफोराव दिनैबो डाक्टारफोरा बन्दआव दङ। एम्स आरो दिल्लीनि गुबुन देहा फाहामसालिफोरनि रेजिडेन्ट डाक्टारफोरा 19 आगस्टनिफ्राय सावस्त्रियारि मावख'नि सिगाङाव फ्री अपिडि सिबिथायफोर होनो फोसावो। बेराफार्से, बे केसआव राजखान्थियाबो गुलुं-गुजुं जागासिनो दङ। अदेबानि बिजेपिआ आरो खेबसेबाव सोनाब बंगनि गिबि मन्थ्रि ममता बेनार्जिखौ बिबान एंग्लायनो दाबि दैखांदों। बेनि अनगायै सुप्रिम कर्टआ कलकातानि आरजि मेडिकेल कलेज ऐन्ड हस्पिटलआव जानाय जाथायफोरखौ नायबिजिरदों। फैगौ 20 आगस्ट एबा मंगलबारखालि बे केसनि सायाव हियारिं होगोन। चीफ जास्टिस डिवाइ चन्द्रचुड़नि दैदेन्नाय चीठआ बे केसखौ खोनासंगोन। बेराफार्से, मुम्बाइनि डाक्टारफोर आरो जायगानि सुबुंफोरा दिनै आजाद फोथाराव धर्ना खालामो। बेनि गेजेरजों सोनाब बंगनि राइज्यो बेंगिरि डा. सिभि आनन्द बसआ मिरुआरि नख'र मन्थ्रि अमित शाह आरो सावस्त्रियारि मन्थ्रि जेपि नड्डाजों लोगो हमनो समबारखालि दिल्लीयाव थांगोन। राइज्यो बेंगिरिआ आथिखालनि थासारिखौ लानानै नख'र मन्थ्रिनो रिपर्ट गथायनो हागौ।❑

बोथोर बिफानआ माखासे राइज्योफोराव अखानि अरेन्ज एलार्ट फोसावदों

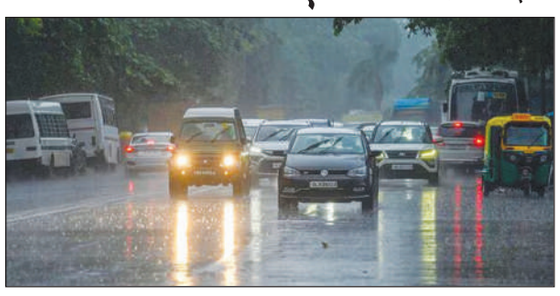

गोदान दिल्ली, 19 आगस्टः हिमाचल बायदि हाजो जायगाफोराव बे खेबाव अखाया जोबोर दोहौ सोमजिहोदों। राजस्थानजों लोगोसे गोबां राइज्योफोराव दै बाना जानायखौ नुनो मोन्दों। केरेलानि भायनाडआव अखा आरो हा गिसिखानायजों गोबां सुबुंफोरनि जिउ खहा जाबाय। बेनि गेजेरजों भारतीय बोथोर बिगियानआ सोनाब बंग, नागालेन्ड, मिजराम आरो त्रिपुराजों लोगोसे हादतनि गोबां राइज्योफोराव अखानि अरेन्ज एलार्ट फोसावदों। आइएमडिनि बादिब्ला, बिहार, छत्तिसगढ़ आरो खोला भारतनि माखासे ओन्सोलफोराव गोबां अखा हानायनि आसा दङ। उत्तर प्रदेशआवबो एलार्ट फोसावदों। बेवहाय फैगौ साननिफ्राय स्रि सानसिम लान्थ्रियै अखा हागोनखौ हमदांदों। आइएमडिनि नायबिजिरगिरि डा. नरेश कुमारआ बुंदोंदि, 'जों सोनाब बेंगल, नागालेन्ड, मिजराम, त्रिपुरानि थाखाय दिनै आरो गाबोननि थाखाय अरेन्ज एलार्ट फोसावदों। बेवहाय गोबां अखा हागोनखौ हमदांदों। बिहार, छत्तिसगढ़ आरो खोला ओन्सोलाव जोबोर रोजा अखा हानायनि आसा दङ। दिल्ली एनसिआरआव सरासनस्रा अखा हानायनि आसा दङ। आइएमडिनि बादिब्ला दिनै आरो गाबोन सरासनस्रा अखा हानायनि आसा दङ। बेनि उननि सानाव अखाया नागारनायनि आसा दङआरो बेनि उनाव इसे अखा हानाया जागायगोन।❑

No. DPRD/BTC/(SOPD)Udl-II/2024/8, *Dated Kokrajhar, the 17th Aug., 2024*

PRESS NOTICE

(e-Procurement)

The Director, P&RD, BTC, Kokrajhar invites bids for implementation of work **"Const. and widening of road with heavy E/F and S/G from Bormukuli Medical sub-centre to Jorapukhuri with 2 slab culverts"** against tender value for an amount not exceeding of **Rs.20,39,800.00** (Rupees twenty lakhs thirty nine thousand eight hundred) only under SOPD fund for the financial year 2024-25 from the registered contractors of Class- I & Class - II (A,B & C) category of Assam PWD (Roads)/(Building), BTC.

Details may be seen at website http://assamtenders.gov.in and also at the Office of the undersigned during office hours.

Sd/-Director,
Panchayat & Rural Development, BTC, Kokrajhar

IPR(BTC)/C/2024-25/325

No.BDB/Tender/46/2023-24/2061 *Date 16/8/2024*

SHORT NOTICE INVITING TENDER.

Sealed tender affixing a non-refundable Court fee stamp of Rs.8.25(Rupees eight & twenty five paisa) only with a validity period of 180 days which will subsequently to be converted and drawn up in the printed of F-2 form are invited from the registered contractors of Class-I (A, B & C), Class-II & Class-III category of Assam PWD (Roads & Building) and BTC according to their eligibility for submitting tenders for the works under Bhergaon Dev. Block of Udalguri Dist Under 15th FC (Untied Grant) Under P&RD Deptt. for the year 2022- 23 during 2024-25 ,BTR Kokrajhar as stated below. The tenders will be received by the undersigned up to 2.00PM on 10/9/24 and will be opened on the next date (as on 11/9/24) & place at 2.30 PM.

Sl. No.	Name of activity	Estd. Value (in Lakhs)	Tender Value	EMD/Bid Security (in Rs)	Cost of Tender paper (in Rs.)	Pre-bid date and Time	Last date & time of bid submission	Date & Time of bid opening	Time of completion of Work
1	"Const. of Crematorium ground at Udamari"	10,00,000/-	9,52,381/-	(for 10,000/- ST,SC) 20,000/- (for OBC/ General)	300	19/8/24	10/11/24	11/11/24	6 month

Detail N.I.T. may be seen in all working days during office hours in the office of the undersigned. Tender papers will be issued to the contractors or their authorized agents from 19/8/24 to 11/11/24 up to 1.30 PM. In the office of the undersigned on payment in the form of demand draft/bankers cheque from any Nationalized Bank, duly pledged in favour of the Principal Secretary, BTC Kokrajhar payable at Kokrajhar.

Sd/-
Block Development Officer
Bhergaon Dev. Officer, Bhergaon

IPR(BTC)/C/2024-25/328

No.DPRD/BTC/(6th ASFC)DF/Udl-21/2023/07 , *Dated Kokrajhar the 19th Aug., 2024*

NOTICE INVITING TENDER

Sealed tenders with a validity period of 90 (Ninety) days from the date of receipt in prescribed from affixing non-refundable court fee stamps of Rs. 8.25 (Rupees eight and paisa twenty five) only subsequently to be drawn up in printed F-2 form are hereby invited from the Govt. registered **PWD (Roads/ Building), Irrigation, Water Resources, PHE** others Govt. Contractor's under Class-I (A, B, C), Class-II and Class-III category from approved firm/ suppliers of 2020-21/2021-22 according to tender limit of eligibility for the following works and will be received in the office of the undersigned up to 2.00 pm on 19/08/2024 and will be opened on the same date and place at 2.15 pm in the presence of willing contractors or their authorized agents.

Sl. No	Name of Dev. Block	Name of Scheme	A/A Amount (in Rs.)	Tender Amount (in Rs.)	Earnest Money (ST, SC, OBC-1 % & Gen-2%)	Cost of Tender	Time for completion in days
01	Mazbat Dev. Block	Development of Naoherua Graveyard at Naoherua village	19,05,115.00	19,05,115.00	(ST, SC, OBC-1 % & Gen-2%)	@ 580/-	3 months

Details NIT may be seen in all working days in the office of the undersigned. Tender paper will be issued to the contractors or their authorized agent up to 12.00 Noon on all working days from 19-08-2024 to 12-09-2024 in the office of the undersigned on payment of in the form of Banker cheque/ Demand draft of any nationalized Bank (Preferable SBI) duly pledged to the **Director, P&RD, BTC, Kokrajhar**. The Cost of tender (Non-Refundable) must be in the form of Demand Draft/ Banker Cheque of a Nationalized Bank drawn in favour of the **Principal Secretary, BTC, Kokrajhar** and payable at **SBI, Kokrajhar** to be deposited **0.03%.**

Sd/-Director,
Panchayat & Rural Development,
BTC, Kokrajhar

IPR(BTC)/C/2024-25/331

बबे जुनातनि खोमाया आथिंआव थायो मिबथिगौ ना ?

मुलुगाव गोबां जिब-जुनात आरो जिउनांफोर दङ; जायफोरनि बबेयावबा जोबोद सोमोनांथाव आरो गोबांनि बागै जों मिबथिया। जों जोंनि खाथि-खालायाव थानाय जिब-जुनातफोरखौबो आबुङै मिबथिया। माखासे जिब-जुनातफोरा आलादा गुन आरो जर'खायै सोरजिजानाय। दिनै जों मोनसे सोंथि लाबोदों, जायखौ खोनायोब्ला, नोंथाङ फोथायनो गोब्राब मोनगोन आरो मिनिथावबो मोनगोन। सोंथिआ जादों मुलुगनि बबे जुनातनि खोमाया मोखांनि सेराव थाया, बेयो आथिंआवसो थायो? नेशनेल जिअग्राफिक आरो साइन्टिफिक आमेरिकान वेबसाइटनि बायदिब्ला, गुमाफोरनि खोमाया बेसोरनि आथिं सेराव थायो। बेनि खोमाया हान्थुनि एबा गुमानि आथिं ज'रानि इसे गोजौआव थायो। खायसेया गुमानि खौमाया बेनि उदैयाव थायो होन्ना बुंनाय जायो। नाथाय बिगियानगिरिफोरनि बायदिब्ला, गुमाफोरनि आथिंआ बेनि हान्थुनि इसे गोजौआव थायो। गुमाफोरनि खोमाया सिगां आथिंफोराव थायो आरो बेयाव मोनब्रै सोदोब बोना लाग्रा साउन्ड रिसिभार थायो। बेनि गेजेरजों बेयो बायजोनि सोदोबफोरखौ खोनायो। गुमाफोरनि बागै गुबुन मोनसेबाव मख'जाथाव फेक्टस दङ। जेरै बेफोरो हान्जायै गिदिङो आरो बेनि हान्जाया औरैबायदि गिदिर जायोदि, सानसेयावनो रोजा-रोजा बैसो गोरा सुबुंफोरनि आदारखौबो जालांनो हागौ। मानोना बेफोर गुमाया गिदिर हान्जायाव जिउ खाङो आफ्रिका, एसिया आरो आमेरिकानि माखासे बाहागोफोराव गुमा गावरेमाफोरखौ आदार महरै जायो। गुमाया गावनि आथिंखौ गावजों गाव बुजाबनानै सोदोब रिंखांहोयो। सोमोनांथाव बाथ्रादि, 200 मिलियन बोसोरनि सिगांनिफ्रायनो गुमाफोरा बुहुमाव दङ। फसिक रिकर्डसआ फोरमायोदि, गिबि खेब गुमाखौ 300 मिलियन बोसोर सिगां नुनो मोन्दोंमोन। बुहुमनि गोजामसिन जिबफोरनि गेजेराव गुमायाबो मोनसे होन्ना गनायनाय जायो।❑

अख्रांमानिफ्राय सेबखांनाय भारतनि जर'खा सावगारि नासानिफ्राय फोसावदों

गोदान दिल्ली, 19 आगस्टः नेसनेल एरनटिक्स एन्ड स्पेस एडमिनिस्ट्रेसन (नासा) आ सम सम ब्रह्मान्दनि सोमोनांथाव आरो फोथायनो गोब्राब सावगारिफोरखौ शेयार खालामो। बांसिन समावनो स्पेस स्टेसनआव थानाय अख्रांमा दावबायारिफोरनि गेजेरजों बुहुमनि सावगारि सेबखांनाय जायो। बेफोर सावगारिखौ मुलुगनि गेजेराव शेयार खालामनायबो जायो आरो बेनिफ्रायनो जों ब्रह्मान्दनिफ्राय बुहुमखौ माबादि नुयो बेखौ मिथिनो हायो। नासानि अख्रांमा दावबायारि मेथ्यु डमिनिकआ स्पेस स्टेसननिफ्राय सेबखांनाय हरनि समाव नुनो मोन्नाय भारतनि मोनसे आगोमा सावगारि शेयार खालामदों। सावगारिआव भारतनि सायाव हरनि समाव अख्रांनिफ्राय सारअन्थाय गोग्लैनायखौ नुनो मोन्दों। सावगारिखौ शेयार खालामनानै डमिनिकआ केप्सनआव बुंदोंदि, भारतआव हरनि समाव सारअन्थाय गावो। बार्स्ट मडखौ बाहायनानै बे सारअन्थायखौ सेबखांनाय जादों। गोजोन्थावदि, बे समाव सारअन्थायखौ प्रेमनि गेजेराव केप्सार खालामनो हानाय जादों। बेखौ क्रप खालामनायनि गोनांथि जायाखै। सावगारिआव नुनो मोन्दोंदि, भारतनि बांसिन बाहागोआवनो खोमसि जानानै दङ। बे समावनो अख्रांनिफ्राय नीला गाबनि सारअन्थाय गोग्लैयो। सावगारिआव माखासे जोंख्लाबनाय डटस एबा बिन्दोफोरखौबो नुनो मोन्दों। नासानि अख्रांमा दावबायारिआ शेयार खालामनाय बे पस्टनि सायाव गोबां इउजारफोरा कमेन्ट खालामदों। बांसिन इउजारफोराबो भारतनि बबे जायगायाव बे सारअन्थाया गोग्लैदों होन्नानै सोंथि खालामदों। फार्सेथिं गोबां इउजारफोरा डमिनिकनि समायना आरो जर'खा सावगारि सेबखांनायखौ बाख्नायदों। बे पस्टआ शेयार खालामजानायनि उनाव माखासे समनि गेजेरावनो 10 लाखनि बांसिन लाइक बुथुमनो हादों आरो गोबां भाइरेल जादों।❑

बाजारआव सिमेन्टजों बानायनाय साम्ब्राम गुफुर नुनो मोन्दों

अकला, 19 आगस्टः आथिखालाव ससेल मिडियाआव नंखाय फिसा बाथ्राफोराबो भाइरेल जानानै गिदिर जायो। बेबादिनो आथिखालाव सिमेन्टजों बानायनाय नंखाय साम्ब्राम गुफुरनि भिडिअआ भाइरेल जागासिनो दङ। बे भिडिअआ महारास्ट्रनि अकला जिल्लानि होन्नानै खौराङाव मिथिनो मोन्दों। साम्ब्राम गुफुरआ जादों जोंनि बयनिबो ओंखाम संग्रायाव बाहायजानाय जानायाव बाहायग्रा गोनांथार मसलाफोरनि गेजेराव मोनसे। फार्सेथिं बेनि बेसेनआ बाजारआ अख्रां नांहैनो हमदों। बेनि गेजेरजों माखासे मैगं फानग्राफोरा बेनि मुलाम्फा लानानै सुबुंफोरखौ थगायगासिनो दङ। जेब्ला अकलानि बाजरिया नगरआव थाग्रा आजिरा मोन्नाय पुलिस बिबानगिरि सुभाष पाटिलनि बिसिआ सासे थेलाजों दैबायग्रा मैगं फानग्रानिफ्राय सामब्राम गुफुर बायनानै लाखियो अब्लासो नंखाय साम्ब्राम गुफुरनि बाथ्राया सोराडाव फैयो। जेब्ला आइजोआ न'आव लाबोनानै साम्ब्राम गुफुरखौ बिगुर जिरदोंमोन अब्ला बेनि बिगुरआ जिरजायाखैमोन। बेनि अनगायैबो साम्ब्राम गुफुरखौ दाबाजों हाखानायनि उनावबो बेयो मोनसे मोनसे गुगायाखैमोन। बेनिफ्राय आइजोआ गावनि थगायजानायखौ मिथिनो हायो आरो मोजाङै नायनानै साम्ब्राम गुफुरआ सिमेन्टजों बानायनाय होन्ना हमदांनो हायो। गुबै साम्ब्राम गुफुर बादि नुनायनि थाखाय बे सिमेन्टजों बानायनाय साम्ब्राम गुफुरखौबो गुफुर गाब फुन्नानै नंगुबैबादि खालामदोंमोन। बेबादिनो माखासे मैगं फालांगिरिफोरा सरासन्त्रा सुबुंफोरखौ थगायनाय आरो सुबुंफोरनि सावस्त्रिजों गेलेनाय आयदाया सोराडाव फैदों।❑

रंजालि गथ'फोरनि सौरा

मोनाबिलिनि सेर सेर

आं थाबायलाङो
सान सिख्लाजों लोगोसे
नोंनि थं नागिरै नागिरै,
देंखो जानानै रिंखांफैनाय
खबामगोनां सोदोबफोरनि
देंखोखौ खोनासंनो,
दरसि लांगोनानिफ्राय
बै मोनाबिलिनि गुवार बिखासिम।
मैना खबारिनि गुस्थि जारौ बायदि
बै निरिबिलि समनि मोनाबिलिया
बेसे समायना।
फोलो फालो दावसिनफोरा
बासाफारसे बिरलांदों
अनज्लायनायनि रोजा रोजा मिजिंजों।
नुनानै आंहादि गोरबोफोरा
थेर-बेथेर जानो नागिरो,
अब्ला गोसो खांफिनो आं
मोनाबिलिनि फारसे मोखां फिदिंना
नोंनि सावगारिफोरा आगर एरखांफैयो
आंनि गोरबोयाव आरो रावफोरा
देंखो जानानै उसिफावो।

लक्ष्मी बर', (अदालगुरि)

दाबो नुहुरो

आं दाबो हुरा हुरा नुहुरो
मबेबा मोनसे आन्दो नोजोरजों
अखोरां सानि हाथर्खि सेरेब गेजेर गेजेर
नों गावनि मुस्त्रि दोनखोमानानै
लासैनो आनज्रायलांनाय।

फैयाखैबो नों गोबावसै नै बे फुरियाव
जोमैनि गुबुंले मायाफुरि राज खालामनाय
देवलिया गोरबोआ नोंखौ जायगा होनो हायाखिसै।

अखानि थरथिं सेरेबाव गोरबोनि दाहा दिखार
फोजावबायना
खोरोमदावनाय जोमै गावस्त्रानाय सोदोबनि
बिखायाव
बेसेबांदि अफसरा रोनसोनद्रिखाङेसैल
फारनै आखायजों हायनारि मुद्रा एरखांबायना
रुफालि फैसालि उसिफावनाय मोसाग्लाङो।

दाबोथ हुरा हुरा नुहुरो आं।

हेमन्त ब्रह्म, (सनितपुर)

गोसोखाङो ना ?

आय' जिउनि लोगोरि --
मालाबा देरा गेगेरेबनिफ्राय
हरखाब जानगार लांनाय जायोबोला
दाहाजों हांमा सुरहाबनाय
बै नख'रनि सुबुं फोरखौ
नोङो गोसोखाङो ना?

सिथ्लायाव सेफालि बिबार बारगोन
हांमा हांसा आरो दुखुखौ लानानै
बारि ख'नायाव बारगोन
बारसिखो बिबार
बैसागुनि रादाब लानानै
अब्ला गोसोखांगोन ना
बै बुब्लिआव ?

आंखौ नागारना दाथां गोजानाव
लोगोरि -- थानो गियो हारसिङै,
गोर्बोआ नायगिरो नोंखौनो
गावखौनो गाव नागार लायना
हागोन ना थानो हारसिङै ?

पबित्र ब्रत दैमारी
(गलाघाट)

समाव हगारगासिनो जिलिद

सला सिगुनफोर बायदि
साबथिंना बोलिनि फैसालियाव
खाबु लायै लायै
समाव हगारगासिनो जिलिद

गुबुननि सिंयाव जेब्लासिम
थाबाय थागोन अब्लासिम
बिसोर बेबायदि इनाय
अनागार खालामबाय थागोन।

सबिराम बर'
राबां, बागसा

नाया हारि धोरोम गैया

-तरेन बर'

नोंहा मोनबो हारि धोरोम गैया
समान नोजोर होयो बयखौबो
बिलाट लाथायाबो सानसे जोबस्त्रांगोन
नों खालि थैनो रोङै गोजोर; हे थैनाय!
रावनिबो नों सिडाव नङ
गोहो गैया, हेंथा होनो खामानियाव नोंखौ
थेवब्लाबो मोनसेल' फिसा खावलायनाय
नोंनि समायखिराखौ रैखा खालाम,
माखासे हाबा मावनायाव आरो
राइजोनो बुंनो गोरबोनि माखासे खोथा
गोबांनि रावबो खोनाफेरै दुखुनि सल',
जाइ समाजा आंखौ खांबाय फोरोंबाय
सुख'नो बै समाजनि दाहारखौ
दाबो सोलाव दं आंहा।
अखा बोथोराव हाथासि महर
सुख दुखु आफोत खैफोताव
थाबाय नों आंनि मोदोमाव
आरो इसेल' सान नेनानै थादो
हे आंगो लोगो आंनि,
बिनि उनाव थुंगि हैबाय
लांनी हासिगोन गुबुन मुलुगाव ..!!

मोदोम गिलिर आइजो

गुबै : दिपक ज्यति बरुवा
दानस्लायग्रा - अनिल कुमार ब्रह्म

दैसायाव लाथा खानानै ओंखार बोनाय सानबादि
गोजों मोखाङाव नायनानै माबा मोनसे सानना लाजायो
लाजिस्लु लाजिस्लु मिनिनाय मानिबा बिखोमा
खाफालनि गोजा फोथायाबो मोदान खाङो
गोर्बोआव जिउनां मोदोम थुख्रासे थानायखौ सानानानै।
मुलुगखौ गावनि खालामनानै लानो हाबिलासै
सोमखोर देमलो सिमां मोनसे सोमजि खाङो
जेरबानि जिनज्रियाव खाथाम जानाय
अलमायनाय जोंखोल सिमां
समनि आसियाव हमनानै नक्षत्र दांनायनो
बे मोनसे गोख्रों मिजिं।
स्त्रिं-स्त्र हराव बुहुमा अन्दुस्त्रि जोबब्लाबो
सिरि मोन्नानै लाखियो थुला बाइदि
गुबै लेहेम दांनायनि सुखु मोन्दांथिया
जेनेबा ख्लं-ख्लं दैसा रुगुंनि दावनाय-ना फिथिख्रि।
नुनायनिफ्राय खोनानायसिम ना ना मुनिनि ना ना मताबो
दोरोद होनो हायैबादि गोख्रों बे जुगाव
मोनफा मोनफा हन्था दोन्थुमनानै
साजायनाय अननायनि लैथो
गोबां आबदार बिखानि दुर्लोब-दुर्लोब
गोबां मावखांनाय लानानै
उदै गाहायाव आखाय बिलिरना जिउसाखौ जोख्लोबो
आथिखालावदि, बृह्मान्दवानी दं बेवहानो !

आं दाबो

ाब गोयै मिजिंआव थाखोमाना
गोसोम जोमैनि आन्दोआव
थाबाय -थाबाय मेंग्लिनाय सोलेरा
नों थायोब्ला जिउआव गोजोन जागोन।
हरनि निनफोरा आद्रा जायोब्लाबो
सोरांसिनि हा फिसा हौवा दाव गाबनायाव
गोरबोआ आंनि दिखार नांओब्लाबो
नों सेराव थायोब्लानो आंनि
जिउ आरो हांआ थाजिम जागोन।
दैमानि दैआ दाहार जाना
आंखौ बुखारनो नाजायोब्लाबो
मेगननि गनाय थरथिंफोरखौ
आरो बिखानि खामनाय हांगारखौ
नोंखौ लोगोआव मोनब्लानो
आं हुखोमोरगोन ,
जाहोना आं गासैखौबो नागारनानै
नोंनि थाखाय गोजोन नागिरगोन!
दिनै थाबोनाय बबेबा सायख्लुमनि
दानदिसे गोजोमना सानैजों
रायज्लायनाय मोनसे बुब्लिखौ लाना
गोसोखां-गोसोखां गोजोननाय मोनो
अब्लाबो दा जों बै सायख्लुमाव
दानदिसे जिउखौ गोजोन होनोबो
जोंहा दा सम गैया जाबाय।
नाथाय दाबो बे बायदिनो दं
जेराव जों गोजोन आरो गोथार
सुदेम थावनिमोन जोंनि!
बेखौनो गोरबोआ दाबो हास्थायो
सानसे नोंखौ लाना
गोबां बाथ्रा रायज्लायनो
आरो नोंनि मेगनाव नायना
फारनै गुस्थिखौ खेवनो
नाथाय माब्ला आरो माब्ला.....
बुंनो आंहा दासिमबो समखौ मिथिया!

अन्जालि सरगियारी, (बाक्सा)

(❑ 1 बिलाइनिफ्राय)

सनापुरनि सरकारि अल्ड एज हमआव आधार कार्ड, रेसन कार्ड, आयुष्मान कार्ड आरो अरुनदय बिथांखिनि कार्ड गथायदों

राखि खाजानानै बिदा-फंबायफोरा मोनफ्रोमबो खैफोदनि समाव बिब'-बिनानावखौ रैखाथि होनो समायखिरा लायो। थागिरिफोरनो आधार कार्ड होनायखौ फोरमायथिनानै गिबि मन्थ्रिआ बुडोदि, बे कार्डआ सासे सुबुंनि मोनसे रोखोमनि सिनायथि। बे कार्ड गैयैनि जाउनाव बेंकनि एकाउन्टजों लोगोसे गुबुन गुबुन खामानि मावफुंनायाव जेंना नुजाथिनो हायो। बेनि थाखाय राइज्योनि गुबुन गुबुन जायगानि अल्ड एज हमआव थानाय जायफोर थागिरिफोरा आधार कार्ड गैया बिसोरनि खाबुनि थाखाय राइज्यो सरकारा आधार कार्डनि राहा लादों होन्ना फोरमायनानै गिबि मन्थ्रिआ बुडोदि, अल्ड एज हमनि थागिरिफोरनि थाखाय राइज्यो सरकारा रेसन कार्ड होनायनिबो राहा लादों। बेनि जाउनाव दानिफ्रायनो बे बायदि थागिरिफोरा दानफ्रोमबो 5 के:जि:सिम बेसेन नाङै माइरं मोन्नो हागोन। आयुष्मान भारत आरो आयुष्मान आसाम कार्डखौ अल्ड एज हमनि थागिरिफोरनो होनायनि बाथ्रा फोरमायनानै बिथाङा बुडोदि, बे कार्डखौ मोन्नो हानायनि जाउनाव थागिरिफोरा सरकारि देहा फाहामसालियाव बोसोरै 5 लाख रांसिम बेसेन होनाङा लासेनो फाहामथायनि खाबु मोन्नो हागोन। बिथाङा बुंबावोदि, अरुनदय बिथांखिनि कार्ड होनायनि जाउनाव दानिफ्रायनो तागिरिफोरा बेंके काउन्टआव दानफ्रोमबो 1,250 राङै ज'मा जागोन। दानफ्रोमो 10 अक्ट'खालि बे रांखौ ज'मा होनाय जागोन। सनापुर देहा फाहामसालियाव जाहाते बिसोर थागिरिफोरा देहा आन्जाद खालामनो हायो बेनि थाखाय राइज्यो सरकारा राहा लागोन होन्नानै गिबि मन्थ्रिआ बुडो। दिनैनि बे हाबाफारियाव दै फुंखा बिफाननि मन्थ्रि पियुष हाजरिका, एमएलए अतुल बरा आरो समाजारि न्याय आरो गोहो होनाय बिफाननि कमिसनार सेक्रेटारि बिरेन्द्र मित्ताल, जिल्ला बेंगिरि सुमित सत्ताबनजों लोगोसे माखासे गेदेमा सुबुंफोरा बाहागो लायो। गुबुन फार्सथिं, दिसपुरआव थानाय मन्थ्रि थाग्रा न'नि लांगोनायाव दिनै गोखार रक्षा बन्धनजों लोब्बा लाखिनानै खुंनाय मोनसे हाबाफारियाव समाजारि बिथिंजों लोब्बा थानाय गुबुन गुबुन आफाद-फसंथान आरो बिब'-बिनानावफोरा गिबि मन्थ्रिखौ राखि खायो। बेनि लोब्बाजों नख'र लुफुंनाय आरो नोगोर जौगाखां बिफाननि मन्थ्रि अशक सिंहाल, दै फुंखा बायदिनि मन्थ्रि पियुष हाजरिका मोनहा बाहागो लायो।❑

बिटिआर रादायनि 6 .3 दफा मावफुंनायनि दाबिआव भेन्सार सोलोंथाय फसंथानफोराव खामानिफ्राय जानगाराव थादों

फसंथानफोरखौ जेबो सर्थ गैयाजासे सरकारि खालामनायनि दाबि क-अर्डिनेसन कमिटिआ थांनाय 16 आगस्टनिफ्राय फोसावना होनाय सानबा नाङै खामानि मावनायनिफ्राय थाद'नायआ दिनै ब्रैथि सानावबो फोरोंगिरि मावसुमाफोरा जारगाराव थानानै सरकारनि नेवसिनाय, थगायनाय आरो बिजिरथाय होयैनि हेंथायै दिनै ब्रैथि सानाव गसाइगाव हमकुमानि सालबागान कमार्स सेनियर सेकेन्डारि, रबि हाजि, बिद्या भिकाश, श्रिरामपुर सेनियर सेकेन्डारि, कचुगाव एनएन ब्रह्म सेनियर सेकेन्डारिनि अनगायैबो महकुमानि गुदि आरो गोजौ गुदि आरो गोजौ फरायसालि सोलोंथाय फसंथानफोराव फोरोंगिरि मावसुमाफोरा फरा-फारि फोरोंथाय होनायनिफ्राय जानगाराव थानानै सरकारनि हेंथायै सुबुं सोमावसारनाय हाबाफारि खुडो।

बेबायदिनो कक्राझार जिल्लानि सालाकाटि आरो चिरां जिल्लानि बासुगाव, बेंतल सेनियर सेकेन्डारि स्कुलआवबो खामानि मावनायनिफ्राय जानगाराव थायो। फोरोंगिरि-मावसुमाफोरा फोरमायनाय बायदि सोलोंथायारि बिथिङाव गोग्लैसोनानै थानाय बिटिआर ओन्सोलनि गंफ्रोमबो भेन्सार सोलोंथाय फसंथानफोरखौ सरकारि खालमनो जरखायै बिटिआर गोजोन रादायाव 6.3 दफा सोफादेरनाय जादोंब्लाबो ब्रै बोसोर बांसिन सम बारलांनायनि उनावबो रादायनि गोनांथार दफाखौ सरकारआ मावफुङखै। थांनाय 2020 माइथायाव मुंसायनाय गोजोन रादायाव मख'नाय जरखा दफाखौ द' दाननि गेजेरावनो जाफुंसारै मावफुंनाय जागोन होन्ना गुबुन गुबुन समाव बाथ्रा होनाय जादों। बे बादियावनो बिटिआरनि थागिरि राइजो-राजाफोरनि अनगायै भेन्सार सोलोंथाय फसंथाननि फोरोंगिरि-मावसुमाफोराबो बाथ्रा होनायखौ गोजोन्दोंमोन। नाथाय द' दानआ गोजाननि बाथ्रा, ब्रै खावसे बोसोर बारलांनायनि उनावबो गुदि फरायसालिनिफ्राय जागायजेन्नानै सेनियर सेकेन्डारिसिम थानाय जायखि जाया गंसे फरायसालिखौ सरकारि खालामनायनि जेबो थांखि लायाखै। बेबादिनो भेन्सार सोलोंथाय फसंथानआ माब्ला सरकारि खालामजागोन। बे बिथिङाव राइज्यो सरकार आरो बिटिआर गौथुमारि सरकारआ गोजोनथाव फिन्नाय होयाखै। गुबैयै गले गले थांखि लानायनि बाथ्राजों बांसावबोबाय थागासिनो दङ। बे बिथिङाव दुखुजों मोगा-मोगि जानाय भेन्सार सोलोंथाय फसंथानआव फोरोंगिरि मावसुमाफोरा गोथौवै दुखु फोरमायनानै खौरांगिरिनि सिगाङाव बुंदोंदि, महकुमानि सदर सहरजों लोगोसे बिटिआरनि गुबुन गुबुन जिल्लायाव गायसंजानाय भेन्सार सोलोंथाय फसंथानआव थांनाय 25 निफ्राय 28/30 बोसोर नाङै फोरोंगिरि आरो मावसुमाफोरा खामानि मावगासिनो दङ। गोबाव समनाङै जेबो दानबान्था गैयाजासे फोरोंगिरि हाबा मावनानै रांखान्थियारि थासारिया गाज्रि जादों। बेबादिनो नख'रखौ खांनाय, फिसाफोरखौ नांगौबादि सोलोंथायजों रोंगौथि गोनां खालामनो हायाखै। बांसिनानो आजिरा मोन्नायनि सम सौफैबाय आरो गोबाङानो बेरामजों मोगा-मोगि जानानै रुंसारि जानो नागिरानायनि उनावबो भेन्सार सोलोंथाय फरायसालिखौ सरकारआ थांखि लायैआव गोसो गैयाब्लाबो खामानि मावनायनिफ्राय जानगाराव थानायनि थांखि लानो गोनां जादों होन्ना गुबुन गुबुन फसंथाननि फोरोंगिरि-मावसुमाफोरा सरकारनि हेंथायै खुद्रिखांनाय फोरमायदों। बेनि उनावबो क-अर्डिनेसन कमिटिनि सानबानाङै खामानि मावनायनिफ्राय जानगाराव थानायनि उनावबो जेब्ला सरकारआ बेनि सोमोन्दै गावसोरनि रोखा थासारिखौ फोरमायथियाब्ला फैगौ 22 आगस्ट अक्टखालि गुवाहाटीनि ससलआव 4 घन्टा नाङै हेंथा सोमवसारनाय हाबाफारि खुंगोन। बेबादिनो बेनि उनावबो जेब्ला मिरु आरो राइज्यो सरकारआ बिटिआर रादायनि 6.3 नं दफाखौ जाफुंसार होआब्ला फोरोंगिरि मावसुमा क-अर्डिनेसन कमिटिआ लामायाव ओंखारबोनानै सोमावसारनो जागायजेनगोन। भेन्सार फरायसालिनि फोरोंगिरि-मावसुमाफोरनि सोमावसारनायाव जायखि जाया गोजोन गैयै थासारि सोमजियोब्ला बेनि थाखाय सरकारआ बेनि बिबानखौ लानांगोन होन्नानैबो फोरोंगिरि-मावसुमा आफादआ हुमखि होयो।❑

बासुगावआव बायनाय-गेग्रेबनाय मुवा-बेसाद बायग्रा फालांगिरि जानानै फैनाय सानै सिखाव हमदों

सिखाव खावनाय जाथाय सोमजिहोदों। मिथिनो मोन्नाय बादिब्ला बेलासि समाव बायनाय-गेग्राबनाय मुवा-बेसाद बायग्रा सानै सिनाय मोनै सुबुङा इ-रिक्सा सानानै नख'राव हाबफैयो। न'याव रावबो गैयैनि खाबु लानानै न'नि खामसालियाव दोन्नाय इ-रिक्सानि बेटारिखौ दिहुनबाय थानाय समावनो न' बिगोमाजों हमजायो। नाथाय सिखाव सानैया बिगोमानि आखाइनिफ्राय बारग'नानै खारलांनाय समाव न' बिगोमाया होस्रिखावना होनायाव न'सुंसे नख'रनि सुबुंफोरा सानै सिखावखौ होसो-होसो हमो। बेनि उनाव जाथायनि बागै खौरां हरनाय लोगो-लोगोनो बासुगाव पुलिसआ जाथायथिलियाव नुजाथिहैनानै सानै सिखावखौ खायो आरो थानासिम लाना थाङो। बायनाय-गेग्रेबनाय मुवा-बेसाद बायग्रा फालांगिरि महरनि सानै सिखावखौ धुबुरि जिल्लानि कुन्तिन चरनि मनु मन्दलनि फिसाज्ला आरिफ आलि (27) आरो खोला सालमारा जिल्लानि सानमनि चरनि आब्दुल आजिजनि फिसाज्ला आनवार हुसेइन (32) होन्नानै सिनायथिदों। पुलिसआ सानै सिखावनिफ्राय गंसे इ-रिक्सा आरो माखासे मुवा-बेसादफोरखौ हमो। ओन्सोलनि राइजो-राजाफोरा अजद दैखांनाय बायदिब्ला, भुटियापारनि सिङिमारि दालांनि खाथियाव धुबुरि जिल्लानिफ्राय सासे सुबुहा फैनानै बायनाय-गेग्रेबनाय प्लास्टिक-लहानि मुवा-बेसादनि गुदाम गायसन्नानै धुबुरि जिल्लानिफ्राय माखासे सन्देह गोनां सुबुंफोरखौ लाबोनानै बिसोरनि गेजेरजों बासुगाव सहरजों लोगोसे खाथि-खाला ओन्सोलाव बायनाय-गेग्रेबनाय मुवा-बेसाद बायग्रा फालांगिरि महरै थिसनबोदों। दिनै हमजानाय सानै सिखावफोरा बे गुदामावनो खामानि मावो होन्नानै राइजो-राजाफोरा अजद दैखांदों। बे बायदि सिखाव खावनाय जाथाया जाहाते फिन सोमजिफिना बेनि थाखाय नांगौ बायदियै राहा लानो ओन्सोलनि राइजो-राजाफोरा पुलिसनिसिम खावलायहरदों।❑

रिप्लेसमेन गेलेगिरि महरै दिप्ति शर्माआ हान्जायाव खाबु मोन्दों

गोदान दिल्ली, 19 आगस्ट: भारतीय आइजो हान्जानि स्टार गेलेगिरि दिप्ति शर्माआ इंलेन्डआव गेलेनाय दा-100 अमेन्स 2024 आव लन्डन स्पीरिट हान्जानि बाहागोआव ओंखारदोंमोन। दिप्तिआ लन्डन स्पिरिटनि हान्जायाव रिप्लेसमेन्ट महरै स्कवाडआव खाबु मोन्दोंमोन। बिथाङा जोखोम जानाय ग्रेस हेरिसनि जायगायाव दिन्थिफुंनो खाबु मोन्दोंमोन। बे खाबुखौ मोजाङै दिन्थिफुंनानै बिथाङा हान्जानि देरहानायाव जर'खा बिहोमा होनो हादों। फाइनाल बादायनायाव लन्डन स्पिरिटनि हान्जाया वेल्स फायारनि हेंथायै खेबथाम बलआव देरहानायनि थाखाय 4 राननि गोनांथि जानायाव दिप्तिआ 6 रान लानानै हान्जाखौ देरहाहोदोंमोन।

बिथाङा बे सिजनआव गेलेनाय खेब 8 मेचनि गेजेराव खेब 6 मेचआव दिन्थिफुंनो खाबु मोन्दों। जायनि फारिआव बिथाङा खेब 5 खाबुआव रान लानो हायालासे पेभिलियनआव थानांदों। बे समाव दिप्तिआ गासै 212 रान लानानै हान्जानि गेजेराव दिन्थिफुंनाय जौखोन्दोखौ 212 आव लाखिदों। बे समाव दिप्तिआ गासै खेब 18 ब्रै आरो खेबड' 6 रान लानो हादों। बलिंनि फोथारआव दिप्तिआ 22.15 जौखोन्दोजों गासै 8 उइकेट लादों। जेराव दिप्तिनि इकनमि रेटआ 6.94 आव थाहैदों।❑

महम्मद सामीआ फोथारआव ओंखारनो जान्जि खाफ्रादों

गोदान दिल्ली, 19 आगस्ट: भारतीय क्रिकेट हान्जानि स्टार बलार महम्मद सामीआ गोलाव समनिफ्रायनो हान्जानिफ्राय जानगारआव दंबोयो। बिथाङा हान्थुयाव जोखोमनि थाखाय सार्जारि खालामजानायनि उनाव रिहाबआव समखौ बारहोबोदों। गोलाव समनिफ्रायनो अन्सायगिरिफोरा बिथांखौ फोथारआव नुनो मोनफिनगोनखौ मिजिंथि लानानै दङ। सामीआ जोबथा खेब 2023 नि वन्डे वर्ल्ड कापआव अस्ट्रेलियानि हेंथायै गेलेनाय फाइनालआव ओंखारदोंमोन। सोलिफु समाव बिथांनि अन्सायगिरिफोरनि थाखाय मोनसे मोजां खौराङा सोराङाव फैदों। सामीआ रन्जि ट्रफीआव गावनि नख'रारि हान्जा बेंगलनि थाखाय फोथारआव ओंखारनो हागौ। बेनि उनाव निउजिलेन्डनि हेंथायै खेबसे टेस्ट मेचआव भारतनि हान्जाजों गेलेनो हागौ। स्वामीआ फैगौ 11 अक्टबरखालि इउपिनि हेंथायै बेंगलनि गेलेजेन्नाय रन्जि ट्रफीनि मेचआव बाहागो जाखाडोब्ला 18 अक्टबरखालि बिहारनि हेंथायै कलकाटायाव गेलेगोन। सोलिफु समाव बे खेबनैबो मेचआव सामीखौ बाहागो जागोनखौ मिजिंथिदों। निउजिलेन्ड टेस्ट सिरिजआ 19 अक्टबरनिफ्राय बेंगालुरुआव जागायनायनि उनाव 24 अक्टबरआव पुने आरो गिबि नभेम्बर दानआव मुम्बाइआव टेस्टआ जागोन। सोलिफु बोसोरनि फेब्रुवारि दानआव इउनाइटेड किंडमआव हान्थुखौ सार्जारि खालामजानायनि उनाव डाक्टारनि सुबुरुन बादियै गेलेनायनिफ्राय जानगारआव थाबोदों। फ्राय 11 दाननि उनाव बिथाङा क्रिकेटनि फोथारआव ओंखारनो जान्जि खाफ्रादों। बेनि थाखाय बिथांनि थियारि जानाय मोनसे भिडिअआबो भाइरेल जागासिनो दङ।❑

(❑ 1 बिलाइनिफ्राय)

एससि हारिनि हारियारि फोरमान लाइ होनायाव सरकारा गोख्रों जागोन: पियुष हाजरिका

आगस्टखालि मोनसे गोनांथार सावराय मेल खुंफुंजायो। बिफानआरि मन्थ्रि पियुष हाजरिकानि मावखुलिनि सावराय न'ब्लाङाव बे गोनांथार मेलखौ खुंनाय जायो। दुलाराइ आसाम एस सि हारि आफादनि आफादगिरि आरो देरगाव बियाबनि एमएलए भबेन्द्र नाथ भरालि, आफादनि मावफुं आफादगिरि बानेस्वर दास, गाहाइ नेहाथारि दिपांकर हाजरिका, लोगो गाहाइ नेहाथारि निर्जय दास, ढखुवाखाना जिल्ला आफादनि आफादगिरि ललित कुमार दास, दिपा हाजरिका, सना मेधिजों लोगोसे गासौ दर 17 जिल्लानि थान्दै हान्जाया बिफानआरि मन्थ्रि पियुष हाजरिकाखौ लोगो हमनानै बे जेंनानि सोमोन्दै गुवारै सावरायलायो। मन्थ्रि हाजरिकाआ गुबुन गुबुन जिल्ला आफादनिफ्राय दैखांनाय बे अजदनि सोमोन्दै मिथिनानै बे बायदि आयेन बेरेखा हाबाखौ खान्थि गोनां बिथोनमानि गेजेरजों होबथानो खोथा होयो। जथुमाव आफादनि थान्दैफोरखौ मन्थ्रि हाजरिकाआ लोब्बा गोनां जिल्ला खुंथाया एस सि हारि आफादनिफ्राय फोरमान लाइ दैथाय हरनायनि उनावसो हारियारि फोरमान लाइ होनायनि राहा लागोन होन्नानै खोथा होयो। बे सावराय जथुमाव समाजआरि न्याय आरो गोहो होनाय बिफाननि कमिसनार सेक्रेटारि बिरेन्द्र मित्तल, असमि हारि आरो गुबुन गोग्लैसोनाय थाखोनि अन्साइ बिथोनगिरि मावखुलिनि बिथोनगिरिआबो बाहागो लायो।❑

इउपिपिएल दोलोनि क'र कमिटिनि गोनांथार मेल जथुमदों

थांखि लायो। बे सावराय जथुमाव बिटिसिआव गोजोन थासारिखौ जुगामियै लाखिलांनो खामानि मावनायनि थांखि लानायजों लोगोसे बिटिआर गोरोबथानि मावफुं जायै दफाफोरखौ मावफुंनो भारत सरकारखौ खावलायहरनो थांखि लानाय जायो। गुबुन फार्सेथिं, इउपिपिएलआ एनडिएनि हेफाजाबगिरि दोलो जानायनि थाखाय आसाम थाखोनि एनडिएनि सावराय जथुम खुंनो थाखाय खावलायनायनि थांखि लानाय जायो। बे जथुमाव उफ्रा बिसायख'थिखौ लानानैबो सावरायनाय जायो। बिसायख'थि आयगआ जेब्ला बिसायख'थिनि सान फोसावगोन अब्ला सिदली बिधान सभा बियाबनि थाखाय इउपिपिएल दोलोया बिजाथिनि मुं फोसावनो थांखि लानाय जायो। लोगोसे 2025 माइथायाव खुंनो गोनां बिटिसि बिसायख'थिखौ लानानै जेबो रोखोमनि सावरायनाय जायाखै होन्नानै राजु नार्जारीआ फोरमायो। गुबुन फार्सेथिं, बे सावराय जथुमनि सोमोन्दै बिटिसिनि गाहाइ मावफुं सोद्रोमा प्रमद बर'आ बुडोदि, बे जथुमाव दोलोनि खामानि मावनाय, बिटिआरआव गोजोन थासारिखौ लाखिलांनाय आरो सरकारि बिथांखिफोरखौ थि महरै मावफुंनायखौ नायबिजिरनानै इउपिपिएल दोलोया मोनसेबो राजखान्थि हान्जाजों गाज्रि जानायनि खामानि मावनायनिफ्राय जानगाराव थानो थांखि लायो। मख'नो गोनांदि, मैया हराव खुंनाय क'र कमिटिनि बे सावराय जथुमाव कक्राझारनि एमपि जयन्त बसुमतारि, राइज्यो सभानि एमपि रोनगोरा नार्जारी, बिटिसिनि लेङाइ गाहाइ मावफुं सोद्रोमा गबिन्द बसुमतारि, एमएलए लरेन्स इस्लारी, बुंथिगिरि कातिराम बर'जों लोगोसे क'र कमिटिनि सोद्रोमाफोरा बाहागो लायो।❑

जोंनि थांखिआ दरसे सुखु-गोजोननि बिटिसि सोरजिनाय: प्रमद बर'

मानोना बिसोरो दुलाराय भारतआरि दोलो, बेनि थाखायनो सोर मा बिबुंथि होदों बेवहाय जोंहा गोनांथि होनांगौनि जेबो गैया। थांनाय समाव राइजो-राजाफोरा जोबोद दुखु-खस्टजों भुगिनांदों, बेनि थाखायनो जोंनि दोलोनि फार्से सासे सोद्रोमाया मोनसे थांखियाव सौहैदोंदि, राइज्योफोरनि खहा गोनां खामानिखौ जों मावा। जायनि गेजेरजों मोजां जागोन, राइजो-राजाफोरा मुलाम्फा मोनगोन। बे थांखिखौ लानानैसो जोङो जायखि जाया राजखान्थि दोलो एबा माबा खामानि मावगोन होन्ना बिथाङा फोरमायना होदों। गुबुन फार्से राजखान्थिआव नों-आं थायो, बेनि थाखायनो बेफोर आयदाखौ लानानै जेब्ला जोंहा सानबायथायोब्ला गुबै थांखिआ सुफुंजानाय नङा। -बेबादि बिबुंथिखौ इउपिपिएल दोलोनि आफादगिरि आरो बिटिसिनि गाहाइ मावफुं सोद्रोमा प्रमद बर'आ होदों। मख'नो गोनांदि, दिनै कक्राझारआव खौरां बिजोंनि सिगाङाव बिथाङा मख'दोंदि, मोनसे समाव जों मिनिनो बावगारदोंमोन। गोजोन थासारिआ जेबो गैयामोन। नाथाय आथिखालाव बेफोर सानआ गैलिया बेनि थाखायनो सोरबा सासे सानैआ माबेबा बिथिङाव बेले-बेजे खालामदों बेयाव गोनांथि होनानै मुलाम्फा गैया। बिटिसिनि गाहाइ मावफुं सोद्रोमा प्रमद बर'आ मख'बावदोंदि, जोंनो गासै बिथिङाव समाइना दरसे बिटिसि नांगौ, जेराव हारि-धोरोम जायखि जाया दावराव-दावसि थानाय नङा होन्ना रोखा खालामना होयो।❑

कलकातानि जिनाहारि खालामनानै बुथारनाय जाथायनि हेंथायै आदिबासि फरायसा आफादआ गोख्रों सोमावसारदों

माहारियारि हाग्रामानि बासबारि रेन्जरनि गाहाइ हाबग्रा लामायाव आदिबासि फरायसा आफादनि गोबां बिबानगिरि-मावथि आरो राइजो-राजाफोरा ज' जानानै मौमिता देबनाथनि सावगारियाव राइजोआरि महरै मान बाउनायजों लोगोसे बे बुथारनाय जाथायनि हेंथायै सोमावसारगिरिफोरा आखाइ आखाइ म'म बाथि लानानै बायदि रोखोमनि स्ल'गानजों गोख्रों सोमावसारो। सोमावसारगिरिफोरा मौमिता देबनाथ बुथारनाय जाथायनि दायनिगिरिफोरखौ फासि होनांगौनि गोख्रों दाबि दैखाङो। दुलाराइ आदिबासि फरायसा आफादनि रांखान्थि नेहाथारि रन्जित अरांआ बुडोदि, मौमिता देबनाथ बुथारनायनि जाथायनि दायनिगिरिफोरनि सासेबो जाहाते बारग' लांनो हाया आरो गासैबो दायनिगिरिफोरखौ फासि होनांगौ होन्नानै दाबि दैखाङो। लोगोसे समाजाव बे बायदि मुगैथाव जाथाया जाहाते इयुनाव फिन सोमजिफिन्नो हाया बेनि थाखाय बयखौबो सांग्रां जानो थाखाय खावलायहरो रन्जित अरांआ। मोनाबिलिनि 7 रिंगानिफ्राय 8 रिंगासिम आदिबासि फरायसा आफाद बे सोमावसारनाय हाबाफारिखौ खुङो।❑

जारिमिनारि खर्दैगुरिनि बंशीगपाल महाप्रभुनि नामघरआव गोथार भाद्र दाननि नाम किर्तन जागायजेनबाय

सामलायनायाव गोथार भाद्र दाननि सेथि सानखालि नामघरनि लांगोनायाव आसारखान्थि बायदि नेमखान्थिजों हरिनाम किर्तन सिबिथायजों दानसेनाङै नामकिर्तन हाबाफारिआ बेखेवजायो। बेखेवनाय हाबाफारियाव खर्दैगुरि गामि दाफुंग्रा आफादनि आफादगिरि प्रानेश्वर तालुकदारआ आध्यात्मिकजों लोब्बा गोनां बिबुंथि लाखिनायजों लोगोसे आलारि बाति फोजोङो नामघरनि देवरी गनेश दासआ। जागायजेन्नाय सानाव खर्दैगुरिनि भकतफोजों लोगोसे राइजो-राजाफोरा नामघरआव नामकिर्तन खालामनानै सिबिथाय बाउयो। मख'नो गोनांदि, भाद्र दानआव सानफ्रोमबो-हराव भकत-आइजोफोरा नामकिर्तन बाउगोन होन्ना नामघरनि भकतफोरा मिबथिहोदों। फार्सेथिं भबानिपुर बियाबनि जारिमिनारि कलबारिनि श्री श्री रामतरण ठाकुरआटा सत्र, कुरबाहा सत्र, गेदेर भबानिपुर, सरुपेटा, सालबारि ओन्सोलनि गुबुन गुबुन नामघर, किर्तन न', सत्र बायदिफोराव रबिबारखालि मोनाबिलिफ्राय गोथार भाद्र दाननि दानसेनाङै नामकिर्तन हाबाफारिआ जागायजेनबाय। भबानिपुर सत्रआवबो नामकिर्तन आरो भागबत फरायथिनाय हाबाफारिआ जागायजेनबाय।❑

बर' थुनलाइ आफादनि बारग आफादगिरि मुंख्लं बिनेस्वर ब्रह्मनि 24थि थैनाय बोसोरारि सान फालिदों

बादियै फुंआव बर' थुनलाइ आफादनि आफादगिरि ङ सुरथ नार्जारीआ बर' थुनलाइ आफादनि फिरफिलाखौ खावसे बिरहोनानै मुंख्लं बिनेस्वर ब्रह्मनि 24थि बोसोरारि सान फालिथाय हाबाफारिखौ बेखेवना होयो। बेनि उनावनो सुबुंथिनि थान्दै मुंख्लं बिनेस्वर ब्रह्मनि मुसुखा आरो मांखरसालियाव मान बाउयो बिटिसिनि गाहाइ मावफुं सोद्रोमा प्रमद बर', आसाम सरकारनि मन्थ्रि उर्खाव गोरा ब्रह्म, एमएलए लरेन्स इस्लारी आरो एबसुनि आफादगिरि दिपेन बर' मोनहा। मख'नो गोनांदि, कक्राझार सहरनि गेजेरजों बोहैलांनाय गौरां दैसानि साखाथि चान्दामारियाव थानाय बिनेस्वर ब्रह्मनि मांखरसालिखौ गासै बिथिङाव समाइना महरै लुनो थाखाय बिटिआर सरकारआ बे बोसोराव 2 कौटि रां बाहायनानै साजायनो थांखि आजावना लायो। दिनैनि हाबाफारिनि उनाव खौरां बिजोंनि सिगाङाव बिटिसिनि गाहाइ मावफुं सोद्रोमा प्रमद बर'आ मुंख्लं बिनेस्वर ब्रह्मनि आदर्शखौ फोथांनानै लाखिनो थाखाय बिटिसिनि गं 420 भिसिडिसिआव 'नलेज सेन्टार' (गियाननि मिरु) लुनायनि खामानिया आथिखालाव जागायजेन्नाय जाबाय होन्ना फोरमायना होयो।❑

कक्राझारआव कलकातानि फाहामगिरिखौ बुथारनाय दायनिगिरिखौ नांगौबादि साजा होनो दाबि दैखांदों

लामा हान्जा सुरनाय हाबाफारि लानानै हेंथा सोमावसारदों। दिनै बेलासियाव कक्राझार सरकारि गोजौसिन गेजेरारि आरो थांखि गोबां फरायसालिनि फोथारनिफ्राय जागायजेन्नानै थाना रड जानानै गान्धी पार्कसिम थांनानै फिन जागायजेन्नाय जायगायाव लामा हान्जा सुरनाय हाबाफारिखौ फोजोबदों। मख'नो गोनांदि, आसाम सरकारनि बारग' मन्थ्रि प्रमिला रानी ब्रह्मआ बाहागो लाफैनानै लामा हान्जा सुरनायाव आखायाव प्लेकार्ड, बेनार लानानै कलकातानि फाहामगिरिखौ जिनाहारि खालामग्रा एबा दायनिगिरिखौ साजा होनो थाखाय दाबि खालामदों। बेबादि रोखोमनि मुगैथाव आखु जाथायनि थाखाय सोनाब बंगनि गिबि मन्थ्रि ममता बेनार्जिआ दायनिगिरि आरो मासि एंगारनांगौ होन्ना बारग मन्थ्रि प्रमिला रानी ब्रह्मआ मख'दों। कक्राझार सहरनि सांग्रां नोगोरारि आरो माखासे आइजो-हौवाफोरा हेंथा सोमावसारनाय लामा हान्जा सुरनायाव बाहागो लादों। फार्सेथिं, कक्राझार नोगोर आफादनि बान्जायनायाव सहरनि पात्तरघाटनिफ्राय सिरियै हेंथा सोमावसारनाय लामा हान्जा सुरनाय हाबाफारिबो खुंनाय जादों। सहरनि जेडि रड जानानै लामा हान्जा सुरनाया गान्धी पार्कआव थुंगेफैदों। कलकातानि आर जि कर मेडिकेल कलेजनि फरायसुलि फाहामगिरिखौ खास्रि-बिस्रि जिनाहारि खालामनानै बुथारनाय दायनिगिरिखौ फासि होनाय, फरायसुलिनि नख'रनो बिजिरथाय होनांगौनि दाबि दैखांदों कक्राझार नोगोर आफादनि बिबानगिरि प्रतिभा रानी ब्रह्मआ।❑

जया आख्तारआ सलिम-जावेदनि सायाव डक्युमेन्ट्रि बानायनो थांखि लानायखौ फोरमायदों

सलिम आरो जावेदआ 70-80 थि जौथाइनि ओरैबायदि लिरगिरिमोन, जाय मोनसे समाव गावसिनि लिरनायनि गोहोजोंनो इन्डास्ट्रिआव राजा जादोंमोन। बै समाव बिसोरनो फावखुंगुरफोरनिफ्राय बांसिन फिस मोनोमोन। सानैबो बिथांमोनहा इन्डास्ट्रिआव हारसिं हारसिङै बै जाफुंसारनायखौ मोनाखै, जायखौ मोनसे हान्जाजों मोन्दों। 1971 माइथायाव सलिम-जावेदआ जरा जादोंमोन आरो सानैजों जयै हाथि मेरे साथि, शले, यादों की बारात, जन्जिर, मजबुर, दिवार, त्रिशुल आरो काला पात्थर बायदि मुंदांखा सावथुनफोरखौ बानायदोंमोन। माखासे सान सिगांनो सानैनि डक्युमेन्ट्रि सिरिज 'एंग्रि यंग मेन' नि ट्रेलारखौ रिलिज खालामनाय जाबाय। बावैसो सिगां जया आख्तारआ मिबथि होदोंदि, बिथाङा माबोरै सलिम आरो जावेदनि सायाव सिरिज बानायनो आइदिया फैया। जया आक्तारआ खौरां एजेन्सि पिटिआइजों बाथ्रा सावरायलायनायनि गेजेरजों मिबथिहोदोंदि, सलिम आरो जावेदनि सायाव डक्युमेन्ट्रि सिरिज बानायनो आइदिया फैनाया सलमान खाननि बिफानिफ्रायनो फैदों। बियो बुंदों 'सलिम अंकलआ बेन्डस्टेन्डआव वार्क खालामो आरो आंबो बेवहाय थाङो, बिथांखौ आं जेब्लाबो लोगो मोनो। जों माब्लाबा माब्लाबा जयैनो बेरायो। जुदि बिथाङा माब्लाबा बेवहाय जिरायोब्ला आंबो बिथांजों जिरायनानै चिल खालामो। बिथाहा आंनो मिबथि होदोंदि, स्क्रिप्टखौ माबोरै लिरनांगौ आरो आंनि उन्दैनि माखासे सल'फोरखौ बिथाङा फोरमायोमोन, जायखौ आं गोसोआव गैलामोन। सानसेखालि आं सान्दोंमोनदि, जेखौ बिथाङा आंनो मिबथिहोदों बेखौ पेपारआव होनोसै नामा सान्दोंमोन। अदेबानि सानसेखालि आं आरो रिमा कागति सानैजों मर्नि वाकनि गेजेरजों सलिम खाननि साखाथियाव थादोंमोन आरो जों बिथांखौ बुंदोंमोनदि, जों नोंथांनि सल'खौ डक्युमेन्ट्रि खालामनो सानो, मा जों खालमनो हागोन ना? सलिम आंकलआ थियारि जादोंमोन, उनाव जों जावेद आख्तारजोंबो सावरायदोंमोन, अब्ला बिथाङा बुंदोंदि, जुदि बिथाङा थियारिब्ला नोंसोर बानायनो हागोन। बे डक्युमेन्ट्रि सिरिजआ 20 आगस्टआव एमाजन प्राइमआ रिलिज जागोन।❐

'स्त्रि 2' सावथुना बक्स अफिसआव 'कल्कि 2898 एडि' सावथुननि रेकर्ड सिफायगोनखौ हमदांदों

श्रद्धा कापुर आरो राजकुमार राव स्टारनि स्त्रि 2 सावथुना बे समाव बक्स अफिसआव गावनि जायगा आवग्रिनो हादों। गिबि सानावनो 76 कौटि रांजों जागायनाय बे हरर कमेडि सावथुननि आरजिथाइया सानफ्रोमबो बारायगासिनो दङ। सावथुननि अन्साइनायखौ नोजोर होनानै उदांस्रि सानानि हरसे सिगां 14 आगस्टआव मेकार्सफोरा बेनि प्रिमियार स्व' दोन्दोंमोन। रबिबारनि कालेक्शननि उनाव दा श्रद्धा कापुर आरो पंकज त्रिपाठिनि सावथुन 'कल्कि 2898 एडि' आ बक्स अफिसआव मोजां पारफर्म खालामदों। बेसेन गोसा टिकेट जानायनि जाउनावबो सुबुंफोरा नख'रनि सुबुंफोरजों लोगोसे सावथुनखौ नायनो थाखाय थियेटारआव थांगासिनो दङ। जायनि नुथाइखौ रोखायै बक्स अफिसनि कालेक्शनआव नुनो मोन्दों। शनिबारआव सावथुना गासै 43.85 कौटि रांनि कालेक्शन खालामदों। सुलुंनि बायदिब्ला रबिबाराव सावथुननि कालेक्शनआ डाबल जादों आरो स्त्रि 2 आ गासै 55 कौटि रां जादों। स्त्रि 2 सावथुना सानब्रैनि गेजेरावनो नख'रारि बक्स अफिसआव नेट कालेक्शनआ 190.55 कौटि रांनि साखाथियाव सौहैबाय। 15 आगस्टनिफ्राय रक्षाबन्धननि बन्द'सिमआव हरर कमेडि सावथुननि थाखाय मुलाम्फा गोनां जादों। श्रद्धा कापुरनि सावथुना हिन्दि रावआव गावनि क-स्टाक जाखांनाय प्रभासनि सावथुन 'कल्कि 2898 एडिनि रेकर्डखौ सिफायनायनि खाथिसिम सौहैबाय। प्रभास आरो दिपिका पादुकण स्टारनि सावथुना हिन्दि रावआव 53 सानाव गासै 293.06 कौटि रांनि कालेक्शन खालामदों, जाय गोख्रैथिजों बक्स अफिसआव स्त्रि 2 आ खारगासिनो दङ। बेखौ नोजोर होनानै बेखौ हमदांनो हायोदि, स्त्रि 2 आबो कल्कि सावथुननि रेकर्डखौ सिफायनो हागौ। वार्ल्डवाइड स्त्रि 2 आ दासिम 188 कौटि रांनि साखाथियाव कालेक्शन खालामबाय।❐

'भेदा' आरो 'खेल खेल में' सावथुननि कालेक्शनआ सोराङाव फैदों

आगस्ट दानआ बक्स अफिसआव दोहौ सोमजिहोदों। बे खेबाव जयै मोनथाम सावथुनफोरा सिनेमा हलफोराव रिलिज जादों। श्रद्धा कापुर आरो राजकुमारनि स्त्रि 2 सावथुना बक्स अफिसआव मोजां रां आरजिगासिनो दङ। गुबुन फारसेथिं अक्षय कुमारनि 'खेल खेल में' सावथुन आरो 'भेदा' नि गेजेराव बादायलायनायखौ नुनो मोन्दों। मोन्नैबो सावथुननि कालेक्शनआ स्त्रि 2 नि साखाथिआवबो सौहैनो हायाखै। अक्षय कुमारनि केरियारखौ थांनाय माखासे समनिफ्रायनो दावबायनाय नुनो मोन्दों। बिथांनि बेक टु बेक सावथुनफोरखौ बक्स अफिसआव जेन्नाय नुनो मोन्दों। अक्षय कुमारनि 'खेल खेल में' सावथुना नायगिरिफोरनिफ्राय मोजां अन्सायनाय मोनगासिनो दङ। नाथाय एसेबां नायगिरि मोन्नो हायाखैमोन। गिबि सानाव 5.05 कौटिनिफ्राय जागायनाय बे सावथुननि कालेक्शनआ शुक्रबार आरो शनिबारआव बन्दिनि जाहोनजों जोबोर दावख्लायदों। शुक्रबारआव सावथुनआ 2.05 कौटि रां आरजिदों, शनिबारआवबो सावथुनआ 3.1 कौटि रांसिमल' आरजिनो हादों। रिपर्टनि बायदिब्ला, रबिबारआव थिएथारआव अक्षय कुमारनि सावथुनआ सरासनस्त्रा अडियन्स मोन्दोंमोन आरो सावथुनआ गासै 3.85 कौटि रांनि कालेक्शन खालामदों। 'खेल खेल में' सावथुननि इन्डियाआव आरजिथाया दासिम 14.05 कौटि रांसिम सौहैबाय। अदेबानि वर्ल्ड वाइड सावथुनआ 23.9 कौटि रां फालांगि खालामबाय। सरबरि बाघ आरो जन आब्राहमनि बे सावथुनखौ मोनथाम गुबुन गुबुन खालामनाय जादों। नाथाय बेनि गेजेरजोंबो सावथुना मोजां रां आरजिनायाव जाफुंसारनो हायाखैमोन। तामिल आरो तेलेगुआव सावथुननि फालांगिआ टपआव थादों। भेदा सावथुननि रबिबार सानानि इन्डिया नेट कालेक्शनआ गासै 3.2 कौटि रां जादों। हिन्दी रावआव सावथुनआ गासै 13.98 कौटि रां आरजिदों।❐

रिया चक्रबर्तिनि टक स्व'आव फावखुंगुर आमिर खानआ आलासि महरै नुजाफैदों

फावखुंग्रि रिया चक्रबर्तिआ गावनि प्रफेसनेल लाइफनिफ्राय बांसिन पार्सनेल लाइफखौ लानानै मिडियाआव थायो। 2020 माइथायाव बिथाङा माखासे गोबां जेंनाजों मोगा-मोगि जानांदोंमोन। फावखुंग्रिनि मुंआ मुंदांखा फावखुंगुर सुशान्त सिं राजपुतनि जिउ खहा जानाय जाथायाव फैदोंमोन। बेनि गेजेरजों फावखुंग्रिआ माखासे समसिम जेलआवबो थानो गोनां जादोंमोन। अदेबानि बै समा थाबोबाय नाथाय बेनि बै जाथाइया दासिमबो फावखुंग्रिनि गोसो सिंआव थांनानै दङ एबा बावगारनो हायाखै। सम-सम रियाआ गावनि थांनाय समनि जाथाइखौ गोसोखांफिनो। बे खेबआवबो बिब्दिनो जादोंमोन। अदेबानि फावखुंग्रिआ आथिखालाव गावनि पडकास्ट स्व'खौ लानानै जोबोर गोसोरदों। बे स्व'आव दासिम माखासे सेलेब्सफोरा बाहागो लाफैखांबाय। बेनि जागायनाया सुष्मिता सेननिफ्राय जादोंमोन। बबेखानि आथिखालाव आमिर खानआ बे स्व'नि बाहागो जादों। रिया चक्रबर्तिआ गावनि टक स्व'खौ चेप्टार 2 निफ्राय गोदानै जागायदोंमोन। सुष्मिता सेननि उनाव आमिर खानआ रियानि स्व'नि आलासि जादों। स्व'नि प्रम'खौ रबिबारआव दिन्थिनाय जागोन। स्व'आव आमिर खान आरो रियाआ स्टारडाम, सावथुनफोर, थेरेपि आरो दुखुनिफ्राय बारग'नायनि सोमोन्दै सावरायदों। प्रमनि जागायनाया रियानि मोजां लुक्सनि फारसे बाख्नायनायनिफ्राय जायो। अदेबानि आमिर खानआ माखासे बाथ्रा सावरायनानै बे स्व'आव रियानि गोहोखौबो बाख्नायदोंमोन। बिथाङा बुंदोंमोनदि, 'नों जोबोर साहस दिन्थिदों रिया।' सुपारस्टार बिथाङा बेखौबो फोरमायदोंदि, बिथाङा सावथुननिफ्राय जानगाराव थानो सान्दोंमोन। प्रम' शेयार खालामनायनि गेजेरजों रियाआ केप्शनआव लिरदोंदि, 'आं सासे सैथो फावगिरि आरो सैथो लोगो आमिर खानखौ स्व'आव बरायनो मोन्नानै जोबोर गोजोन्नाय मोन्दों।'❐

गाहाम देहानि राहा

फेटि लिभारनि थाखाय तेजपात बिलाइखौ आदाराव सोफादेरनांगौ

गाज्रि जिउ खुंनाय आरो मोजां नङै आदार बिथांखिनि जाहोनाव फेटि लिभार बायदि बेरामफोरा बांगासिनो दं। जुदि नोंथाङा बे बेरामनिफ्राय गावखौ रैखा खालामनो लुबैयोब्ला गावनि जिउ खुंनाय आरो आदारखौ सावस्त्रिनां खालामनांगौ आरो लोगोसे गावनि आदाराव तेजपात बिलाइखौ सोफानांगौ। तेजपात बिलाइफोराव मोन्नाय गासैबो गुदिमुवाफोरा नोंथांनि लिभारनि सावस्त्रिखौ गोबां बिबाङाव साबसिन खालामनो हागौ। बे बिलाइखौ फेटी लिभारनि जेंनानिफ्राय रैखा मोन्नो थाखायबो बाहायनो हायो। आचार्य श्री बालकृष्णनि बायदिब्ला, बे बिलाइया लिभारनि सावस्त्रिनि थाखाय मुलाम्फा गोनां जानो हागौ। नोंथाङा बे बिलाइजों सामब्राम गुफुर, बानलु गोथां, लंग आरो हाल्दै गुन्दैखौ समान बिबाङाव बानायनांगौ। बे बिदैनि 10-20 मिलिलिटार लोंब्ला लिभारजों सोमोन्दो थानाय बेरामफोरखौ गोबां बिबाङाव फाहामनो हायो। जुदि बे बिलाइफोरनिफ्राय बानायनाय बे बिदैखौ नेमबादियै लोङोब्ला फेटि लिभार बायदि गोब्राब बेरामफोरनि साग्लोबनायनिफ्राय बारग'नो हागोन। फेटि लिभारनि अनगायैबो, बे बिलाइफोरा आर्थराइटिस, केन्सार आरो बिखाजों सोमोन्दो थानाय बेरामफोरजों जुजिनायावबो गोहोम गोनां जानो हागौ। बेल' नङा, तेजपात बिलाइफ्रा बिबुनि सावस्त्रिनि थाखायबो जोबोद मुलाम्फा गोनां जानो हागौ। बे बिलाइफोराव थामा, पटेशियम, केलसियाम, मेगनेसियाम, सेलेनियाम आरो आयरन बायदि गासैबो पुष्टिगोनां गुदिमुवाफोर थायो, जाय नोंथांनि गासै सावस्त्रिनि थाखाय जोबोद मुलाम्फा गोनां जानो हागौ। बे बिलाइफोरा मुलियारि गुनफोरजों बुंफबनाय, गोजाम समनिफ्रायनो बाहाय जाबोदों। नोंथाङा बे बिलाइखौ गावनि आदारनि मोनसे बाहागो खालामनोबो नाजानांगोन।❐

भिक्कि कौशलनि 'छाभा' सावथुननि रिलिज अक्टखौ फोसावबाय

'बेड निउज' नि उनाव दाबावैसो भिक्कि कौशलआ गावनि फैगौ सावथुन 'छाभा' खौ लानानै खौराङाव थादों। थांनाय सानफोराव 'स्त्रि 2' जों लोगोसे सावथुननि टिजारखौबो दिन्थिनाय जादोंमोन। बेयाव भिक्कि कौशलखौ सासे दावहारुनि महराव नुनो मोन्दों। भिक्कि कौशलआ आथिखालाव गावनि मस्ट अपडेट सावथुन 'छाभा' जों नायगिरिफोरनि गेजेराव दोहौ सोमजिहोनो थाखाय साखा-फारा जादों। बलिउड स्टारनि फैगौ सावथुननि टिजारखौ दिन्थिनायजों लोगोसेनो मेकार्सफोरा भिक्कि कौशलनि अन्सायगिरिफोरखौ आरोबाव मोनसे सारप्राइज होदों। मेकार्सफोरा सावथुननि टिजारखौ दिन्थिनायजों लोगोसे सावथुननि रिलिज डेटखौबो फोसावबाय। बिथांमोनहा फोसावदोंदि, सोलिफु सावथुनआ बे बोसोरनि 6 डिसेम्बरआव रिलिज जागोन। फैनो गोनां पिरियड ड्रामा सावथुनआव भिक्कि कौशलखौ बिर जोहोनाव छञ्पति सम्भाजि महाराजनि फाव दिन्थिनाय नुनो मोनगोन। बे टिजारआ लन्च खालामजानायनि सिगां भिक्कि कौशलआ जोबोद सोमोनांथाव सावथुननि गिबि पस्टारखौ इनस्टाग्रामआव शेयार खालामदों। 'छाभा' सावथुनखौ लक्ष्मण उतेकरआ बिथोन होदों आरो बेखौ मैडाक पिल्मसनि गेजेरजों दिनेश बिजानआ बानायजों। टिजारआव भिक्कि कौशलखौ दावहारु जानानै हाजार-हाजार सान्थ्रिफोरजों दावहा नांनाय नुनो मोन्दों। भिक्कि कौशलखौ छत्रपति शिवाजि महाराजनि फिसाज्ला सम्भाजिनि आखुआव नुनो मोनगोन। सावथुनाव जेब्लानिफ्राय बिथांनि लुकआ नुजाथिदोंमोन, अब्लानिफ्रायनो अन्सायगिरिफोरा नायनो थाखाय जोबोर एक्साइटेड जादोंमोन। अदेबानि फावखुंगुरनि अन्सायगिरिफोरा सावथुननि टिजारखौ नुनानै जोबोर खुसि जादों। आथिखालाव भिक्कि कौशलनि टिजारखौ नायनानै अन्सायगिरिफोरा बिथांखौ जोबोर अन्सायदों।❐

ऋषभ शेट्टिआ 'कान्तारा' सावथुननि थाखाय बेस्ट एक्टर एवार्ड बान्था मोन्नो हादों

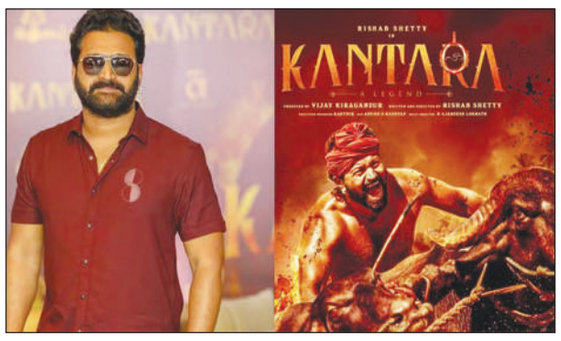

बोसोरफ्रोमनि बायदि बे बोसोरावबो 70थि नेसनेल फिल्म एवार्डखौ 16 आगस्ट, 2024 आव फोसावनाय जादोंमोन। अदेबानि कर्नाटकनि सावथुन कान्ताराआ बेस्ट एन्टारटेनिं सावथुन आरो बेस्ट फावखुंगुरनि ऐवार्डखौ गावनि मुं खालामदों। बेखौ मोनखांनायनि उनाव फावखुंगुर ऋषभ शेट्टिनि अन्सायगिरि आरो नख'रनि सुबुंनि गेजेराव रंजानायनि थासारिखौ नुनो मोन्दों। थांनाय सानफोरनिफ्रायनो सशेल मिडियाआव फावखुंगुरआ बयनिखुइबो गोबां हामलायथि मोनगासिनो दङ। बेनि गेजेरजों फावखुंगुरनि आंगो बिसिआ मोनसे भिडिअ शेयार खालामदोंमोन आरो बे भिडिअआव बिथांखौ आरति लाना बरायनायखौ नुनो मोन्दों। फावखुंगुर ऋषभ शेट्टिनि बिसि प्रगति शेट्टिआ सशेल मिडियाआव जोबोर एक्टिभ थायो। बिथाङा बे भिडिअखौ हर गेजेराव इनस्टाग्रामाव शेयार खालामदोंमोन। फिसायनि नेसनेल फिल्म एवार्ड देरहानो हानायनि उनाव बिसि प्रगतिआ जोबोर खुसि जादोंमोन आरो बिथाङा बेखौ जरखा नुथायाव सेलिब्रेट खालामदों। ऋषभनि कान्तारा सावथुन 2022 माइथायाव रिलिज जादोंमोन आरो बेनि पिक्बल कान्तारा चेप्टार-1 आ थाबैनो रिलिज जासिगोन। बे सावथुना पेन इन्डियाआव अन्सायगिरिफोर आरो क्रिटिक्सफोरजों जोबोर बाख्नाय जादोंमोन। बे सावथुनाव बिथाङा लिड रलआव फाव खालामनायजों लोगोसे बेखौ डायरेक्टबो खालामदोंमोन। बेस्ट एक्टरनि एवार्ड देरहानायनि उनाव फावखुंगुर ऋषभ शेट्टिआ जोबोर खुसि आरो बिथाङा गावनि खुसिखौ थांनाय सानफोराव सशेल मिडियाआवबो शेयार खालामदोंमोन। फावखुंगुरआ लिरदोंदि, आं कान्तारा सावथुननि थाखाय बे हादतरारि बान्थानि सन्मान मोन्नायजों थारैनो जोबोर खुसि। आं बे सावथुनआव बाहागो लानाय गासिबो फावगिरिफोर, तेक्निसियानफोर आरो स्पेशेल महरै हम्बले फिल्मसनि सुबुंफोरखौ गोसो गोर्बोनिफ्राय सावावखर बाउहरो।❐

मिरु मन्थ्रि जयशंकरआ कुवेत दावबायहैदों

कुवेत सिटि, 19 आगस्टः मिरुनि गुबुन हादरयारि मन्थ्रि एस जयशंकरआ रबिबारखालि कुवेतआव दावबायहैना राजथावनि कुवेत सिटिआव बैयावनि गोजौ थाखोनि दैदेनगिरिफोरजों लोगो हमो आरो बिथांमोनजों दरनै हादरनि सोमोन्दो आरो ओन्सोलनि थासारिनि सायाव गुवारै सावरायो। मन्थ्रि जशंकरआ सानसेनि हाबाफारिजों कुवेतआव दावबायहैदोंमोन। बे समाव बिथाङा कुवेतनि क्राउन प्रिन्स सबाह अल-कालेद अल-सबाहजोंबो सावरायदों। बे समाव बिथांमोनहा दरनै हादरनि सोमोन्दोखौ गोजौ थाखो फार्से लांनायनि गोनांथार आयदानि सायाव सावरायो। मन्थ्रि जयशंकरआ बे खौरांखौ एक्सआव पस्ट होनानै मिथिहोदों। मख'जाथावदि, इजराइल-गाजा दावहा जानायजों ओन्सोलाव जेंनाफोरा बांदों। भारतनि मन्थ्रिआ बुंदोंदि, भारत आरो कुवेतआ गोबां बोसोर सिगांनिफ्रायनो गोजाम लोगो आरो दरनै हादरनि मददआ थाद'नाय गैयै बांलांगासिनो दङ। क्राउन प्रिन्सआ भारतखौ मदद होनायनि थाखाय बुंनाय बाथ्राफोरा बरायना लाजाथाव। मानोना बिथाङा भारत-कुवेतनि सोमोन्दोखौ गोदान थाखोआव लांनायनि मिजिं फोरमायदों। बेराफार्से मन्थ्रि जयशंकरआ कुवेतनि गाहाइ मन्थ्रि चेक आहमद आब्दुल्लाह अल-आहमद अल-आबेर अल-सबाहजोंबो लोगो हमो। बिथाङा गाहाइ मन्थ्रि नरेन्द्र मदिनो गाहाम हामलायथिबो दैथायहरदों। मिरु मन्थ्रि एस जयशंकरआ फोरमायनाय बादिब्ला, बिथांमोनहा दरनै हादरनि गेजेराव रांखान्थियारि मददखौ आरोबाव बांहोनायनि थांखिखौ गनायथिज्लायो। जयशंकरआ कुवेतनि गुबुन हादरयारि मन्थ्रि आब्दुल्लाह आली याह्यजोंबो लोगो हमनानै दरनै हादरनि आयदाफोरनि सायाव सावरायो। भारत आरो कुवेतआ बे समाव राजखान्थि, फालांगि, इन्भेस्ट, सावस्त्रि, सोलोंथाय आरो सुबुंफोरनि गावजों-गाव लोगो हमनायाव मदद होज्लायो। एएनआइनि बादिब्ला, गुबुन हादरयारि मन्थ्रि जयशंकरआ कुवेतआव थानाय भारतयारि फोलेरनि सुबुंफोरजोंबो सावरायदों। मन्थ्रिआ भारत आरो कुवेतनि सोमोन्दोआव भारतीय फोलेरनि जाफुंसारनाय आरो बिहोमा होनायखौ बाख्नायदों। गुबुन हादरयारि मावख'आ बुंदोंदि, मन्थ्रि जयशंकरआ कुवेतआव भारतीय फोलेरनि गाहाइ सोद्रोमाफोरजों लोगो हमनायनि अनगायै गुबुन गुबुन प्रफेसनेल आरो हारियारि आफादफोरनि थान्दैफोरजोंबो लोगो हमदों। कुवेतआव थानाय भारतीय फोलेरनि सुबुंफोरा भारत-कुवेतनि गेजेराव दोंसे दालां जानानै दङ।❑

रासियानि कुर्स्कआव इउक्रेननि सान्थ्रि हाबहैनायनि जाहोनखौ हादतगिरि जेलेनस्कियाफोरमायदों

क्विभ, 19 आगस्ट : इउक्रेननि हादतगिरि भल'डिमिर जेलेनस्कियाबुंदोंदि, रासियानि कुर्स्क ओन्सोलाव इउक्रेन सान्थ्रिफोरनि हाबहैनाय थांखिया बेयाव मोनसे 'बफार जन' खालामनायनि, जाहाथे मस्क'खौ सिमना बारनानै आरो गाग्लोबनायनिफ्राय होबथानो हायो। जेलेनस्कियाकुर्स्क ओन्सोलाव 6 आगस्टखालि जागायनाय बे मख'जाथाव अपारेशननि थांखिखौ गिबि खेब रोखा खालामदों। सिगांआव बिथाङा बुंदोंमोनदि, अपारेशननि थांखिया सिमनाजों नांजाबनाय सुमि ओन्सोलाव सुबुंफोरखौ रासियानिफ्राय लान्थ्रियै गुलि गावहरनाय, बमा हरनायनिफ्राय रैखा खालामनाय। हादतगिरि जेलेनस्कियाबुंबावदों, आथिखालाव रैखाथि अभियानफोरनि गेजेराव गाहाइया जादों जेसेबां हागौ रासियानि दावहा नांनाय गोहोखौ सिलिंखार खालामनाय आरो गोख्रों फिन्नाय होनाय। बेयाव कुर्स्क ओन्सोलनि गावसिनि अपारेशनाबो दंफायो, जायनि थांखिया गाग्लोबग्रानि ओन्सोलाव मोनसे बफार जन खालामनाय। बिबानगिरिफोरनि बायदिब्ला, इउक्रेनआ 6 आगस्टखालि जागायनाय अपारेशननि गेजेरजों सिमना बारनानै गाग्लोबनायखौ गोख्रों खालामनानै थांनाय दालांखौ सिलिंखार खालामदोंमोन आरो बेनि साखाथियाव थानाय दालांआवबो गाग्लोबदोंमोन, जायजों रासिया जगायनाय होनाय सुबिधायाव हेंथा गोग्लैदोंमोन। इउक्रेननि अख्रांमा सान्थ्रिनि गाहाइ लेफ्टिनेन्ट जेनेरेल मायकला अलेश्चुआ शुक्रबारआव मोनसे उरांजों गाग्लोबनाय भिडिअ फोसावदोंमोन, जेराव दालांआ मोन्नै बाहागोयाव बायना थानायखौ नुनो मोन्दोंमोन। अलेशचुक आरो रासियानि रेजिनेल एलेक्सि स्मिरनभनि बायदिब्ला सान 2 निबो खमसिन समाव इउक्रेन सान्थ्रिफोरा रासियाआव गुबुन गंसे दालांआव गाग्लोबदों।❑

आमेरिका आरो खोला करियानि जुथाय मिलिटारि एक्सरसाइजआ जागायबाय

सिउल, 19 आगस्टः आमेरिका आरो खोला करियानि रौनियाफोरा एटम हाथियार गोनां सा-करियानि हेंथायै गावसोरनि सरासनस्रा रैखाथि गोहोखौ बांहोनो थाखाय समबाराव मोनसे गिदिर रौनिया ड्रिल जागायदों। बेखौ नोजोर होनानै, सा-करियाया फिन खेबसेबाव मोन्नै लोगोफोरखौ दाय होदों, जायखौ बिसोरो गाग्लोबनायनि थियारिफोरनि बाहागो महरै रिहार्सल खालामगासिनो दङ। करियान पेनिनसुलायाव बांलांनाय जेंनानि गेजेराव बोसोरारि गोलोम बोथोरनि ड्रिलफोरा जागासिनो दं। सा-करियानि हाथियार दिन्थिफुंनायनि फिन्नाय महरै, आमेरिका-खोला करियाया जेज-फर-ताइसानि सारियाव जथाय रौनिया अभ्यासखौ गोख्रोंसिन खालामदों। सा-करियानि बायजो हायुंआरि मन्थ्रि बिफानआ मोनसे बिबुंथि फोसावनायनि माखासे घन्टानि उनाव बे हाबाफारिया जागायजेन्दों। बिबुंथियाव सा-करियाया फिन बुंफिनदोंदि, बेफोरबायदि हाबाफारिया गाग्लोबनायनि थाखाय थुलुंगाहोग्रा सोलो। जुथाइ राइज्यो आमेरिका आरो खोला करियाया गावसोरनि जथाय अभ्यासखौ रैखाथियारि आखुनि महरै बरनायदों आरो मोन्नैबो हादोरा सा-करियानिफ्राय जाखांफुनाय खैफोदफोरजों जुजिनो थाखाय बावैसोनि बोसोरफोराव गावसोरनि फोरोंथायखौ फेहेरदों आरो जौगाहोदों। आमेरिका आरो खोला करियानि रौनियाफोरा सा-करियानि बायजोआरि मन्थ्रि बिफाननि बिबुंथिखौ हरखाबै फिन्नाय होआखैमोन। 11 सानि 'उल्ची फ्रीडम शील्ड अभ्यास' आ 29 आगस्तसिम सोलिगोन। 'कम्प्युटार-सिमुलेटेड वार गेम्स' आरो 'लाइव-फायर' अभ्यासजों लोगोसे 40 नि बांसिन रोखोमनि अभ्यासफोर खुंनाय जागोन। फ्राय 19,000 खोला करियानि रौनिया हान्जानि मावथिफोरा ड्रिलआव बाहागो लागोन, नाथाय आमेरिकाया ड्रिलफोराव बाहागो लानाय गावनि रौनियाफोरनि अनजिमाखौ रोखा खालामाखै। बिनि सिगाङाव, आमेरिका आरो खोला करियाया जथाइ परमाणु डिटेरेन्स गाइडलाइनआव सागान होदोंमोन। बेखौ सा करियानिफ्राय बांलांनाय परमाणु खैफोदनि समाव होबथानायखौ आरोबाव गोख्रों खालामनो थाखाय मोनसे गोनांथार आरो गुदि आगान महरै बरनायनाय जादोंमोन। आमेरिकानि हादरगिरि ज' बाइडेन आरो खोला करियानि हादरगिरि युन सुक येअलआ बेखौ जोबोद गिदिर दावगानाय बुंदोंमोन। बेखौबो मिबथिनाया गोनांदि खोला करियाहा जेबो परमाणु हाथियार गैया।❑

कैबर पख्तुनख्वाआव उतखारि गाग्लोबनायजों सासे थाना बिबानगिरि आरो सासे पुलिसनि जिउ गोमादों

फेसाबर, 19 आगस्टः सा-सोनाब पाकिस्तानआव थानाय गंसे पुलिस थानायाव उतखारिफोरा गाग्लोबदों, जेराव सासे थाना बिबानगिरिजों लोगोसे सानै पुलिस मावफारियाफोरनि जिउ गोमायो। पुलिसआ मिथिहोदोंदि, गोख्रों हाथियार लानानै फैनाय उतखारिफोरा कैबर पख्तुनख्वा राइज्योनि उतखारिनि गोहोम गोनां लाक्किमरबहत जिल्लानि बरगाइ पुलिस थानायाव रबिबार हरआव गाग्लोबदों। बे गाग्लोबनायाव सासे पुलिस मावफारियाआ जायगायावनो जिउ गोमायो आरो थाना बिबानगिरिआ देहा फाहामसालिआव जिउ गोमायो। गुलि गावज्लायनाय समाव थाना बिबानगिरिआ गोबां गुलि नांजादोंमोन। थानायाव गाग्लोबग्रा उतखारिफोरा गाग्लोबनायनि सिगां पुलिस थानानि साखाथियावनो थानाय गंसे न'आव थाखोमानानै थादोंमोन होन्ना पुलिसआ खौरां होदों। बेनि अनगायै सा-सोनाब पाकिस्तानआवनो रबिबारखालि गुबुन मोनसे उतखारि गाग्लोबनायाव सानै जवानफोरनि जिउ गोमायो आरो गुबुन सा 3 आ जोखोम जायो। उतखारिफोरा फ्रन्टियार कनस्टेबुलारिनि गारिखौ थांखिनानै गाग्लोबदोंमोन। पुलिसआ मिथिहोनाय बादिब्ला, कैबर पख्तुनख्वा राइज्योनि देरा इस्माइल खान जिल्लानि माद्दि ओन्सोलाव रैखाथि हान्जानि गारिखौ नेना थानानै गाग्लोबो। बेयाव जोखोम जानाय जवानफोरखौ देहा फाहामसालिआव थिसन्नाय जायो। मख'जाथावदि, बावैसो सिगां कैबर पख्तुनख्वा राइज्योआवनो रैखाथि हान्जा आरो उतखारिफोरनि गेजेराव गुलि गावज्लायनायाव टिटिपिनि सा 7 उतखारिफोरा थैदोंमोन। सान्थ्रिनि मिडिया ब्रान्स इन्टार सार्भिसेस पाब्लिक रिलेसन्सआ मोनसे फिन्नायाव बुंदोंमोनदि, कुरराम जिल्लायाव उतखारिफोरनि थाफैनाय स्रोद खौरांखौ बिथा खालामनानै सान्थ्रि हान्जाया अपारेसन खालामदोंमोन। बे अपारेसनआव सा 7 उतखारिफोरखौ जिउ फोजोबनो हायो आरो गुबुन सा 5 आ जोखोम जादोंमोन। लोगोसेनो सान्थ्रि हान्जाया उतखारिफोरनि केम्पखौबो संदान्नो हानानै बेनिफ्राय गोबां हाथियार, बमा आरो गुलि-बारुदफोरखौ बोखांदोंमोन।❑

रासिया आरो आमेरिकानि उरां जाहाजआ सिरियानिफ्राय खुनुरुखुमै रैखा मोन्दों

दामास्कास, 19 आगस्टः सिरियाआव आमेरिकानि दैदेन्नाय जुथाय दोलोनि गंसे जेट उरां जाहाजआ रासियानि इरां जाहाजनि खाथिथाराव सौफैयो। रासियानि सालायग्रा दोलोआ गावसोरनि कौशलखौ दिन्थियो आरो उरां जाहाजपोरनि सौग्रावनायखौ होबथायो। बे जाथाया सिरियानि हम्स ओन्सोलनि। थांनाय रबिबारखालि हम्स ओन्सोलाव रासियानि गंसे नोजोर लाखिग्रा उरां जाहाजआ बिरगासिनो दङमोन। बे समाव हरखाबै आमेरिकानि दैदेन्नाय जुथाय दोलोनि गंसे दावहारु बम गावग्रा जेटआ गिख्रंथावै जोबोद खाथियाव सौफैयो। रासियानि सरकारि खौरां एजेन्सि टासआ सिरियाआव थिसनजानाय रासियानि सासे सान्थ्रियारि बिबानगिरिनि गथायनाय खौरांजों बेनि खौरांखौ शेयार खालामो। सुलुंनि बादिब्ला, जुथाय दोलोनि गंसे एफ/ए-18 दावहारु बम गावग्रा उरां जाहाजआ रासियानि एयारस्पेस हान्जाफोरनि एएन-30 उरां जाहाजआ गिख्रंथावै खाथियाव फैयो। रासियानि सालायग्रा दोलोआ गोख्रों आखु दिन्थिनानै सौग्रावनायखौ होबथानो थाखाय गोनांथि जानाय बायदि राहा लादों। सुलुंनि बादिब्ला, बे जाथाया हम्सनि अल-तनक ओन्सोलनि जादों। बेराफार्से आमेरिकानि रैखाथि बिफानआ बेनि सायाव जेबो फिन्नाय होयाखै। सुलुङाव फोरमायनाय बादिब्ला, जर्डाननि सिमना बारनाय सिरियानि अल-तनक ओन्सोलाव जुथाय राइज्यो आमेरिकानि गंसे सान्थ्रियारि गाथोन दङ। आमेरिकानि सिरिआव सा 900 आरो न'सुंसे हादर इराकआव सा 2500 सान्थ्रिफोर थिसन्दों। आमेरिकानि सान्थ्रिफोरा जायगानि हान्जाफोरनो बोसोन होनो आरो हेफाजाब होनायनि मिसनआव दङ। बिसोरखौ थिसन्नायनि थांखिआ इस्लामिक स्टेटनि बिग्रायनायखौ होबतानाय। थांनाय 2014 आव दरनै हादरपोरनि गिदिर बाहागोआव इस्लामिक स्टेटआ दखल कालामनानै लादोंमोन होन्ना सुलुङाव फोरमायदों।❑

खोला चीन लैथोयाव फिलिपाइन्स आरो चीना जाहाजनि गेजेराव सौग्रावलायदों

बेइजिं, 19 आगस्टः खोला चीन लैथोआव चीन आरो फिलिपाइन्सनि गेजेराव जेंना गोनां थासारि सोमजियो। बेनि गेजेरजों चीनआ फिलिपाइन्सनि सायाव गिदिर दाय जाबसिन्नानै बुङेदि, फिलिपाइन्सआ गोसो जानानै खोला चीन लैथोआव गंसे चीननि जाहाजजों सौग्रावदों। समबारखालि फोसावनाय बिबुंथिनि बादिब्ला, चीनआ बुङोदि, फिलिपाइन्सआ गले-गले बिसोरनि सांग्रांथि होनायखौ नेवसिगारदों। चीन कस्ट गार्डनि ससेल मिडियाआव पस्ट खालामनाय जाथायनि मोनसे फिसा भिडिअनि बादिब्ला, दरनै हादरफोरनि जाहाजफोरनि गेजेराव सौग्रावनाया समबारखालि फुंनि 3.24 रिंगायाव जादों। बेराफार्से बे जाथायनि सायाव फिलिपाइन्सनि रैखाथि परिषदनि बुंथिगिरि जनाथन मलायाआ बिबुंथि फोसावनानै बुंदोंदि, खोला चीन लैथोमायाव गावनि बिबानगिरिफोरखौ रैखा खालामनो थाखाय मनीला (फिलिपाइन्सनि राजथावनि) नि नायबिजिरनाया थुनज्लायनाय नङा। चीननि कस्ट गार्डनि बुंथिगिरि गान युनि बादिब्ला, समबारखालि फिलिपाइन्सनि गंनै बोरि रैखाथि जाहाजपोरा गनायथि गैयालासे सबिना सलनि खाथियाव थानाय दैयाव आइन बेरेखायै हाबफैखोमायो। बिथाङा बुंदों, जोंनि जवानफोरा बिसोरनि हेंथा जाहाजखौ होबथानायनि सांग्रांथि होदोंमोन। गानआ फिलिपाइन्सआ जोंखौ खनले-खनले थुनज्लायनानै जेंना सोमजिहोदों। चीन आरो फिलिपाइन्सनि गेजेराव अरायथा नङै राहाखौ सिफायदों। बेराफार्से चीननि कस्ट गार्डआ बुंदोंदि, बिसोर बे जाथायखौ लानानै आइन बादियै फिलिपाइन्सनि जाहाजफोरनि हेंथायै होबथानायनि राहा खालामदों। लोगोसे फिलिपाइन्सनि नेमकान्थि सिफायनाय आरो थुनज्लायनाय आखुखौ थाबैनो होबथानायखौ लानानै फिथाइखौ भुगिनांनायनि सांग्रांथि होदों।❑

इमरान खाननि बिसि बुसरानि हमदांनो हानाय गोहोनि सायाव रोखा खालामदों

इस्लामाबाद, 19 आगस्टः पाकिस्ताननि संगालि एजेन्सि आइएसआइनि बारग' गाहाइ फेज हामिद आरो इमरान खाननि गेजेराव थानाय गोख्रों सोमोन्दोनि सायाव मोनसे गिदिर बाथ्राया सोराङाव फैदों। दा एक्सप्रेस ट्रिबुननि बादिब्ला, फेज हामिदआ बुसरा बेबिनि गेजेरजों इमरान खानजों सोमोन्दोआव दङमोन। मख'जाथावदि, माखासे सान सिगां पाकिस्तान सान्थ्रिआ फेज हामिदखौ घुष लानायनि केसआव हमदों। फेजनि हेंथायै कर्ट मार्सेलनि नायबिजिरनायाबो सोलिगासिनो दङ। दा एक्सप्रेस ट्रिबुनआव बुंनाय बादिब्ला, हामिदआ बुसरा बेबिनो खौरांफोरखौ मिथिहोयोमोन। बेफोर खौरांखौ बुसरा बेबिआ इमरान खाननो दैथाय हरोमोन। लोगोसेनो बुसराआ इमराननो बेफोर खौरांफोरखौ गावनि हमदांनो हानाय गोहोजों मोन्दों होन्ना मिथिहोयोमोन। बेफोर खौराङा नंगुबै फोरमान जानायाव इमरान खानआ बुसरा बेबिनि हमदांनो हानाय गोहोफोरनि सायाव फोथायनाया बांसिन जायो। फेज हामिद आरो इमरान खाननि सोमोन्दोआ गंसे आइफननि गेजेरजों सोराङाव फैदों। बे आइफनखौ सकवालआव मोन्दोंमोन। बेराफार्से बे केसआव इमरान खाननि बिसि बुसरा बेबिआ बिबानगिरिफोरखौ मदद होनो हागौ होन्नानै हमदांनाय जादों। बुसराआ रैखाथिनि बदलै साखि गसंनो हागौ होन्नानैबो हमदांना लानाय जादों। बेराफार्सेथिं जोबथेसालिआव जोबजानाय इमरान खानआ बारग' जेनेरेल फेज हामिदनि हमजानायखौ गिनाय मोनाखै होन्नानै बुंदों। मख'जाथावदि, थांनाय 12 आगस्टआव पाकिस्तान सान्थ्रिआ बारग' जेनेरेल हामिदखौ 2022 नि डिसेम्बरआव गावनि आजिरा मोन्नायनि उनाव सान्थ्रिनि बिथोनमाखौ सिमफायनाय एबा आइन बेरेखा मावनाय केसआव हमदों मोन्नानै मिथिहोदों। बिथांनि सायाव कर्ट मार्सेलनि हाबाफारिआ सोलिगासिनो दङ होन्नानैबो मिथिहोनाय जादों।❑

निरज चप्राआ जोखोमनि जाउनावबो डाइमन्ड लीगआव बाहागो लानो जान्जि खाफ्रादों

गोदान दिल्ली, 19 आगस्ट: लान्थ्रियै खेबनै अलिम्पिकआव मेडेल देरहानाय भारतनि स्टार जेभलिन खुबैग्रा निरज चप्राआ पेरिस अलिम्पिकनि उनावनो डाइमन्ड लीगनि थाखाय फिन जान्जि खाफ्रादों। निरजआ पेरिस अलिम्पिकआव जोखोमनि जाउनाव मिजिंथि बादि दिन्थिफुंनो हायाखै। जाउनाव टकिय अलिम्पिकआव गावनि सनानि मेडेल देरहानायखौ रैखाथि होनायाव फेलें जादों। बे समाव पाकिस्ताननि अर्शद नदीमआ अलिम्पिक रेकर्ड 92.97 मिटार जान्थायजों सनानि मेडेल देरहादों। बे मेडेलजोंनो नदीमआ सिंगेल इभेन्टआव पाकिस्ताननि थाखाय सनानि मेडेल देरहानाय गिबि गेलेगिरि जानो हादों। इयुननि समाव 90 मिटार जान्थाय खुबैगोननि सोंथिआव निरजआ बे जान्थायसिम सौहैनायखौ इसोरनि आखाइयाव दङहोन्नानै फोरमायो। सिगां फार्से बिथाङा सोलिफु समाव गावनि मोजां थियारि खालामनायखौ फोरमायनानै उननि समाव बे थांखिखौ मोन्नो नाजागोननि फोथायथि होयो। मख'नो गोनांदि, निरजआ सिगां समावबो 90 मिटार जान्थाय खुबैनो नाजागोननि सायाव फोथायथि होदोंब्लाबो थांखिसिम सौहैनायाव पेरिसआव फेलें जाहैदों। नाथाय बे खेबआव निरजआ जानो गोनां खेबनै एबा खेबथाम इभेन्टआव 100 जौखोन्दो नाजाथाबनायजों गावनि लोरबांथिफोरखौ सुद्रायनो नाजागोनखौ फोरमायो। मख'नो गोनांदि, निरजआ गोलाव समनिफ्रायनो सिन्त्रि साखांनाय जेंनायाव गोग्लैनानै दङ। नाथाय बेबादि थासारियावबो डाइमन्ड लीग मीटआव बिथाङा बाहागो लानो जान्जि खाफ्रादों। फैगौ 22 जुलाइखालि जानो गोनां डाइमन्ड लीगआव बाहागो लानायनि उनाव ब्रुसेल्सआव 13-14 सेप्तेम्बरखालि डाइमन्ड लीगनि फाइनालाव बाहागो लानायनि उनाव निरजआ गावनि बे जेंनाखौ फाहामथाय लागोन। थांनाय 8 आगस्टखालि अलिम्पिक फाइनाल गेलेनायनि उनाव सुइजारलेन्डसिम दावबायनाय निरजआ गावनि प्रेक्टिसखौ सोलिफु समाव मोजाङै लाखिनानै दङ। बिथाङा जोखोमनि जाउनावबो जानो गोनां इभेन्टफोराव गावनि आबुं फीटजों दिन्थिफुंनो नाजागोन। बे समाव निरजआ पेरिसआव गावनि गोख्रैथिआव समान्थायाव थानो हानायखौ फोरमायदों। नाथाय बे समाव लाइनआव फारि गोरोबथि खालामनो हायैखौ फोरमायदों। मख'नो गोनांदि, भारतआ पेरिस अलिम्पिकआव गं 5 ब्रन्ज आरो गंसे सिलभारजों मेडेल देरहानाय फारिआव 71 थि मासिआवसो थानो हादोंमोन।❑

इउरपआव फुटबलनि गोदान सिजनआ जागायबाय

माद्रिद, 19 आगस्ट: इउरपनि फुटबल गेलेगिरिफोरनि गेजेराव जारिमिनारि महरै गोलावसिन फुटबल सिजनआ थांनाय 20 जुलाइनिफ्रायनो जागासिनो दङ। बे टुर्नामेन्टआ थांनाय 20 जुलाइनिफ्राय आमेरिकायाव क्लाबफोरनि गेजेराव फ्री सिजननि लोगोयारि मेचजों जागायजेन्दों। इंलेन्डनि प्रिमियार लीगजों लोगोसे गोबां हादरफोरनि नख'रारि फुटबल सिजनआबो जागायबाय। जेराव बे सिजनआ 2025 नि 13 जुलाइआव जानो गोनां फिफा क्लाब वर्ल्ड कापनि फाइनाल मेचजों थुंगेगोन। बेनि ओंथिया बेनोदि, प्रिमियार लीगनि डिपेन्डिं सेम्पियन मन्चेस्टार सिटिआ जुदि सिजननि मोनफ्रोम टुर्नामेन्टनि फाइनालाव सौहैयोब्ला हान्जानि स्टार फरवार्ड गेलेगिरि एर्लिं हालेन्डआ फैगौ 354 सानसिम फोथारआव थानांगोन। बिथाङा हान्जानि थाखाय गावनि सिजनखौ आमेरिकायाव सेल्टिक क्लाबनि हेंथायै लोगोयारि मेच गेलेनायजों जागायगोन। बेनि उनाव बिथाङा मन्चेस्टार इउनाइटेडनि हेंथायै कमिउनिटि शील्डनि खेबसेल' मेच गेलेगोन आरो सोलिफु समाव बिथाङा प्रिमियार लीगआव हान्जाजों दंफायो। बे सिजनआव बिथाङा हान्जानि थाखाय सेम्पियन्स लीग एफए काप, इएफएल काप आरो क्लाब वर्ल्ड कापआव बाहागो लागोन। थामहिनबा बिथाङा हान्जानि थाखाय खेब 15 मेचआव बाहागो जानो हागौ। जानो गोनां प्रिमियार लीगआव हालेननि हान्जाया खमैबो खेब 38 मेच गेलेगोन। बेबादिनो स्पेनिश लीग ला लीगायाव रिएल माद्रिदनि थाखाय किलियन एम्बाप्पे आरो बिथांनि लोगो जुड बेलिंघमआबो बाहागोआव थागोन। मन्चेस्टार सिटि क्लाबआव हालेन्डआ बारग' लोगो गेलेगिरि आरो आर्जेन्टिनानि फरवार्ड जुलियान अल्भारेजनि थाखाय सिडिउल्डआ मुखुब जानानै फैदों। मानोना बिथाङा बावैसो आर्जेन्टिनानि थाखाय कपा आमेरिकायाव खेब 5 मेचआव ओंखारदों। बेनि उनाव बिथाङा अलिम्पिकआव आर्जेन्टिनानि थाखाय गेलेखांनायनि उनाव ला लीगायाव एटिलेटिक' माद्रिदआव गेलेगोन। जानो गोनां सिजनआ गोबाव समनि गेजेराव जोबहैगोन। जायनि फारिआव मसलान सेम्पियन्स लीगआव हान्जाफोरनि अन्जिमाया मोन 34 निफ्राय बारायनानै मोन 36 जाफैदों। गासै बे लीगआव खेब 125 मेच जाबोदोंमोन। नाथाय बे खेबनि सिजनआव खेब 189 जाहैगोन। फिफा क्लाब वर्ल्ड कापआवबो हान्जाफोरनि अन्जिमाया बारायनानै मोन 32 जाहैबाय। जाउनाव मेचनि अन्जिमायाबो खेब 7 बारायनानै खेब 63 सिम जासिगोन। फिफा वर्ल्ड कापनि थांनाय सिजनआ 12-22 डिसेम्बरनि गेजेराव खुंजादोंमोन। नाथाय बे खेबआव 2025 आव 15 जुननिफ्राय 13 जुलाइसिम सोलिगोन।❑

सुमित आरो भाग्यश्रीजों दैदेन जानो गोनां भारतीय पेरालिम्पिक हान्जानिफ्राय गोबां मेडेलनि मिजिंथि लादों

गोदान दिल्ली, 19 आगस्ट: भाग्यश्री यादब आरो सुमित अन्तिलआ पेरिस पेरालिम्पिक गेम्सआव भारतनि प्लेग बियारार महरै बेखेवजेन्नाय सानखालि सा 84 सोद्रोमानि भारतीय हान्जाखौ दैदेनगोन। भारतआ पेरिस पेरालिम्किआव जारिमिन महरै देरसिन हान्जा दैथायहरनो थिरांथा लादों। बेनि सिगां टकिय पेरालिम्पिकआव भारतआ सा 54 पेरा एथलीटफोरखौ दैथायहरदोंमोन। पेरिस पेरालिम्पिकआ फैगौ 28 आगस्टनिफ्राय जागायगोन। महारास्ट्रनि भाग्यश्रीआ हारिमायारि थाखोआव गिबियै मावख'यारि महरै बाहागो लादों। 2022 नि एसियान गेम्सआव बिथाङा जेभलिन खुबैनायनि एफ-34 इभेन्टआव सिलभार मेडेल देरहादोंमोन आरो टकिय पेरालिम्पिकआव 7 थि मासिआवसो जायगा आवग्रिदोंमोन। 2017 आव हारिमायारि थाखोआव आगान होजेन्नाय भाग्यश्रीआ पारियै गुबुन गुबुन इभेन्टफोराव गावखौ जर'खायै सिनायथिदोंमोन। गावनि केरियारआव बिथाङा फेजा वर्ल्ड काप आरो वर्ल्ड पेरा एथलेटिक्स गेम्सआवबो मेडेल देरहाखांबाय। गुबुन फार्से जेभलिन गेलेगिरि सुमितआ एफ-64 केटेगरिआव बारग' वर्ल्ड रेकर्ड हल्डार महरै बाहागो लागोन। टकिय पेरालिम्पिकआव बिथाङा 68.55 मिटारजों वर्ल्ड रेकर्ड थिसन्नानै सनानि मेडेल देरहादोंमोन। सुमितआ 2023 वर्ल्ड पेरा-एथलेटिक्स सेम्पियनसिपआव सना आरो 2022 नि एसियान गेम्सआव 73.29 मिटार जान्थायजों गोदान वर्ल्ड रेकर्ड थिसन्दोंमोन। बे खेबआव भारतआ मोनथाम गोदान इभेन्टआव बाहागो लागोन। जायनि फारिआव पेरा साइक्लिं, पेरा रइं आरो ब्लाइन्ड जुड'आ दङ। बेखौ लाफानानै भारतनि हान्जाया मोन 12 गेलेमुफोराव सेलेन्ज लाखिगोन। टकिय पेरालिम्पिकनि रुजुनायाव आइजो पेरा गेलेगिरिफोरनि अन्जिमाया बे खेबआव फाननै सौहैगोन। थांनाय खेबआव सा 14 आइजो गेलेगिरिफोराल' टकियसिम सौहैदोंमोन। नाथाय बे खेबआव सा 32 पेरा एथलीटफोरा सेलेन्जआव ओंखारगोन। भारतनि हान्जाया टकिय पेरालिम्पिकआव गासै गं 19 मेडेल देरहादोंमोन। जेराव बे खेबआव गं 25 मेडेलखौ देरहानो नाजागोन।❑

भिनेश फगातनि राङारि बान्थानि सायाव फिसाइ समभीरआ रोखा खालामदों

गोदान दिल्ली, 19 आगस्ट: भारतनि मुंदांखा आइजो रेसलार भिनेश फगातआ पेरिसनिफ्राय हादरसिम गिदिंबोफिन्नायनि उनाव बिथांखौ सेम्पियन महरै बरायनाय जादों। भिनेशआ पेरिसआव मोनबो मेडेल देरहानो हायाखैब्लाबो भारतीय अन्सायगिरिफोरनि गोसोखौ देरहानो हादों। बिथाङा अलिम्पिकआव 50 कि:ग्रा: लिरथायारि केटेगरिनि फाइनालाव सौहैदोंब्लाबो 100 ग्राम लिरथाय बांनायनि जाउनाव डिसक्वालिफाइ खालामजादों। बेनि उनाव भिनेशआ सिलभार मेडेलनि थाखाय आर'ज गाबदोंब्लाबो जोबथायाव नेवसिजादों। सोलिफु समाव भिनेश फगातनि राङारि बान्था मोन्नायनि सायाव मोनसे भिडिअ पस्टआ भाइरेल जागासिनो दङ। जेराव बे भिडिअआव गुबुन गुबुन फसंथान आरो कम्पानीनिफ्राय भिनेशनि 16 कौटि राङारि बान्था मोन्नाय खौराङा बेरखांदों। नाथाय बेनि सायाव भिनेशनि फिसाइ समभीर राठीआ रोखा फोरमायना होदों। बिथाङा फोरमायनाय बादिब्ला, भाइरेल जानाय पस्टनि स्क्रीनशट शेयारआ भिनेशनि सायाव नंखाय खौरां फोसावदों। फिसाइआ रोखा फोरमायनाय बादिब्ला, भिनेशआ दासिमावबो मोनबो फसंथाननिफ्राय राङारि बान्था मोनाखै। जाउनाव भिनेशनि जानानै नंखायै भाइरेल खालामनायखौ बन्द खालामनो खावलायदों। राठीआ पस्टनि गेजेरजों नंखाय खौरां फोसावनायनिफ्राय गावसोरनि खहा जागोनखौ फोरमायो। लोगोसे बेनिफ्राय समाजआव गाज्रि गोहोम गोग्लैगोननि सांग्रांथि होदों। पेरिस अलिम्पिकआव लिरथायनि थाखाय डिसक्वालिफाइ जानाय भिनेश फगातनि सायाव थांनाय माखासे सानफोरनि सिगां भाइरेल जानाय खौरांफोरनि बादिब्ला, लिरथायखौ खमायनो थाखाय भिनेशआ हानायमानि हरसेनि गेजेरावनो समान्थायाव लाबोनो नाजादोंमोन। जायनि थाखाय बिथाङा खानाय सिन्नायजों लोगोसे एक्सारसाइज आरो थै बायदिखौ गगार होदोंमोन।❑

आइजोफोरनि आन्डार-19 वर्ल्ड कापआव भारतआ श्रीलंका आरो वेस्ट इन्डिजजों जायगा मोन्दों

गोदान दिल्ली, 19 आगस्ट: भारतनि आन्डार-19 आइजोफोरनि क्रिकेट हान्जाया जानो गोनां आन्डार-19 वर्ल्ड कापनि थाखाय जान्जि खाफ्राबाय। हारिमायारि क्रिकेट काउन्सिलआ जानो गोनां बे वर्ल्ड कापनि फारिलाइखौबो फोसावनानै होबाय। डिफेन्डिं सेम्पियन भारतनि हान्जाजों ग्रुपआव श्रीलंका, वेस्ट इन्डिज आरो बान्जायगिरि मालएसियाआ जायगा मोन्दों। बे कापआ मालएसियानि मोनब्रै स्टेडियामआव खुंजागोन। जेराव हान्जाफोरा खेब 41 मेचआव सेलेन्ज होज्लायगोन। बे टुर्नामेन्टनि नैथि सिजनआ 2025 नि 18 जानुवारिनिफ्राय जागायगोन। थांनाय खेबनि बादिनो बे खेबआवबो मोन 16 हान्जाफोरा बाहागो लागोन। जेराव फाइनाल मेचआ 2 फेब्रुवारिआव जाहैगोन। सेलान्गरनि बायुमास अभाल फोथारआव ग्रु-एनि गासैबो मेचआ खुंजागोन। ग्रुप-एआवनो जायगा मोन्नाय भारतीय हान्जाया बे फोथारआव फाइनालसिम सौहैयोब्ला सिगांग्रो मुलाम्फा मोन्नाय बादि जागोन। डाट'आव लुनाय डाक्टार हरिजित सिंह जहार क्रिकेट एकाडेमिनि स्टेडियामआव ग्रुप-बिनि गासैबो मेचआ खुंजागोन। साराभाकनि बरनिय क्रिकेट ग्राउन्डआव ग्रुप-सि आरो सेलान्गरनि मेचफोरा इउकेएम भिएसडि अभाल स्टेडियामआव ग्रुप-बिनि गासैबो मेचआ खुंजागोन। जुनियरनिफ्राय लानानै सिनियर लेभेलसिम सामआ हान्जाआ गिबि खेब वर्ल्ड कापआव बाहागो लागोन महरै ग्रुप-सिआव निउजिलेन्ड खोला आफ्रिका आरो आफ्रिकान क्वालिफायार हान्जाजों लाखिजादों। ग्रुप-एआव जायगा मोन्नाय मालएसियानि थाखायबो बेनो आन्डार-19 वर्ल्ड कापनि गिबि मेच जागोन। ग्रुप-बिआव थांनाय खेबआव रानार्सआप जानाय हान्जा इंलेन्ड, पाकिस्तान, आयारलेन्ड आरो आफ्रिकाआ जायगा मोन्दों। ग्रुप-डिनि फारिआव अस्ट्रेलिया, बांलादेश, स्कटलेन्ड आरो एसिया क्वालिफायारनि हान्जाया थागोन। गासै मोन 16 हान्जाफोरनि गेजेराव खेब 16 वार्मआप मेचआ 13 जानुवारिनिफ्राय जागायगोन आरो बेयो 16 जानुवारिसिम सोलिनायनि उनाव 17 जानुवारिखालि ब्रेक थागोन। बेनि उनाव 10 जानुवारिखालि अपेनिं सानआवनो खेब 6 मेच जागोन। नाथाय भारतनि हान्जाया 19 जानुवारि खालिसो खोला आफ्रिकानि हेंथायै गिबि मेच गेलेगोन। सुपार-6 स्टेजनि मेचआ 25 जानुवारिनिफ्राय जागायगोन। बेयाव मोननै ग्रुपआव गासै मोन 12 हान्जाफोर थागोन। जेराव मोनफ्रोम ग्रुपनिफ्राय 2-2 टप हान्जाफोरनि गेजेराव 30 आरो 31 जानुवारिआव खेबनै सेमिफाइनाल गेलेगोन। बेनि गेजेरजोंनो आद्रा थाहैनाय मोननै हान्जानि गेजेराव 2 फेब्रुवारिआव फाइनाल जाहैगोन।❑

भारतीय पेरा कमिटिनि आफादगिरि देबेन्द्रआ प्रमदनि बाहागो गैयाब्लाबो भारतीय हान्जानि सायाव फोथायनाय लाखिदों

गोदान दिल्ली, 19 आगस्ट: पेरिस पेरालिम्पिकआ फैगौ 28 आगस्टनिफ्राय जागायनानै 8 सेप्तेम्बरसिम फ्रान्सनि राजथावनि पेरिसआव खुंजागोन। भारतआ बे खेबआव सा 84 गेलेगिरिफोरनि हान्जाखौ दैथायहरगोन। जेराव बिथांमोनहा मोन 12 गुबुन गुबुन गेलेमुफोरनि इभेन्टफोराव सेलेन्ज लाखिगोन। बे समाव भारतीय पेरालिम्पिक कमिटिनि आफादगिरि देबेन्द्र झाझरियाआ भारतीय हान्जानिफ्राय खमैब्लाबो गं 25 मेडेल देरहागोननि फोथायनाय लाखिदों। स्टार बेडमिन्टन गेलेगिरि प्रमद भागतआ बावैसो डपिंनि नेमखान्थिखौ सिफायनायनि जाउनाव भारतीय हान्जानिफ्राय जानगारआव थानांबाय। टकिय पेरालिम्पिकनि गल्ड मेडेलिस्ट भागतनि सायाव बेडमिन्टन वर्ल्ड फेडारेसनआ 18 दाननि थाखाय फोसावबाय। जायनि जाउनाव बिथाङा पेरिस पेरालिम्पिकनि भारतीय हान्जायाव जायगा मोनाखिसै। अब्लाबो बिथांनि बाहागो गैयैआवबो भारतीय पेरालिम्पिक कमिटिनि आफादगिरि झाझरियाआ फोथायनाय लाखिदों। खेबनै पेरासिलम्पिकआव सनानि मेडेल देरहाखांनाय झाझरियाआ भारतीय हान्जायाव भागत गैयाब्लाबो गं 25 मेडेल देरहागोननि फोथायथि होदों। बिथांनि बादिब्ला, गेलेगिरिफोरनि सायाव गावनो फोथायनाय लाखिदों। मानोना बिसोरनि थियारिखौ गावनो नोजोर लाखिबोदों। बिथाङा फोरमायनाय बादिब्ला, गासैबो गेलेगिरिफोरा गोसोयारि महरै आरो देहायारि महरै फीटनि थाखाय नाजाबोदों। बिथांमोननि बे प्रेक्टिसखौ नोजोर होनानैनो भारतीय हान्जानिफ्राय गं 25 सिम मेडेल देरहागोनखौ मिजिंथिनो हायो। टकिय पेरालिम्पिकआव भारतनि हान्जाया गासै गं 19 मेडेल देरहानायजों मेडेल टेलिआव 24 थि मासिआव जायगा मोन्दोंमोन। नाथाय बे खेबआव हान्जायाव गं 25 सो मेडेल देरहानानै टप 20 नि गेजेराव हाबनो हागोननि फोथायनाय होदों।❑

NATIONAL HEALTH MISSION
माहारियारि देहा मावथांखि, आसाम
आसाम सरकार
NVBDCP

मासे थाम्फै अरनाया गोबांथार बेरामफोर सोमजिहोनो हागौ।
होबथा, रैखाथि आरो रैखाथियै था।

मुलुगनां थाम्फै सान

20 आगस्ट, 2024

मासे थाम्फै अरनाया गोबांथार भेक्टरजों सोमजिनाय बेरामफोर जेरै-जापानिस एनकेपेलाइटिस, डेंगु, मेलेरिया आरो बायदि सोमजिनो हागौ मुलुगनां थाम्फै सानआव फै जों थाम्फैफोरनि जोलै फेहेरनायखौ होबथानि, जौंखौ रैखाथि होनि आरो रैखाथियै थानि।

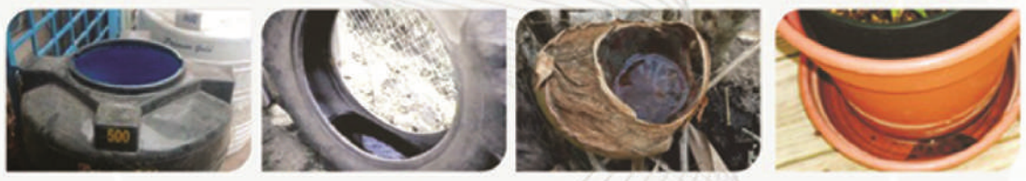

थाम्फैनिफ्राय सोमजिनाय बेरामफोर
मेलेरिया
डेंगु
चिकुनगुनिया
जापानिस एनकेपेलाइटिस
लिमपेटिक पिलारियासिस

थाम्फै अरनायखौ होबथानाय
- थाम्फै आजायनायखौ होबथानो थाखाय नौंथांनि सोरगिदिं दै जमा जानानै थानायखौ गैया खालाम।
- उन्दुनाय समाव, सानानि समावब्लाबो जेब्लायबो मुसारि बाहाय।
- गोलाव गरला आरो जि गान्नानै थाम्फै अरनायनिफ्राय गावखौ रैखाथि हो।
- साबजाथाव मोब्लिबआरि मेटस, कयेल बायदिफोरखौ बाहाय।
- जुदि लैक्षोनफोर नुजादोंब्ला हरखाबै आन्जाद खालामजा आरो फाहामथाइ ला।

(NHM/D/2023-24/230)

104 आव कल खालाम
जायखि-जाया देहाजों सोमोन्दो थानाय सोंथिनि थाखाय
108 आव कल खालाम
एम्बुलेन्स सिबिथाइनि थाखाय

Owned, printed and published by Garkhwdao Basumatary from Maibong Nwgwr, J.D. Road, Kokrajhar, W/No. 5, P.O. & Dist. Kokrajhar, B.T.C, Assam; Printed at BODOSA PRESS, Gwjwnpuri, P.O. & Dist. Kokrajhar, B.T.C, Assam; Phone & Fax No : 03661-276785; E-mail: bodosa@gmail.com, bodosa_daily@yahoo.co.in; **Editor : Baburam Basumatary, Executive Editor : Mwgthang Basumatary**