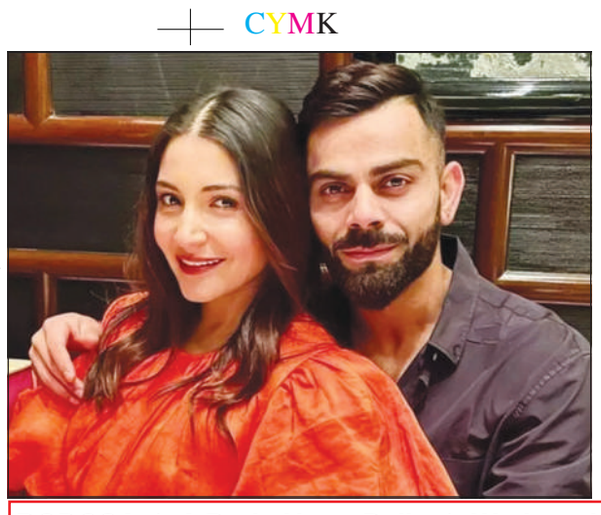

सानसेयारि

बड'सा

सानसेयारि "बड'सा" खौरांलाइयाव समाजयारि जिउजों लोब्बा थानाय रायथाय, खन्थाय, सल', सल'बाथा आरो दावबायारि थावनि, पार्क बाइदिनि सायाव लिरनाय लिरबिदां दैथाय हर। सानसेयारि "बड'सा" खौरांलाइया सेबखांनानै फोसावगोन।

बड'सायाव लिरहरनायनि हुदा खालाम, "बड'सा" खौ नोंथां,जों बयबो आंगो खालाम।

सानसेयारि बड'सा मावखुलि
माइबं नोगोर, जोहोलाव दैमालु लामा
कक्राझार, बिटिसि-783370
Website: www.bodosanewspaper.com

BODOSA ★ A Bodo News Daily ★ Wednesday ★ 5 June, 2024 Kokrajhar, BTC, Assam★ Vol.- 34, Issue No. 70 R.N.I. Regd. No. 40994/91, Assam Govt. Regd. No. IPRD.40/2006/3, ★ Rs. 8/-

एन डि ए आ थामथि खेबनि थाखाय सरकार दानायनि लामायाव

बे देरहानाया बुहुमनि बयनिखुइबो देरसिन सुबुंखान्थिनि देरहानाय: नरेन्द्र मदि

गोदान दिल्ली, 4 जुन: दिनै फुंनि 8 रिंगानिफ्राय सोलिदों 2024 माइथायनि लक सभा बिसायख'थिनि भट सान्नाय हाबाफारिया। भारानासि लक सभा बियाबनिफ्राय गाहाइ मन्थ्रि नरेन्द्र मदिआ देरहासारो। फारियै थामथि खेबनि थाखाय भारानासिनि एमपि महरै देरहासारनो हायो नरेन्द्र मदिआ। नरेन्द्र मदिआ 2014 आरो 2019 माइथायाव भारानासिनि एमपि जादोंमोन। बे खेबनि बिसायख'थियाव गासै 6,12,970 भट मोन्नानै कंग्रेसनि बिजाथि अजय रायखौ गासै 1,52,513 भटआव फेजेन्नो हादों नरेन्द्र मदिआ। गुबुन फार्सेथिं, गुजरातनि

(❑ 5 बिलाइआव)

लकसभा बिसायख'थिनि फिथाइ

एन डि ए 291

इन्डिया 234

गुबुन 18

डिब्रुगड़ लकसभा बियाबनिफ्राय सर्बानन्द सनवालआ देरहाबाय

गुवाहाटी, 4 जुन: हादतनाङैनो दिनै लकसभा बिसायख'थिनि फिथाइ फोसावजानायाव आसामनि डिब्रुगड़ लकसभा बियाबनिफ्राय सर्बानन्द सनवालआ देरहाबाय। गासै 2 लाख 30 रोजा भटयाव मिरु मन्थ्रि एबा आसामनि बारग' गिबि मन्थ्रि

(❑ 5 बिलाइआव)

कक्राझार लक सभा बियाबाव एनडिएनि बिजाथि जयन्त बसुमतारिआ देरहाबाय

जयन्त बसुमतारिआ बिटिआर गोरोबथानि दफा मावफुंनाय, सोलोंथाइ, हा खुरखानायनि सोमोन्दै गारां दैखांगोन

बिसायख'थियाव गोबां रांनि बोलो, गोहो बाहायनाय जादों: खाम्फा बरगयारी

कक्राझार, 4 जुन: हादतनि 18 थि लक सभा बिसायख'थियाव 1 नं कक्राझार लक सभा बियाबाव जोबथारनायाव इउपिपिएल आरो एनडिएनि बिजाथि जयन्त बसुमतारिआ देरहाबाय। इउपिपिएल आरो एनडिएनि बिजाथि जयन्त बसुमतारिआ बिपिएफ दोलोनि बिजाथि खाम्फा बरगयारीखौ 51878 भटनि फारागथियाव फेजेन्नो हायो। इउपिपिएल एबा एनडिएनि जयन्त बसुमतारिआ गासै 483802 भट मोन्नायनि सोलायै बिपिएफनि बिजाथि खाम्फा बरगयारीआ 431924 भट मोन्नो हायो। मख'नो गोनांदि, इउपिपिएल आरो एनडिएनि बिजाथि जयन्त बसुमतारिआ गिबि राइन्डनिफ्रायनो गोख्रोङै दावखोयो। मोनप्रोमबो राउन्डआव दावगालांनो हानाय

जयन्त बसुमतारिआ जोबथारनायाव बिपिएफनि बिजाथि खाम्फा बरगयारीखौ 51878 भटआव फेजेन्नो हायो। कक्राझार लक सभा बियाबनिफ्राय देरहानायनि उनाव बिथांनि देरहानायनि थाखाय गासैबो भटारनि फार्से साबायख'र जासिहरनायजों लोगोसे आसामनि गिबि मन्थ्रि हिमन्त बिश्व शर्मा, इउपिपिएलनि आफादगिरि प्रमद बर', गासैबो दोलो-आफादनि बिबानगिरि, गोलोयारि बिबानगिरि-मावथिफोरनिसिम साबायख'र जासिहरो। बेनि अनगायैबो खौरांगिरिनि सोंथिनि फिन्नायाव बिथाङ एसेमब्लियाव बिटिआर गोरोबथानि दफा मावफुंनाय, सोलोंथाइ, हा खुरखानाय बायदिनि सोमोन्दै गारां दैखांगोन होन्नानै

(❑ 5 बिलाइआव)

नैथि खेबनि थाखाय दरं-उदालगुरि लकसभा बियाबआव दिलिप शइकियाआ देरहाबावबाय

कलाइगाव, 4 जुन: कंग्रेस आरो बिपिएफखौ फेजेन्नानै दिनै लकसभा बिसायख'थिनि भट सान्नाय एबा फिथाइ फोसावजानायाव दरं-उदालगुरि लकसभा बियाबआव एनडिएनि बिजाथि दिलीप शइकियाआ देरहाबाय। मख'नो गोनांदि, जुथाय दोलो

(❑ 5 बिलाइआव)

आसामनि राइजो-राजाफोरा उन्दुनानै थाग्रा सिंह', दिनै सिंहआ सिरि मोनबाय: भुपेन बरा

गुवाहाटी, 4 जुन: हादतनाङै 2024 माइथायनि लकसभा बिसायख'थिनि फिथाइआ दिनै फोसावजाबाय। मख'नो गोनांदि, आसामनि धुबुरी आरो जरहात लकसभा बियाबआव देरहानायनि उनावनो कंग्रेसनि बादायाव रंजाखांनाय थासारि सोमजिदों। जरहातआव गौरब गगैआ देरहानायनि अनगायै धुबुरीआव रेकर्ड भटनि

(❑ 5 बिलाइआव)

Registration Open : 2024-25 USTM

UNIVERSITY OF SCIENCE & TECHNOLOGY MEGHALAYA

Unveiling Excellence

nirf India Ranking-2023 (151-200) Accredited 'A' Grade by NAAC

UG COURSES

- B.Sc. Physics
- B.Sc. Chemistry
- B.Sc. Botany
- B.Sc. Zoology
- B.Sc. Microbiology
- B.Sc. Mathematics
- B.Sc. Biotechnology
- BA / B.Sc. Geography
- B.Sc. Food Science & Technology
- BA / B.Sc. Rural Development
- BA Administration & Governance
- B. Tech Civil Engg.
- B. Tech Mechanical Engg.
- B. Tech Computer Science & Engg.
- B. Tech Electrical & Electronics Engg.
- B. Tech Artificial Intelligence
- B. Tech Data Science
- BA Political Science
- BA English
- BA Sociology
- BA Psychology
- BA Economics
- B. Com(H)
- BBA
- BCA
- BSW
- BPT
- BPT (LE)
- BMLT
- DMLT
- BAMS Approved by NCISM Ministry of Ayush, GoI

PG COURSES

- M.Sc. Physics
- M.Sc. Chemistry
- M.Sc. Botany
- M.Sc. Zoology
- M.Sc. Microbiology
- M.Sc. Mathematics
- MA/ M.Sc. Geography
- M.Sc. Environmental Sc.
- M.Sc. Biotechnology
- MA Economics
- MA Rural Development
- Master of Hospital Admin.
- MA Political Science
- MA English
- MA Sociology
- MA Education
- MA Khasi
- MA Garo
- M.Com
- MSW
- MCA
- MPT
- MLiSc
- M.Tech: Civil, Mechanical, CSE, EEE
- MBA Approved by AICTE New Delhi
- BA LLB (H) • BBA LLB (H) • LLB (H) • LLM Approved by BCI, New Delhi
- B.Ed Approved by NCTE, ERC-Bhubaneswar
- D. Pharm • B. Pharm Approved by PCI, New Delhi

UNIQUE FEATURES

- Central Instrumentation Facility
- Qualify NET, GATE, IAS etc. & get back your entire course fee
- Coaching for IAS, NET,GATE & IIT-JAM
- Free admission for Toppers & BPL
- Shuttle Bus Service
- Sports Complex
- ATM Facility
- More than 57% girls students
- Largest Auditorium of North East India

Approved by : UGC, AICTE, BCI, PCI, NCTE & NCISM

100% Scholarship for Poor Meritorious students

SCAN & APPLY

APPLY NOW

www.ustm.ac.in

Phone : +91 9508 444 000 / 70025 08978

Campus : Techno City, Kling Road, Baridua, G.S. Road, 9th Mile, Ri-Bhoi, Meghalaya

आसामनि मोन 14 लकसभा बियाबनि गेजेराव एनडिएनि सा 11 बिजाथिफोरा देरहासार

गुवाहाटी, 4 जुन: थांनाय 19 एप्रिलनिफ्राय जागायनानै 1 जुनसिम खुंजानाय हादतनि गासै मोन 543 लकसभा बियाबनि बिसायख'थिनि फिथायखौ दिनै फोसावबाय। बिजेपिनि दैदेन्नाय एनडिए जुथाइ दोलोआ बे खेबनि लकसभा बिसायख'थियाव बांसिन मासि देरहानानै थामथि खेबनि थाखाय फिन मिरु सरकार खुंथाइनि गोहोखौ दखल खालामनो हाबावो। बेराफार्से, आसामावबो मोनथाम खोलोबाव खुंजानाय राइज्योनि मोन 14 लकसभा बियाबनि गेजेराव बिजेपि-इउपिपिएल आरो एजिपि एनडिए जुथाइ दोलोआ मोन 11 मासिआव देरहानो हादों। गुबुन मोनथाम बियाबआव कंग्रेस दोलोआ देरहासार जानो हादों। आसामनि मोन 11 मासियाव देरहानो हानाय एनडिएनि बिजाथिफोरनि गेजेराव दं फारियै- डिब्रुगढ़ बियाबआव शर्बानन्द सनवाल, दरं-उदालगुरि बियाबआव दिलिप सयकिया, काजिरङा बियाबआव कामाख्या प्रसाद तासा, लक्षिमपुर बियाबनिफ्राय प्रदान बरुवा, गुवाहाटी

(❑ 5 बिलाइआव)

जारिमिनारि रुपनाथ ब्रह्म राइजोआरि देहा फाहामसालिनि मोनबा बिफानखौ बन्द खालामनानै कक्राझार फाहामथाय फरायसालिमासिम बोस्लायनो बिथोन होदों

कक्राझार, 4 जुन: राइजो-राजाफोरखौ दाबि, सोमावसारनायखौ नेवसिगारनानै जोबथारनायाव कक्राझार सहरआव थानाय रुपनाथ ब्रह्म राइजोआरि देहा फाहामसालिनिफ्राय मोनबा गोनांथार बिफानखौ फैगौ 6 जुननिफ्राय बेसरगावआव थानाय कक्राझार फाहामथाय फरायसालिमायाव बोस्लायनाय जागोन। दासान्दि बेनि सोमोन्दै कक्राझार राइजोआरि देहा फाहामसालिनि बिबानगिरिआ मेम' नं 6550 नि गेजेरजों बिथोनमा फोसावनानै बे बिफानफोरनि सिबिथाया फैगौ 6 जुननिफ्राय कक्राझार राइजोआरि देहा फाहामसालियाव बन्द खालामनाय जागोन। दासान्दि लोब्बा गोनां बिफाननि देहा फाहामगिरिफोरखौबो कक्राझार फाहामथाय फरायसालिमायाव जगदान खालामनानै सिबिथाय होनो फोसावथाय होदों। मिथिनो मोन्नाय बादिब्ला, थांनाय 29 मेआव देहा बिफानाव मोनसे गोनांथार मेल खुंफुंलाङो। बेनि उनाव कक्राझार फाहामथाय फरायसालिमानि गाहाइ बिबानगिरिआ दैथाय हरनाय लाइजाम नं केएमसिएसि/पि/12/2024/02 बायदियै मैया कक्राझार राइजोआरि देहा फाहामसालिनि बिबानगिरिआ

(❑ 5 बिलाइआव)

सुजुगिरिनि खोलोम

मुलुगनां आबवाहा सानानि गोनांथि

आथिखालाव जोंनि आबहावाया गोबांथार गुबुंले जालांनो हमनायनि जाउनाव बिदुं दुंनाया सहायनो हायै बादि जालांदों। अखा हानाया बाडाय जालांनो हमदों। खरां, रानस्राव बोथोरा जैरैबो-जेरावबो दैनि आंखाल लाबोदों। बेनि जाउनाव जिउ-जिबिफोरजों लोगोसे बुहुमाव दंनायमानि बिफां-लाइफांफोरनि सायावबो खहा नुजाबोदों। बेनि गुदि जाहोनखौ आबहावा गुबुंले जालांनो हमनाय होन्नानै बोथोरनि सायाव संदानग्रा रोंग'साफोरा बुडो। सानफा एफायैनो जोंनि बुहुम बिखानिफ्राय सानथ्रनो हायै बिफां-लाइफां, हाग्राबारि जोबस्रांलांबाय, हाखर-बिलो, दैब', दैमा-दैसाफोरा आबुं दै थायै जालांबाय, गेसाव-गोफोन सेवनो रोडै प्लास्टिकनि मुवा-बेसादफोरजों बुंफबनानै थानायाव जोंनि आबहावाया बिषो गोनां गुबुंले जालांनानै सुबुं जिउनि फार्से गिथावना थासारिसिम लानानै थांदों। बे थासारिया होबथानाय गैयै सोलिलांबाय थायोब्ला इयुनाव जोंनि बुहुम बिखाया जिउ-जिबि थाजायै जालांगोन आरो बे थासारिनिफ्राय रैखा मोन्नो थाखायनो आबहावाखौ गोग्गो लाखिनो सुबुंफोरनिसिम सांग्रांथि लाबोनो बोसोरफ्रोमबो 5 जुन अक्टखौ मुलुगनां आबहावा सान फालियो। जोंनि बुहुम बिखाया बायदिसिना जिब-जुनात, एम्फौ-एनला, हाग्रा-बंग्रा, बिफां-लाइफांजों बुंफबनाय। बेफोर जिब-जुनात, बिफां-लाइफां, दैमा-दैसा, बिलो-निग्राफोरजोंनो दाफुं जानाय जोंनि आबहावाया। बेफोर मिथिंगानि सोर्जिथायजोंनो जोंनि आबवाहाया दाफुं जानाय। मिथिंगा बिखा आरो आबवाहाजों गासैबो जिबिफोरहानो खाथि सोमोन्दो दंलाय

ो। जिउ खांनो थाखाय जिउ-जिबिफोरा मिथिंगा बिखानि सायावनो सोनारनानै थानांगौ जायो। बेखायनो आबहावाया बिषो गोनां गुबुंले जालाडोब्ला मानसि माहारिजों लोगोसे जिब-जिबिफोरनि थाखायबो बुहुम बिखायाव थानो हाथावै जालांगोन।

जोंनि मिथिंगा बिखाया दै-बारनि गुबुंले, उद्यग-खारखानानिफ्राय ओंखारनाय उखुन्दै, सोदोबनि गोब्राब रिंनाय आरो फार्सेथिं मिथिंगाखौ थाजिम लाखिग्रा बिफां-लाइफां दानस्रांलांनाय आरो हाग्राबारि-अरनबारिफोर जोबस्रांनायनि जाउनावनो आबहावाया गुबुंले जालांनो हमबाय। आबहावा गुबुंले जानायजों बोथोर सोलायनो हमनायाव बिदुंआ सानफा-एफा बांलांनो हमदों। बेनि जाउनाव लैथोनि दै थाखोआ बांबोदों, एन्टार्टिकानि बरफ दामोलआ आवलिनो हमदों आरो बुहुम बिखायाव बायदिसिना मिथिंगायारि अलखद जैरै- गोख्रों अखा-बारहुंखा, दै बाना, खरां-रानस्राव बोथोर नुजाफैनो हमदों।

बुहुम बिखाखौ आबवाहा गुबुंले जानायनिफ्राय रैखाथि होनानै जिउ-जिबि थानो हाथावना खालामनानै लाखिनो आरो इयुन हान्जानो दरसे समाइना आरो गोग्गो बुहुम लाखिनायनि थाखाय आबहावा सरैखाथि होनानै गोग्गो लाखिनाया गोनांथार। बे थांखिखौ लानानैनो 1972 माइथायनि 5-16 जुनसिम जुथाय हादतनि बान्जायनायाव इयुन हान्जानि थाखाय दरसे गुबुंले उदां बुहुम दानो ''मुलुगनां आबहावा सान'' फालिनो थांखि लानानै 1973 माइथायनि 5 जुनखौ दुलाराय मुलुग नाडैनो ''मुलुगनां आबवाहा सान'' फालिनाय जायो। बोसोरफ्रोमबो मोनफा-मोनफा आयदाफारि लानानै सुबुं माहारिखौ आबहावा रैखाथि लाखिनायनि सांग्रांथि लाबोनो ''मुलुगनां आबहावा सान'' फालिनानै बिफां-लाइफांनि फुलि गायनाय, दाखोर-दाला सिबस्रांनाय बादि हाबाफारि खुंनाय जायो। आथिखालनि समाव बुहुम बिखानि आबहावाखौ गोगो लाखिनो कौटि कौटि बिफां-लाइफांनि गोनांथि दं होन्नानै बुंनाय जादों। बेफोर गोनांथिखौ सुफुंनो सुबुंफोरा बाइदिसिना हाबाफारियाव गुबुन मुवानि अन्थोबनि सोलायै बिफां फुलिनि अन्थोब होनानै गोगो आबहावा दानायाव मदत होनो बोसोन होदों मिथिंगा अनफावरि आफाद आरो सुबुंफोरा।❑

दिनैनि फान्जामुथि

राशि बाइदियै मुंनि गिबि हांखो

मेष : अ ल	**बृष :** ऊ ब (उ ए इ)	**मिथुन :** क छ (ङ घ)
कर्कट : ड ह	**सिंह :** म ट	**कन्या :** प ठ (ण ष)
तुला : त र	**बृश्चिक :** ब न	**धनु :** ध भ (ढ़ फ)
मकर : ख ज	**कुम्भ :** ग श (स)	**मीन :** द च (ख ञ झ)

मेषः माबा मोनसे सुजुग-सुबिधा मोन्नायनि आसा दङ। नाजायोबा मोन्नो हागौ। मोजां सम।

बृषः बेराम गोनां सुबुङा सांग्रां जानानै थानांगोन। मोजाडै बोसोन मानिनांगोन।

मिथुनः नख'रआव मानिबा जेंना नुजानो हागौ। दावराव-दावसिफोर जानो हागौ। गोसोखौ हमथा।

कर्कटः फरायनायाव मोजां मुं मोन्नो हागोन। गोसोआव रंजानायखौ मोन्नो हागोन। मोजां सान।

सिंहः जेखि जाया माबा मोनसे खामानि मावनायाव मुंदांखा जानो हागोन। गोजोन मोनगोन।

कन्याः बादायारिनि थाखाय मोजां सम। जेखियानो बादाया देरहासार जानो हागोन।

तुलाः मानिबा थाखाय बेखारै रां खरसा जानो हागौ। जैरैबो सांग्रां जानांगोन।

बृश्चिकः फालांगिरि मावग्रानि थाखाय गाहाम सान। जौगानायखौ मोन्नो हागोन। मोजां सान।

धनुः दिनैनि दिनआव जेंनायाव गोग्लैबायनो हागौ। सांग्रां जानानै थानांगोन।

मकरः मानिबा दायआव सन्देह खालाम जानो हागौ। लोगोफोरनिफ्राय गोजानाव थानाया गाहाम।

कुम्भः माबाफोर मोन्नो हास्थायनाय मुवा-बेसादफोरखौ मोनगोन। गोसोखौ गोजोन मोनगोन।

मीनः जैरैबो रंजा-बाजा खालामनो हागोन। गोजोनै सम बारहोनो हागोन। मोजां सान।

भारतआव गरमनि जाहोनाव मोब्लिबनि डिमान्डआ बांदों

गोदान दिल्ली, 4 जुनः भारतनि बांसिन बाहागोफोराव जोबोद गरमजों भुगिनांगासिनो दङ। बे गरमनिफ्राय रैखा मोन्नो थाखाय सुबुंफोरा पांखा, कुलार, एसि आरो फ्रिजनि मदत लानांगासिनो दङ; जायनि जाहोनाव मोब्लिबनि डिमान्डआ रिकर्ड खालामदों। बेनि जाहोनानो जाबाय हादतनि मोब्लिब बिथिङाव गिबि खेब 2024 नि 30 मेयाव 250 गिगावाटनि रिकर्डनि बांसिन मोब्लिब डिमान्ड खालामनाय आरो भारतआ बेखौ जाफुंसारै आबुं खालामदों। सुलुङाव फोरमायनाय बादिब्ला, बेनि सानसे सिगां एबा 29 मेयाव मोब्लिबनि डिमान्डआ 234.3 गिगावाटनि जौसिन थाखोआव सौहैदोंमोन। बे गरम बोथोरनि जाहोनाव मोब्लिबनि डिमान्डआ बांदों। जर'खा बाथ्राया बेनोदि, एसेबां डिमान्ड खालामसेयावबो बेजों हादतनि ट्रान्समिशन नेटवार्कयाव जेबो जेंना फैयाखै आरो मोब्लिब आंखालनिबो जेबो रिपर्ट दिखांनो मोन्नाय जायाखै। बेनि गेजेरजों मोब्लिबखौ जोथोन लाकिग्रा आरो बेनि बिथोन होग्रा फसंथानफोरा आथिखालाव फैगौ दानफोराव 258 गिगावाटनि मेक्सिमाम डिमान्डनि थाखाय थियारि खालामगासिनो दङ। मख'नो गोनांदि, थांनाय 2012 याव 30-31 जुलाइयाव बेबायदि गोबां मोब्लिब डिमान्ड खालामदोंमोन, जायनि जाहोनाव भारतआ मुलुगनि बयनिखुइ देरसिन मोब्लिब जेंनाजों भुगिनांदोंमोन। बै समाव सा आरो सान्जा ग्रिड अभारलडनि जाहोनाव सिलिंखार जादोंमोन, जायनि जाहोनाव 620 मिलयन सुबुंफोरा 13 घन्टानिखुइ बावसिन सम खोमसियाव थानांदोंमोन। नाथाय 2012 निफ्राय लानानै दासिमाव खालामनाय राहाफोरा भारतनि ट्रान्समिशन नेटवार्क खौ मुलुगनि देरसिन बुथुमनो हानाय ग्रिडयाव सोलायहोयो। गोख्रों ट्रान्समिशन नेटवार्कनि जाहोनाव अपारेटर ग्रिड-इन्डियाआ हादतआव मोब्लिब जगायना होनो थाखाय थार्मल, निउक्लियार, हाइड्र, सलार आरो विन्ड पावारखौ मोनसे ख'नानिफ्राय गुबुन मोनसे खना'सिम आरो लडखौ शिफ्ट खालामना थोजासे खालामना लाखिनायाव मदत मोन्दों।❑

क्लाउडिया शिनबामआ मेक्सिक'नि गिबि आइजो हादतगिरि सायख' जाबाय

मेक्सिक सिटी, 4 जुनः बोथोर बिगियानगिरि क्लाउडिआ शिनबामआ मेक्सिकनि बिसायख'थिआव गिदिर देरहासादनानै जारिमिन सोरजिदों। क्लाउडिया शिनबामआ गोबां भटफोराव देरहानानै मेक्सिकनि गिबि आइजो हादतगिरि जानो हानानै गोग्गानाय लाबोयो। बेनि अनगायै 61 बोसोरनि शिनबामआ मेक्सिकनि सुबुंखान्थिनि जारिमिनआव बयनिखुइबो बांसिन भट मोन्नानै रिकर्ड सोरजियो। बिथाङा 82 जौखोन्दो भट सानखांनायनि उनाव 58.8 जौखोन्दो भट मोनो। शिनबमआ बेनि सिगां मेक्सिक सिटीनि मेयर जाखांबाय। मेक्सिकनि सरासनस्रा बिसायख'थियाव देरहासादनायनि उनाव क्लाउडिया शिनबामआ नोगोरारिफोरनो साबायखर बाउयो। बिथाङा बुङोदि, हादतनि सुबुंखान्थिनि 2023 बोसोरफोरनि जारिमिनआव गिबि खेब आं मेक्सिकनि गिबि आइजो हादतगिरि जानो हादों। जों गुबुन-गुबुन हारि-फोलेरजों आबुं सुबुंखान्थियारि मेक्सिकखौ देरहासादनो हादों। जों मोनसे रावजोंबो लोगो लायै उदां आरो गोख्रों मेक्सिक दानायनि थाखाय शान्ति आरो दिदोम गोसोजों आवगायनांगोन। मख'जाथावदि, शिनबामआ इउएन आबहावा बिगियानगिरिफोरनि बै पनेलनि बाहागोबो जाखांबाय, जाय 2007 माइथायाव नबेल शान्ति बान्था मोन्दोंमोन। रबिबारनि मोनायाव गावनि देरहासाद बिबुंथियाव बिथाङा बुङोदि, आथिखालाव हादतगिरि एन्ड्रेस मेनुएल लपेज अब्रेडरनो साबायखर बावो आरो बिथांखौ सासे सरासनस्रा नङै सुबुं होन्ना मख'यो। लपेजआ मेक्सिकखौ जौगाहोनायनि थाखाय हाबा मावदों होन्नाबो बुङो।❑

भारतआ मालद्वीपआव ब्रिज बानायगासिनो दङ

माले, 4 जुनः थांनाय गोबां समनिफ्रायनो भारत आरो मालद्वीपनि गेजेराव जेंना सोलिगासिनो दङ। बेनि गेजेरजों भारतआ दासिमबो मालद्वीपयाव जौगाखां हाबाफारिखौ लान्थ्रियै सोलिहोबाय थानायनि सायाव खामानि मावगासिनो दङ। बेनि खौरांखौ मालद्वीपनि मिनिस्ट्री अफ अर्कस एन्ड इनफ्रास्ट्रक्चारआ गावनो एक्सआव टुइट खालामनानै होदों। मालद्वीपनि अर्कस एन्ड इनफ्रास्ट्राक्चार बिफानआ एक्सयाव बुङोदि, दिनै अर्कस एन्ड इनफ्रास्ट्राक्चार मन्थ्रि डा. आब्दुल्ला मुत्तलिव आरो मालद्वीपयाव भारतनि हाइ कमिसनार मुनु महावर आरो कमिसनारनि गागि बिबानगिरिफोर, बिफाननि गागि बिबानगिरि आरो तेकनिक हान्जाजों लोगोसे थिलामेल ब्रिज साइटखौ आन्जाद नायदों। बेनि सोमोन्दै बिफानआ लिरबावदोंदि, बे समाव थान्दै आफादआ थिलामेल ब्रिजनि जौगाखांनाय आरो बेयाव सोलिबाय थानाय हाबाफारिफोरखौ गोख्रोङै नाइबिजिरदों। बिथांखि एएफसिअएनएसनि थान्दै बोसोनगिरि आरो ठिकादारफोरा आब्दुला मुत्तालिब आरो मुनु महावरनो बेनि खौरां होदों। बेराफार्से मालद्वीपनि अर्कस एन्ड इनफ्रास्ट्रक्चार बिफाननि टुइटयाव फिनजाथाइ होनानै मालेयाव भारतनि एन्बेसीआ बुङोदि, मालद्वीपयाव भारतनि गाहाइ जौगाखां बिथांखि, ग्रेटार माले कानेक्टिभिटि ब्रिजनि हा जौगाखांनायखौ नुनो मोन्नानै गोजोन्नाय मोन्दों।❑

बिसायख'थि बादायनायाव राहुल गान्धीया शशि थरुरखौ उन खालामनो हागौ

गोदान दिल्ली, 4 जुन : लकसभा बिसायख'थि 2024 नि फिथाइया माखासे घन्यानि गेजेरावनो फैसिगोन। बे बिथिङाव हादतनि गुबुन राइज्योनि बायदि केरेलानि गासै मोन 20 लक सभा शिटफोरनि फिथाइखौबो फोसावनाय जागोन। केरेलायाव थांनाय 26 एप्रिलाव जानाय नैथि खोलोबनि भटआव भट सोनाय जायो आरो दिनै भट सान्नाया सोलिगासिनो दङ। केरेलानि मोननै लक सभा शिटफोरा कंग्रेसनि सानै गिदिर दैदेनगिरिफोरनि देरहानायखौ थि खालामगोन। बिसोरनि गेजेराव सासेया राहुल गान्धी आरो गुबुन सासेया शशि थरुर। अन्जिमानि बायदिब्ला राजिभ चन्द्रशेखरआ 28,4613 भट मोनखांबाय। बेरा फारसे, 282148 भटखौ शशि थरुरआ मोन्दों। बे बिथिङाव बियो मोन 2465 भटफोरजों उन जादों। लान्थ्रियै थांखिया दावखोलाय-फावसयलाय जानायखौ नुनो मोन्दों। 2019 नि लक सभा बिसायख'थिआवबो शशि थरुरआ उन जादोंमोन। बिजेपिनि बिजाथि राजिभ चन्द्रशेकरा बिसायख'थियाव देरहायोब्ला केरेलायाव बियो बिजेपिनि थाखाय थरुरनि गोमोथाव महरै फोरमान जागोन। अदेबानि शशि थुरुरआ लान्थ्रियै 2009 निफ्राय एमपि जानानै दङ। बे खेबाव जुदि बियो देरहायोब्ला ब्रैथि खेब एमपि जागोन। राजिभ चन्द्रशेखरआ मदि सरकाराव कौसल जौगाखां, इलेक्ट्रनिक्स आरो खौरां टेक्न'लजि बिफाननि राइज्यो मन्थ्रिमोन।❑

97.82 जौखोन्दो 2000 रांनि नटआ बेंकआव सौफैफिनबाय

गोदान दिल्ली, 4 जुन : भारतीय रिजार्भ बेंकआ थांनाय समबारखालि बुङोदि, 2 रोजा रांनि 97.82 जौखोन्दो नटआ बेंकफोराव सौफैफिनबाय। चालाननिफ्राय बोखारनाय 7,755 कौटि रांनि नटआल' दासिमबो सुबुंफोरनियाव दङ। आरबिआइआ थांनाय 2023 नि 19 मेयाव 2000 रांनि नटखौ चालाननिफ्राय बोखांना लाफिन्नो फोसावदोंमोन। चालानाव 2000 रां बेसेननि बेंक नटनि गासै बेसेना थांनाय 2023 नि 19 मेयाव फालांगिनि बिबाङाव 3.56 लाख कौटिमोन। बे बोसोरनि 31 मेयाव फालांगिनि बिबाङाव दावख्लायनानै 7,755 कौटि रां जादों। मिरुआरि बेंकआ बिबुंथियाव बुंदोंदि, बे रोखोमै थांनाय बोसोरनि 19 मेसिमाव चालानाव 2000 रांनि 97.82 जौखोन्दो बेंक नटआ बेंकिं नेम-खान्थियाव फैफिनबाय। थांनाय बोसोरनि 7 अक्टबरसिमाव 2000 रांनि बेंक नटखौ जमा खालामनाय एबा सालायनायनि सुबिधाखौ गासै बेंक ब्रान्सफोराव होदोंमोन। आरबिआइनि निर्गम मावख'या थांनाय बोसोरनि 9 अक्टबराव सुबुंफोर आरो फसंथानफोरनिफ्राय बिसोरनि बेंक एकाउन्टफोराव जमा खालामनो थाखायबो 2000 रांनि नटखौ गनायथिगासिनो दङ। बेनि अनगायै सुबुंफोरा गावनि बेंक एकाउन्टफोराव जमा खालामनो थाखाय हादतनि जायखि जाया पस्ट अफिसफोरनिफ्राय आरबिआइनि जायखिजाया निर्गम मावख'याव भारतयारि डाकनि गेजेरजों 2000 रांनि बेंक नट दैथाइ हरबाय थादों।❑

नेपालआव हानाय अखाया 18 लाख सुबुंफोरनि सायाव गोहोम खोख्लैगोन

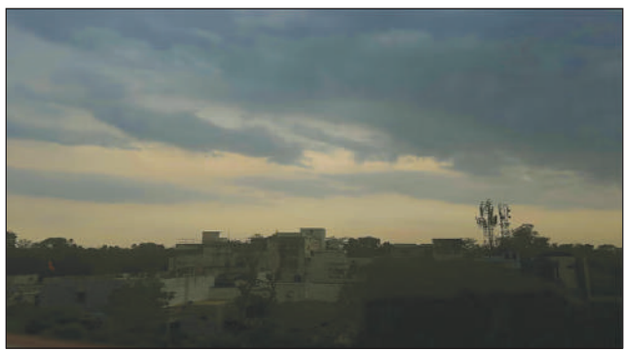

काडमान्डु, 4 जुनः नेपालआव जोबोद गरम जागासिनो दङ। दुंखावनायजों सुबुंफोरा गाग्रि थासारिजों भुगिनांदों। बेनि गेजेरजों भारतआरि बोथोर बिगियान बिफानआ रेहाय गोनां खौरां होदों। बेयाव 13 जुनयाव मौसुमि बोथोरा सौहैनायनि मिजिं दङ; जाय 1 जुलाइसिम सोलिगोन। बेयावनि सरकारआ बोथोरनि समाव हानाय अखाजों सोमोन्दो गोनां जाथाइफोरजों 18 लाख सुबुंफोरा गोहोम गोग्लैनो हागौ होन्ना सांग्रांथि होदों। न'खर बिफानआ फैगौ मौसुमि बोथोरनिफ्राय बारगनो थाखाय समबारखालि माहारियारि अलखदनिफ्राय बारगनाय थियारिनि हाबाफारि 2024 खौ जागायो। बिफानआ हमदांनाय बादिब्ला, हिमालय हादतआव मौसुमि बोथोरनि अखाजों फैनाय दै बाना आरो हा गिसिखानायजों गं 412,000 फोरनि 18 लाख सुबुंफोरनाव गोहोम गोग्लैगोन। माहारियारि अलखद सामलायग्रा अटरिटिनि बुंथिगिरि दिजन बट्टाराइनि बाइदिब्ला, बे बोथोराव मिथिंगायारि अलखदनि जाहोनाव गासै 83,000 नख'रफोराव गोहोम गोग्लैगोन आरो 18,000 नख'रफोरनो रेहायनि थाखाय मुवा-बेसादनि गोनांथि जागोन। जायनि जाहोनाव बिफानआ फैगौ अलखदजों जुजिनो थाखाय 10,000 निखुइ बांसिन सान्थ्रियारि मावसुमाफोरजों लोगोसे 31,000 रैखाथि मावसुमाफोरखौ थिसन्नो थांखि लायो। नेपालनि सान्थ्रिफोरा रैखा आरो रेहाय हाबाफारिफोरनि थाखाय काठमान्डु, पखरा, इटाहरी, भरतपुर आरो सुरखेतयाव हेलिकप्टारफोरबो थिसनगोन। सुलुंनि बाइदिब्ला, थांनाय बोसोराव हादत नङै अलकदजों सोमोन्दो गोनांमोन 679 जाथाइफोराव सा 63 सुबुंफोर थैदोंमोन। बेयाव खमैब्लाबो सा 69 सुबुंफोरा जोखोम जायो आरो मिथिंगायारि अलखदजों सोमोन्दो गोनां जाथाइफोरनि जाहोनाव सा 30 सुबुंफोर गोमायो। सरकार अलखद जानो हाथाव ओन्सोलफोराव सुबुंफोरखौ सांग्राङै थानो थिन्दों।❑

हादतनि मेन्युपेक्चारिं सेक्टरनि जौगाखांनाया लासै जादों

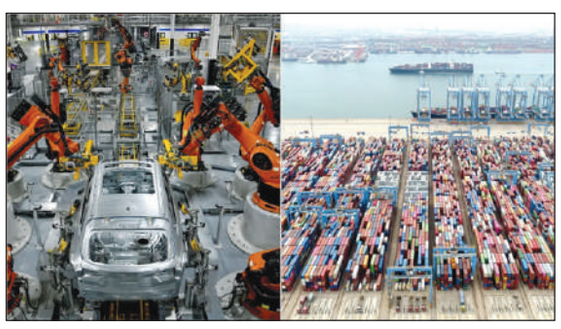

गोदान दिल्ली, 4 जुनः भारतनि मेन्युफेक्चारिं सेक्टराव मे दानाव लान्थ्रियै नैथि दानाव जौगाखांनाया लासै जादों। नाथाय मुलुगयारि फान्नाय एबा दैथाइ हरनाय 13 बोसोराव बांसिन बांनायजों लोगोसे बे सेक्टरखौ फुवारनायनि थासारियाव थादों। समबारखालि फोसावनाय मोनसे सार्भेयाव बे बाथ्राया नुजाथिदों। पिएमआइआ मे दानाव दावख्लायनानै 57.5 जाहैयो, जाय एप्रिल दानाव 58.8 मोन। बेयो थांनाय मार्च दानाव 16 बोसोरनि जौसिन थाखो 59.1 याव सौहैदोंमोन। एइसएसबिसि इन्डिया मेन्युफेक्चारिं पिएमआइखौ एसएन्डपि ग्ल'बेलआ गासै 400 कम्पानीफोरनि मोनसे ग्रुपयाव हाबाफारि सामलायग्राफोरनो दैथाइ हरनाय सोंथिफोरनि फिन्नायनि सायाव बिथा खालामनानै थियारि खालामदों। पिएमआइनि गेजेरजों 50 नि गोजौआव सौहैनायनि ओंथिया दिहुन्नाय हाबाफारिफोराव फुवारनाय जायो आरो 50 नि गाहायनि अन्जिमाया दावख्लायनायखौ दिन्थियो। एइसएसबिसिनि मुलुगआरि रांखान्थिगिरि मेत्रेयी दालआ बुंदोंदि, मन्दिनि जाहोनाव गिख्रंथाव गरमनि गेजेरजों खामानि मावनायनि घन्टाफोराव दावख्लायदों आरो दिहुन्थाइनि बेसेनाव बांदों होन्ना फोरमायनाय जादों। सार्भेनि बाइदिब्ला, बिसायख'थिजों सोमोन्दो गोनां हाबाफारिफोरनि जाहोनाव जौगाखांनायाव दावख्लायनाय फैदों। हारिमायारि फान्नायाव बे बांनाया 13 बोसोराव बयनिखुइ बांसिन जादों, मानोना मेन्युफेक्चारफोरा आफ्रिका, एसिया, आमेरिका, इउरप आरो सोनाब एसियानि माखासे हादतफोराव बाहायगिरिफोरनिफ्राय मुलाम्फा मोन्दों।❑

इभिएमआव भट फोरमान खालामनायनि थाखाय बिजाथिफोरा माखासे बेसेबां रां होनांगौ

गोदान दिल्ली, 4 जुनः जाय बिनायसाफोरा नैथि आरो थामथि मासियाव थादों आरो इभिएमआव हेफाजाब खालामनायनि अजद होनानै फिन भटनि फोरमान खालामनो दाबि खालामगासिनो दं, बिथांनि थाखाय इसिआ मोनसे नटिस जारि खालामदों। बिसायख'थि आयगा बुङोदि, बेबादि बिनायसाफोरा खान्थि बायदियै थि खालामनाय मोनफ्रोम इभिएमनि थाखाय 47,200 रां होनांगोन। मोनसे इलेक्ट्रनिक भटिं मेसिन (इभिएम) आव बेलट इउनिट, कन्ट्रल इउनिट आरो भिभिपिएटि थायो। बिसायख'थि आयगा लकसभा बिसायख'थिनि भट सानननायनि एसे सिगां 1 जुनखालि बे बिथिङाव मोनसे स्टेन्डार्ड अपारेटिं प्रसिदिउर (एस.अ.पि.) फोसावदोंमोन। आयगआ गोजौसिन बिजिरसालिनि बिथोननि उनाव बे एसअपिखौ फोसावदों। अन्ध्र प्रदेश आरो अड़िशा आयेन आफाद बिसायख'थिनि भट सानननाया दिनै सोलिगासिनो दं। बेफोर रायजोफोराव लकसभा बिसायख'थिजों लोगोसे आयेन आफादनि बिसायख'थि जादोंमोन। 26 एप्रिलाव हादरनि गोजौसिन बिजिरसालिया बेलट पेपारनि गेजेरजों भट होनायनि दाबिखौ नेवसिगारदोंमोन आरो इभिएमजों हेफाजाब खालामनायखौ नेवसिदोंमोन। बेनि गेजेराव गोजौसिन बिजिरसालिया सुबुरुन होदोंमोनदि, इभिएमआव हेफाजाब खालामनायनि अजद होग्रा बिनायसाफोरनि थाखाय इभिएमनि फोरमान खालामनायनि राहाया खुला दं। बेबादि बिनायसाफोरा इभिएमनि फोरमाननि थाखाय बिसायख'थि आयगनो मोनसे थि मासुल होनांगोन। बिसायख'थि फिथायनि स्नि सानि गेजेराव इ.भि.एम. नायबिजिरनायनि थाखाय आरजलाइ होनो हागोन।❑

सुबुं सिबिग्राफोरा बयखौबो समान नोजोरजों उदां गोसोयै नायग्रा जानांगौः जगदिश धनखड़

गोदान दिल्ली, 4 जुनः लेङाइ हादरगिरि जगदिप धनखड़आ सुबुं सिबिग्राफोरखौ बबेबा फार्से हान्जानि जानानैल' थायैनि थाखाय एबा गेजेरनि जानानै समान नोजोर होनो खावलायो आरो बिथांमोनहा हादरनि थाखाय आरो जुथाय नोजोरखौ आजावनांगौ होन्नानै बुङो। लेङाइ हादरगिरि धनखड़आ आइएएस 2022 बेचनि लेङाइ नेहाथारिफोरजों बिबुंथि लाखिनानै बुङोदि, सासे सुबुं सिबिग्राया राजखान्थि दोलोफोरजों लोब्बा लाखिनो नाङा। बिबानगिरिफोरखौ बिथाङा हादरनि थाखाय समान नोजौरै आरो बयनिबो थाखाय समानै अन्नाय गोसो लानो आरो हादरनि हितखौ जेब्लाबो जौसिनआव लाखिनो खावलायो। बिथाङा सुबुं सिबियारिफोरखौ गोजौ सान्दांथिनि थांखिफोरखौ लाखिलांनोबो खावलायो आरो बुङोदि, नोंथांमोनहानो सोलायनाय लाबोग्रा। गुन गोनां खुंथायाव मख'जाथाव बिथा आरो गोगो जौगाखांनायनि लामा दिन्थिग्रा। सुबुं सिबिनाया सिगांनिफ्रायबो बांसिनै थान्दैयारि दैदेन्नायनि हाबा आरो बेयाव समाजनि गासैबो थाखोनि जर'खायै लोरबां आरो उन जानानै थानाय हारिफोरनिफ्राय फैनाय सुबुंफोरखौ दैदेनो। आथिखालाव भारतआ आसा आरो जानो हाथावना मिजिंफोरजों बुंफबनाय आरो इन्भेस्टनि थाखाय बयजोंबो मोजां मोनजानाय जायगा जानानै फैबाय। लाइमोनफोरनि थाखाय सानफा एफा खाबुफोरा बांबोगासिनो होन्नानैबो बिथाङा बुङो।❑

जापान एयारलाइन्सआ इन्डिग'जों कडशेयार गोरोबथायाव सागान होबाय

गोदान दिल्ली, 4 मेः जापान एयारलाइन्सआ इन्डिग'जों मोनसे कडशेयार गोरोबथा खालामदों। बेयो जापाननि एयारलाइनखौ नख'रारि एयारलाइन नेटवर्कनि मोन 14 थावनिफोराव सिबिथायफोरखौ फेहेरनायाव मदद होगोन। जापान एयारलाइन्सआ आथिखालाव टकियनिफ्राय दिल्ली आरो बेंगालुरुसिम गावसिनि सिबिथायफोरखौ सालायो। बेयो हानेदा बिरखं गाथोननिफ्राय हादरारि राजथावनिसिम सानफ्रोमबोनि बिरखंफोर आरो नरिता बिरखं गाथोननिफ्राय बेंगालुरुसिम सप्ताहयाव खेबथाम बिरखंफोर सालायो। बिबुंथियाव बुंनाय जादोंदि, जापान एयारलाइन्स (जेएएल) आरो इन्डिग'आ कडशेयार बाहागोदारि खालामनो गनायथि जादों। खौरां बायदियै, कडशेयार गोरोबथाया जापान आरो भारतनि गेजेराव बांसिन दावबायनायनि खाबु होनानै सुबुंफोरनो मुलाम्फा होगोन। एयारलाइन एयारलाइननि नेटवर्क प्लेनिं आरो खाजोना सामलायनायनि गागि लेङाइ-आफादगिरि अभिजित दासगुप्ताया बुंदोंदि, जापान एयारलाइन्सजों बे गोरोबथाजों इन्डिग'आ कडशेयार बाहागो लानायनि गावनि खोन्दोखौ फेहेरगासिनो दं। बाहागोदारिनि बे खोन्दोआ भारतआव इन्डिग'नि गुवार नेटवर्कखौ बाहायनानै जापान एयारलाइन्सनि बायगिरिफोरनो जापानसिम दावबायनो थाखाय थानाय खाबुफोरखौ फेहेरदों। दासगुप्ताया बुंदोंमोनदि, मोननै एयारलाइन्सनि गेजेराव बे बाहागोआरिआ मोननै हादरनि गेजेराव फालांगि, फालांगि आरो दावबायथायखौ जौगाहोनो थाखाय गोरलैयै फोनांजाब होगोन। जापान एयारलाइन्सनि सामलायगिरि मावफुं मावख'गिरि आरो गागि लेङाइ आफादगिरि (रूट मार्केटिं) रस लेगेटआ बुंदोंदि, बे गुवार नेटवर्कआ भारत आरो जापानसिम थांलाय-फैलाय खालामग्रा दावबायारिफोरखौ मोनसे टिकेटआव गावसोरनि बिरखंफोरखौ बुक खालामनो खाबु होगोन। भारतआ बावैसोनि बोसोरफोराव मख'जाथाव रांखान्थियारि जौगानाय मोननो हादों। जापान आरो भारतनि गेजेराव अख्रां दावबायनायनि गोनांथिया सिगांनिखुइ बांसिन बांगासिनो दं। मुलुगनाङैनो एयारलाइन कम्पानीफोरा गावसोरनि दावबायारिफोरखौ खाबु होनो आरो गावसोरनि लामाफोरखौ फुवारनो थाखाय कडशेयार गोरोबथायाव हाबो। भारतआवबो एयार इन्डिया आरो गुबुन एयारलाइन्सफोरा सिगांनिफ्रायनो गोबां कम्पानिफोरजों बे गोरोबथायाव हाबखांबाय।❑

इउगभ सार्भेआव ऋषि सुनकनि पार्टीआ गोख्रोङै जेनगोनखौ हमदांदों

गोदान दिल्ली, 4 जुन : ब्रिटेननि बेरेखा दोलो लेबार पार्टीआ बे खेबनि बिसायख'थियाव गावनि जारिमिननि देरसिन देरहासार मोन्नो हागौ। सार्भे खालामग्रा एजेन्सि इउगभआ इउगभआ समबारआव लेबार पार्टीआ 194 मासिफोराव देरहागोन होन्ना इयुन हमदांदों। इउगभनि सार्भेयाव हमदांनाय जादोंदि, सेन्टार-लेफ्ट लेबार पार्टीआ संसदआव 422 मासिफोराव देरहागोन, जायजों बियो 194 मासिफोराव बांसिन भट मोनगोन। स्काइ निउज टेलिभिजननि थाखाय खालामनाय इउगभ पलआव बुंदोंदि, गाहाइ मन्थ्रि ऋषि सुनकनि दैदेन्नाय कन्जार्भेटिभ पार्टीआ 140 मासियाव देरहागोन। बेयो 1906 माइथायनि उनाव कन्जार्भेटिभ पार्टीनि हेफाजाबआव बयनिखुइबो देरसिन दावख्लायनाय जागोन। सार्भेनि बायदिब्ला पार्टीया लन्डन, सा-सान्जा, सा-सोनाब आरो वेल्सजों लोगोसे गोबां ओन्सोलफोराव जोबस्रांनो हागौ। जुदि सार्भेयाव हमदांनाया नंगुबै जामारोब्ला, लेबार पार्टीनि देरहासारनाया 1997 आव बारग' दैदेनगिरि टनी ब्लेयारनि देरहासारनायनिफ्राय देरसिन जागोन। 2019 आव जोबथा बिसायख'थियाव गोख्रों जेन्नायनि उनाव कीर स्टारारजों दैदेनजानाय पार्टीआ 222 मासि मोन्नो हागौ। फारसेथिं कन्जार्भेटिभ पार्टीनि थाखाय हादतनाङै 232 मासिफोरखौ खोमानांगोन होन्ना बुंनाय जादों गासै 2 सप्ताह गोख्रों फोसावदिं अभियाननि उनाव लेबार पार्टीनि गिदिर देरहागोननि इसारा होनाय बाजेट सार्भेयाव फेलें जानायनि उनाव गोदान सार्भेआ सुनकनि थाखाय गिदिर सोमोनांथाव जानानै फैदों। बेनि अनगायै बेरेखा दोलो लिबारेल डेमक्रेट पार्टीआ बे बिसायख'थियाव सिगांनिखुइ 4 गुण बांसिन 48 मासियाव देरहागोन होन्ना आसा फोरमायदों।❑

म्यान्मारआव आइन बेरेखा साख्रिफोरनि बेंखनफोराव गोग्लैनायनिफ्राय सांग्रां जानो थान्दै मावख'आ खावलायदों

गोदान दिल्ली, 4 जुनः म्यान्मारआव भारतयारि थान्दै मावख'आ बैयाव साख्रि नागिरहैनाय एबा खामानि मावनो थांनाय भारतयारि नोगोरारिफोरखौ सांग्राङै थानो खावलायदों। थान्दै मावख'आ भारतयारिफोरखौ इन्टारनेट मिडियानि गेजेरजों नंखाय आरो आइन बेरेखा साख्रिफोरनि बेंखनआव गोग्लैयैनिबो बोसोन होदों। मानोना खामानि मावनो हास्थायनाय आरो रां आर्जिनायनि दोहौआव बैफोर बादि गाज्रि एबा आइन बेरेखा खामानिफोराव गोग्लैनो हागौ। बावैसो सिगां लाअसआव आइन बेरेखा खामानियाव लांना दोनहैजानाय सा 13 भारतयारिफोरखौ जोबोद गोब्राबै रैखा खालामनानै न'आव सौफै फिन्नहोनो हानायनि उनाव मावख'आ बेफोर बादि बोसोनखौ फोसावदों। भारतयारि थान्दै मावख'आ बुंबावदोंदि, म्यान्मार-थाइलेन्ड सिमनायाव म्यावाडी ओन्सोलाव इन्टारनेसनेल क्राइम सिन्डिकेटआ सांग्रांङै दङ। बिब्दिआव बै ओन्सोलाव बारतयारिफोरा जायखि-जाया खामानि एबा साख्रिखौ मावनायनि सिगां मोजाङै सानै-हयै सांग्रांथि लाखिनाया गोनां। मावख'आ बुंबावदोंदि, बे ओन्सोलाव इन्टारनेसनेल क्राइम सिन्डिकेटआ भारतयारिफोरखौ थांखि खालामनाय जाथायफोरा बांसिन जाबोदों। बिब्दिआव गावसोर लोब्बा गोनां भारतयारि थान्दै मावख'फोरजों फोनांजाब खालामालासे बे रोखोमनि साख्रिनि अफारनिप्राय जानगारआव एबा सांग्राङै थानो बोसोन होयो। बावैसो सिगां म्यावाडी सहरनि खोलाहा फा लु ओन्सोलाव मोनसे गोदान जायगाया सोराङाव फैदों। बैयाव बांसिन भारतयारिफोरखौ भारतजों लोगोसे मालएसिया आरो इउएइ बायदि हादरफोरनिफ्राय थाइलेन्डनि लामाजों स्माग्लिं खालामनायबो जायो। गुबुन हादरआव साख्रिनि अफारफोरखौ गनायथिनायनि सिगां भारतयारि थान्दै मावख'नि गेजेरजों थिसनग्राफोरखौ नायसंना लानाया गाहाम होन्नानैबो मावख'आ बुङो।❑

सा करियानि दाखोरजों बुंफबनाय बेलुन हगारहरनायाव खोला करियाआ इन्टार-करियान रादायखौ सिमफायो

सियल, 4 जुन : खोला करियाआ दाखोरजों आबुं बेलुन बिरहोनाय केसआव गोख्रों आखु दिन्थिदों। सा करियानो सोलोंथाइ होनो एबा खिथेर लानायनि थांखिजों खोला करियाआ दरनै हादतनि गेजेराव थानाय गोजोन गोरोबथाखौ फोजोबनायनि थांखि फोसावो। अदेबानि सा करियाआ बेलुन बिरहोनाय आखुखौ हमथानो थाखाय बुंहरजाखांबाय। सा करियाआ थांनाय माखासे सानफोराव नसुंसे हादतफोरनि फारसेथिं दाखोरजों बुंफबनाय बेलुन बिरहोहरदोंमोन। दाखोरजों बुंफबनाय बेलुनखौ खोला करियानि गोबां ओन्सोलफोराव नुनो मोन्दोंमोन। मख'जाथावदि, थांनाय रबिबाराव खोला करियाआ खोला करियानि बे आखुथाइनि फिन्नायाव गोख्रों थांखि आजावगोन होन्ना बुंदोंमोन। खोला करियानि हादतगिरिनि माहारियानि रैखाथि परिषदआ बुंदोंदि, 2018 नि इन्टार-करियान गोरोबथाखौ सिमफायनायनि थांखि लाबाय। बे गोरोबथानि थांखिया दरनैबो करियान हादतफोरनि गेजेराव फोथायनाया गोख्रों जानायसिमाव सिमनानि सुथुरारि सान्नायखौ खम खालामनायमोन। परिषदआ बुंदोंदि, बै गोरोबथाखौ सिमफायनायजों खोला करियाआ सा करियानि सिमना साखाथियाव सान्थ्रियारि हुदाखौ जागायफिन्नाय आरो न'सुंसे हादतनि थुनज्लायनायनि सायाव गोख्रों फिनजाथाइ होनायनि गनायथि मोनगोन। सा करियाआ थांनाय मंगलबारनिफ्राय समबार सिमाव खोला करियानि गुबुन गुबुन बाहागोयाव 1 रोजानि बांसिन बेलुन हगारहरदों, जेराव सेवनाय मैलानिफ्राय लानानै सिगारेटनि थुख्रा, सि-जोमनि थुख्रा आरो बाहायजायै लेखाफोरबो दंमोन। नाथाय बेफोराव जेबो रोखोमनि बिष गोनां मुवा मोनाखै होन्ना खोला करियानि सान्थ्रिया बुंदों।❑

भारतयारि अख्रां सान्थ्रिनि गंसे सुखइ फाइटार एयारक्रेफ्टआ महारास्ट्रनि नासिकआव जाब्रथाय जादों

गोदान दिल्ली, 4 मेः भारतयारि अख्रां सान्थ्रिनि गंसे सुखइ दावहारु बिरखंआ मंगलबारखालि जाब्रथायाव गोग्लैदों। जाब्रथाया महारास्ट्रनि नासिकआव जादों। नासिक रेन्जनि स्पेसियेल इन्सपेक्टर जेनेरेल डी आर करालेआ बुंदोंदि, सुखइ एसइउ-30 एमकेआइ बिरखंनि पाइलट आरो लोगो-पाइलटआ रैखाथियै ओंखारनो हादों। बिरखंआ शिरासगाव गामिनि खाथिनि मोनसे फोथाराव गोग्लैदों। मावख'गिरिया बुंदोंदि, बिरखंखौ उइं कमान्डार बकिल आरो बिथांनि गुबुन कामान्डार बिस्वासआ बिरहोदोंमोन। गुबुन सासे पुलिस मावख'गिरिया बुंदोंदि, सानैबो पाइलटआ रैखाथियै ओंखारनो हादों आरो इसे दुखु मोन्दों। बिथांमोनखौ एच.ए.एल. देहा फाहामसालियाव थिसननाय जाबाय। बिथाङा आरोबाव फोरमायदोंदि, जाब्रथायनि उनाव बिरखंआव अर नांदोंमोन जायखौ खोमोरनाय जाबाय। बिरखंनि माखासे बाहागोफोरा 500 मिटारनि बेंखनाव गोसारनाय। आइएएफ, एइसएएल रैखाथि आरो एच.ए.एल. आरोंदायारि इउनिटनि हान्जाफोरा थावनियाव दावबायहैदोंमोन। रासियानि सुखइ एसइउ-30 एमकेआइखौ भारतयारि अख्रां सान्थ्रिनि बयनिखुइबो गोहो गोरासिन बिरखं मानिनाय जायो। आइएएफ नाव 272 एक्टिभ सुखइ एसइउ-30 एमकेआइ दं, बे बिरखंआव मोननै इन्जिन दं आरो सानै पाइलटनि थाखाय जिरायग्रा दं। बेफोरनि गेजेराव माखासे बिरखंफोरखौ सुपरसनिक मिसाइल ब्रह्मसखौ हगारनो थाखायबो जौगाहोनाय जादों। सुखइ बिरखंआ 3,000 कि:मि:सिम गाग्लोबनो हायो। बबेखानि बेनि क्रुज रेन्जआ 3,200 कि:मि:सिम आरो दावहानि बिन्दोआ 1,500 कि:मि:सिम। लिरथाइया गिलिर जानायनि उनावबो बे दावहारु बिरखंआ गावनि गोख्रै खारथायनि थाखाय मिथिजायो। बे बिरखंआ घन्टासेआव 2,100 कि:मि: गोख्रैथिजों अख्राङाव बिरनो हायो।❑

आलिपुरदुवार जंशनआव इन्जिनियारि खामानि

इ-टेन्डार फोसावथाय नं: 62/डब्लिउ-2/एपिडिजे, अक्ट': 31-05-2024। गाहायाव फोरमायनाय खामानिनि थाखाय मुंसायगिरिआ इ-टेन्डार हांखायहरदों। **टेन्डारनं:** 17-एपि-II-2024। **खामानिनि मुं:** एसएसइ/डब्लिउ/आइ/आलिपुरदुवार जंशननि बेंखन सिङाव थानाय आलिपुरदुवार जंशनआव एहि,एसपि, सुभास आरो फरायसालि कलनीयाव गाज्रि जालांनाय पाइप लाइनखौ फोसाबनाय। टेन्डारनि बेसेन: 1,03,64,590.55 रां। **अग्रिम रां:** 2,01,800/- रां। टेन्डार बन्द जानायनि अक्ट' आरो सम: **28-06-2024** अक्ट'नि **13:00** रिंगायाव आरो बेखेवजागोन **28-06-2024** अक्ट'नि **15:00** रिंगायाव। गोजौयाव फोरमायनाय इ-टेन्डारनि टेन्डार लाइजों लोगोसे आबुं फोरमायथिखौ वेबसाइट **www.ireps.gov.in** आव मोन्नो हागोन।

डिआरएम(डब्लिउ), आलिपुरदुवार जंशन
सा-सान्जा सिमना रेलव
मिनिस्लुयै ग्राहकफोरनिसिम सिबिथाय

फोजौनाय, जोथोन लानाय, सामब्लाय आरो पे एन्ड इउज टइलेटनि इ-निलाम केटालग

रङिया डिभिजनआव पे एन्ड इउज टइलेट, फोजौनाय, जोथोन लानाय आरो सामब्लायनाय बायदि खामानिनि लाइसेन्सनि थाखाय इ-निलाम। **निलामनि केटालग नं: पिएनइउ-आइएनवाइ-24-1। ट निलाम जागायजेन्नाय (गासैबो लट): 14-06-2024 अक्ट'नि 11:00 रिंगा। रेट इउनिट:** बोसोरारि लाइसेन्सनि फिस।

फारि नं	लट नं/थाखो	फोरमायथि
एए/1	पिएनइउ-आरएनवाइ-बिजेएफ-टिअआइ-4-23-1 (पे एन्ड इउझ-टइलेट)	03 (थाम) बोसोरनि थाखाय बिजनी स्टेसननि 1 नं प्लेटफर्मआव ''पे एन्ड इउज टइलेट''नि थिकानि थाखाय लाइसेन्स होनाय।
एए/2	पिएनइउ-आरएनवाइ-बिपिआरडि-टिअआइ-27-23-1 (पे एन्ड इउज-टइलेट)	लाइसेन्स गोनांनि खरसायाव रङिया डिभिजन रेलवेआव 03 (थाम) बोसोरनि थाखाय बरपेटा र'ड स्टेसननि 1 नं प्लेटफर्मआव नैथि थाखोनि वेइटिं रुमनि पे एन्ड इउज टइलेटनि थिकानि सामब्लाय आरो राहा खालामनाय। 03 (थाम) बोसोरनि थाखाय निउ गवालपारा टाउन स्टेसननि 1 नं प्लेटफर्मआव ''पे एन्ड इउझ टइलेट''नि
एए/2	पिएनइउ-आरएनवाइ-बिपिआरडि-टिअआइ 6-23-1 (पे एन्ड इउज-टइलेट)	थिकानि थाखाय लाइसेन्स होनाय। 03 (थाम) बोसोरनि थाखाय निउ मिसामारि स्टेसनआव ''पे एन्ड इउज टइलेट''नि थिकानि थाखाय लाइसेन्स
एए/4	पिएनइउ-आरेनवाइ-एमएमएम-टिअआइ-7-22-2 (पे एन्ड इउज-टइलेट)	होनाय। 05 (बा) बोसोरनि थाखाय बरपेटा र'ड स्टेसननि 1 नं प्लेटफर्मआव थानाय एसि वेटिं रुमनि जोथोन लानाय आरो
एबि/1	पिएनइउ-आरएनवाइ-बिपिआरडि-डब्लिउआरएव-14-22-1 (पे एन्ड इउज-लाउन्ज/वेइटि/रिटायारि/ब्लक रुम)	सामब्लायनाय। 05 (बा) बोसोरनि थाखाय निउ बडाइगाव रेलवे स्टेसननि 1 नं प्लेटफर्मआव गोदानथि खाबु, थांखि गोबां स्टल
एबि/2	पिएनइउ-आरएनवाइ-बिपिआरडि-डब्लिउआरएव-30-24-1 (पे एन्ड इउज-लाउन्ज/वेइटि/रिटायारि/ब्लक रुम)	आरो टुरिस्ट किय 'स्कनि बायदियै खाबुजों एसि वेटिं रुम (हौवा आरो हिन्जाव मोननैबो)नि फोजौखांनाय, जोथोन लानाय आरो सामब्लायनायनि थाखाय टेन्डार।

बन्दनि अक्ट' आरो सम: 14-06-2024 अक्ट'नि **12:20** रिंगायाव। गिबि कुलिंअफनि समआ जादों 30 मिनिट। मोनसेनि उनाव मोनसे लट फोजोबनायनि समआ 10 मिनिट। नोजोर होनो गोनां: बिडारफोरखौ बांसिनै मिथिनो थाखाय आइआरइपिएस वेबसाइट **www.ireps.gov.in** आव इ-टेन्डारनि मडिउल नायनो खावलायहरबाय।

डिभिजनेल रेलवे मेनेजार (सि), रङिया
सा-सान्जा सिमना रेलव
मिनिस्लुयै ग्राहकफोरनिसिम सिबिथाय

पार्किं थिकानि इ-निलाम

रङिया डिभिजननि गाहायाव फोरमायनाय स्टेसनफोराव 03 (थाम) बोसोरनि थाखाय पार्किं थिकानि इ-निलाम। **फोरमायथि:** साखा खबनै, खबथाम आरो खबब्रैनि थाखाय पार्किं लट। निलामनि केटाल'ग नं: आरएनवाइ-पार्किं-24। निलाम जागायजेन्नायनि अक्ट' आरो सम (गासैबो लट): **15-06-2024 अक्ट'नि 11:00 रिंगा। निलाम बन्द जानायनि अक्ट' आरो सम: 15-06-2024 अक्ट'नि 11:40 रिंगा। रेट इउनिट:** बोसोरारि लाइसेन्सनि फिस। **ट्रिपस/सान:** 1095।

फारि नं	लट नं/ केटाग'रि	थावनि
एए/1	पार्किं-आरएनवाइ-केबिवाइ-एमएक्स-78-23-1	खैराबारि
एए/2	पार्किं-आरएनवाइ-एपिकिउ-एमएक्स-70-22-1	सरुपेटा

रेलवे वेबसाइटनि इ-निलाम मडिउल www.ireps.gov.in आव इ-निलाम केटाल'गखौ सिगांनो फोसावनाय जाबाय।

डिआरएम(सि), रङिया
सा-सान्जा सिमना रेलव
''मिनिस्लुयै ग्राहकफोरनिसिम सिबिथाय''

गरायनिखुइबो गोखैसिन खारनो हाग्रा जिबौनि बागै मिबथिनो गोनां बाथ्रा

जिबौनि मुंखौ खोनायोब्लानो जोंनि गोसो-गोर्बोआ गुरलाब मोनो। बेयो बिष गोनां गिख्रंथाव नडाब्लाबो नुयोब्लानो गिखांनाय मोनो। जों मिबथिगौदि, जिबौहा आथिं गैया, बेफोर गावसिनि मोदोमखौ उनथिंनिफ्राय नारनानै मानबायलाडो। अब्लाबो

जिबौआ गोखैयै मानबायलांनो हायो। दिनै जों मोनसे रोखोमनि जिबौनि बागै मिबथिहोगोन, जाय गरायनिफ्रायबो गोखैसिन खारनो हागौ। जों जिबौखौ गिख्रंथाव होन्ना मिबथिगौ आरो बेनि खायसे

फोलेरआ जोबोद गिख्रंथावसिन जायो। जिनै जों बयनिखुइबो गोखैसिन खारग्रा जिबौनि बागै मिबथिहोगोन, जायखौ भारतआवनो मोन्नाय जायो। बेखौ रेटस्नेक होन्नाय जायो। बे जिबौआ एन्जरखौ

आदार महरै जानो साबसिन मोन्नायनि थाखाय बेखौ रेट स्नेक बुंनाय जायो। दैज्लां बोथोराव बेफोर जिबौखौ बांसिन नुनो मोनो। बेयो गोबां गाबनि जानो हागौ। भारतआव बे हारिनि जिबौखौ बोराय गाब एबा स्लेरि गाबआव नुनो मोनो। आमेरिकायाव बे

गोमो जायो। बेनि गोलावआ 6 निफ्राय 10 फुटसिम जायो। बेयो ओरैबायदि गोखै खारनो हायोदि, मेगन मोख्रेबगासेनो गोमानोबो हागौ। बेयो गरायनिफ्रायबो गोखैसिनै खारो। अदेबानि बे जिबौआ

उन उन होसोयोब्ला गिनांगौनि गोनांथि गैया। मानोना बे जिबौआ गिख्रंथाव बिष गोनां नडा। सुबुंफोरनि थाखाय बेयो गिख्रंथाव नडा। बेनि खारनाय गोखैथिखौ नुनानै नोंथाडा सोमोनांना थानो हागौ।❑

राहुल द्राबिड़आ गाहाइ कच मासिनि थाखाय फिन आर'जलाइ गथायफिनाखिसै

गोदान दिल्ली, 4 जुन: भारतीय क्रिकेट हान्जाया रहित शर्मानि केप्तेनआव टी-20 वर्ल्ड काप 2024 आव फैगौ 5 जुनखालि आयारलेण्डनि हेंथायै गिबि मेच गेलेदों। बेनि सिगांनो भारतीय हान्जानि सोलिफु कच राहुल द्राबिड़आ गाहाइ कच महरै सोलिफु गावनि बिबानखौनो जोबथा बिबानआव थानाय फोरमायदोंमोन। लोगोसे बे मासिनि थाखाय फिन बिजाथिलाइ गथायला होन्नानै खोथा होदोंमोन। भारतीय क्रिकेट बर्डआ कच मासिनि थाखाय आर'जलाइ गथायनायनि जोबथा अक्टखौ 27 मेखालिसिम थिनानै होदोंमोन। जायनि सम सिमनाया जोबनानै थांबाय। नाथाय सम सिमना जोबनायनि जाउनावबो हान्जानि गाहाइ कच मासिनि

बिजाथिफोरखौ लानानै सम सिमनाआ बारायना फैदोंब्लाबो बेनि समआ जोबना फैबाय। नाथाय सोलिफु कच राहुल द्राबिड़आ बे मासिनि थाखाय फिन बिजाथिलाइ गथायाखिसै। थामहिनबा बिथाडा कच महरै बिबानआव थाफिन्नाय नंलिया। बिथाडा खेबफ्रोमबो टुर्नामेन्टखौ हान्जानि थाखाय जर'खा फोरमायदों। लोगोसे भारतनि कच महरै खेबफ्रोमबो मेचखौ गावनि थाखाय जर'खा फोरमायो। बिथाडा अब्लाबो कच महरै गावनि जोबथा टुर्नामेन्ट वर्ल्ड कापखौ लानानै मोनबो फारागथि मोनाखै होन्नानै फोरमायो। द्राबिड़आ 2021 नि नभेम्बर दानआव टी-20 वर्ल्ड कापनि उनाव भारतनि गाहाइ कच जादोंमोन। द्राबिड़आ गावनि हाबाखौ मोजां मोन्नायनि बाथ्रा फोरमायनानै भारतीय हान्जानि कचिंनि समाव गासैबो बुब्लिखौनो रंजानाय लानायजों बारहोनायखौ फोरमायो। लोगोसे जेब्लाबो गावनि हाबानि सायाव नोजोर होबोनायखौ पोरमायो। अब्लाबो क्रिकेट बादिनो गावयारि जिउआवबो मोनसे सम फैयो। जायनि थाखाय गावनि मावनांगौ बिबानखौ दोन्थ'नानै नख'र आरो गावयारि जाहोनखौ नोजोर होनांगौ जायो। अब्लाबो बिथाडा जानो गोनां भारतीय हान्जानि मेचखौ गावनि जोबथा टुर्नामेन्टब्लाबो मोनबो फारागथि मोन्दांथियाखै होन्नानै फोरमायो। लोगोसे गासैबो मेचआनो गावनि थाखाय जर'खामोन होन्नानै मिथिहोयो। मख'नो गोनांदि, भारतीय हान्जाया द्राबिड़नि कचिंआव खेबसेबो आइसिसि ट्रफी देरहायाखै। 2022 नि सेमिफाइनालाव सौहैदोंब्लाबो भारतआ इंलेण्डनि हेंथायै 10 उइकेटजों जेन्नांदोंमोन।❑

रादायनि दौलें

ओइ र'जे दिनै मानो नों बावखो
बै समनि रादायनि देवलेंखौ,
नोंनोदि बुंदोंमोन
बै स'माव आंनि सिगाडाव
फोरमायदो गोर्बो बाथ्रा ।
नाथाय , गुमुरखौ लाखोमाना
थाखो मानो दिनै
आंनि आन्दोआव सिरियै
जावरिखांदोंसै दिनै
आजोला आंनि गोसोआ
मानोबा नोंखौ हास्थायनानै,
दाख्राय बाइखो गोर्बो गोसोआ
नोंखौ नुनो मोनैआव ,
नुजाफैयो दाबोनो रोमै-रोमै
बै समनि रादाय खानाय,
राइज्लाइनाय नोंनि रैसुमै राव फाव।
गेलेफैबाय थायो दाबोनो
गोर्बोनि इसिंआव साया माया
नों रैरुब महर मुस्रिआ
गोसो खाडोब्ला बोहैयो।
गोर्बो सिंखावनानै
मिथिस्लाबनो मोनै मेगनाव मोदै।

मुस्रि बिनेश्वर ब्रह्म
बि. ए. सेथि बोसोर
कक्राझार क'लेज

रंजालि गथ'फोरनि सौरा

दा नों बबेसिम....

अनसुला गोसोखौ खावनानै लांसै
मेगन ज'रा नोंनि,
इसारा होफैयो गोसोथोनायनि सानस्रियाव
बिरग्लांनाय खानाय बिलाइया।

गोसो अखोराडाव सिमां मोगथां नोंनोल'
सान-हर गेलेफैसै,
गोरबोथिलिखौ सिरि सिरियै फेग्लिहोसै
समायना नोंनि महरा।

हास्थायनाय मिजिंनि फैलाव बिखायाव
बजबनो आं थियारि,
नोंनिबादि समायना अनसुलि गोर्बो
दिनैनि फुंबिलियाव।

दडबोला नों लामा आन्दायना दिनैबो
सानजा फैसालिजों आवगायबो,
दङआं नेनानै नोंखौ दैसानि हाब्राडाव
मोनसे सिमां रनसायनो।

-निजोम बर'
पश्सिम पानेरि, अदालगुरि

थैनांगौ जायो

माबा मोनसे जाब्र'थाइजों
माबा मोनसे बेरामजों
जों सुबुं माहारिया
थैनांगौ जायो

-रैदोम बर', बाक्सा

गोरबोनि राव

बेसेबांबा गोबाव जाबाय आं
बेसेबांबा सम जाबाय
नोंखौ आं सिरि सिरि अनखोमाबोनाया
फोरमायस'हायाखैसै आं दिनैबो
बुंनो सान्नाय रावखौनो,
फावसायफिननो लाजिनाय गोसोजों
आंनि लाजिगुसु गोसोआ.
एवथुबाय थायो मानोबा
आंनि जाउलिया गोसोआ
फोरमायनो गोर्बोनि राव,
गोसोआ सानो मानोबा
नाजावगोन्ना नाजावा जाखो
आंनि बे रावखौबा,
बिखायाल' गावो खुगाया गेवा।
जेब्ला लोगो मोनो आं
जिउआव खेबसे नोंखौ
नोजोर नाडो आं
नोंनिनो मुहिनि गोनां महराव।
दावमैनानि बादि गोदै गारांजों
नोंनि रायदावनाय रावआ
खालामो गोसोखौ आंनि जावलिया,
फोरमायनो हाबावगोन आं माब्ला
आंनि गोरबोनि राव।

मुस्रि मोदानसार बनुवारी
जय भद्र हागजेर गोजौ बर' फराइसालि
ला:सो: - सनाफुलि
जिला - बागसा,

बारसे गेवलाडैं बारफुनाय बिबार

आय' बेसे समायना नोंनि बे
आथुमसे गेवलाडैं बारफुनाय महरा
समाय होबाय नों जोंनि बे
बायद्रेब द्रेब देराखौ
नोंनि बे आथुमसे गेवलाडैं
बारफुनाय महरजों!!
मायबा नायबाय थाथावथाव
ब'जबबा ब'जबबाय थाथाव-थाव
आय' बेसे समायना नों
बारफुनाय बिबार!!
नोंखौ नुब्ला गोसो खांडो आं
आंनि बै सिमांखौ
थारैनो जामारगोन नामा मोकथाडाव
नों बायदि समायना
आय' बेसे समायना नोंनि बे
आथुमसे गेललाडैं बारफुनाय महरा गोजोनथों।

जहु ब्रह्म
ला:सो:-कक्राझार
जिला-कक्राझार बिटिसि

हरै मारुआव

हरै मारुआव
थाबोबाय गोबां सोदोब
गोबां गाब आरो
गोबां देंखो!
दा बिनि गोरबोखौ दांग्रोमनो
बिनि सानस्रिखौ बुथुमनो
आरो बिनि बाइजो इसिंखौ
बोदलागासे नायनो
आंहा गोहो गैया जाबाय!
हरै फारसेथिं दोनबोनाय
सिथ्लानि गोजाम
बादामालि खाफबनायाव
रेग' जानाय खामब्रे आथिंनि आगानखौ
नागिरब्लाबो मोनलिया ,
थाबोबायल' मैजायाव दिन्दांनाय
गोजाम गोसोखांथि
दा समा बिब्दियैनो थाडो
सिदोमा गोरबोखौ हुब्लिर-हुब्लिर
गोरबो सोखाव-सोखाव
मानोथो दं आं दिनै!
जानांगौ बेनोथ' जिउ बुब्लि
जिउनि मोनसे part
आरो जिउनि जोबथा हांनि
मोनसे लामा।

-अनजालि सर्गियारी
बाक्सा

आंगो बिमानि मोदै

दाफुगार नों आयै दखना दबाजों
सिग्लाबलायनाय नोंनि मोदैखौ
दुखु दालासै नों आंगोनि बिमा।
फोरानदो आयै नोंनि मेगननि मोदैखौ
गोसोखौ खुसि लादो नों बिमा
हाजासे दुखुखौ बोखारनो नाजादो
मोदैखौ ओरैनो दाग'हो आयै।
खांदों बादों नों आयै आंखौ दुखुखौ सहायनानै
खस्थखौ सहायनानै नायदिंदों आंखौ
फोरोंदो नों आयै आँखौ बर' हारिनि
राव हारिमु गाननाय जोमनाय।
होदों नों बिमा नोंनि अननायखौ
एखनबा दुखुजों रायनाय एखनबा बुनाय
जों बेफोरखौ जेबो गोसोआव लाया आंगोनि बिमा
नोंल' दुखुखौ दालासै आंगोनि बिमा।
खांदिंदों बादिंदों नों आंखौ
उन्दैनिफ्रायनो दांनाय बिलिरनाय
बावा आयै आं नोंनि अननायखौ
उन्दैनिफ्राय देरजासिम गोसोआव थाबाय थागोन।

मिस दिफा बसुमतारी
जायनारी गोजौ फरायसालि
थाखो- दाइन (8)

जिउनि अनजालि

आंनि जिउनि मोदायजो
गोर्बोनि अनजालि मोन जों।
गेलेनाय नंडामोन आंनि
नोंखौ मोजां मोननाया।
दिनै नाथाय मानो?
आंनि गोर्बोनि गोथार
अननायखौ नेवसिनानै नों
नंखाय खालामखो?
नडामोन अनजालि बियो
दसे समनि थाखाय;
अराय समनि थाखायसोमोन।
सिमांआवबो सानाखैमोन आं,
नों अनजालिखौ गुबुनजों
आनग्राय लांगोन होन्नानै।
नाथाय जिनै नेवसिबाय
नों अनजालिया गोर्बोनि
गोथार अननायखौ।
सानदोंमोन आं नों
अनजालिखौ जीउनि खालामनो
फैमाल नाथाय बे आंनि सानाय।
होलांबाय नों अनजालिया
गोसोआव हाजासे दुखु
गालांबाय नों अनजालिया
गोर्बोआव जुजायनि अर
थांबाय नों.....
जिउनि अनजालि।

दैमा मसाहारी
ला:सो:-हल्टुगाव
जिला-कक्राझार बि टि सि आसाम

बलिउडनि फावखुंग्रि कंगना रानाउतआ एमपि महरै देरहाबाय

गोदान दिल्ली, 4 जुन: बलिउद सावथुन मुलुगनि मुंदांखा फावखुंग्रि कंगना रानाउतआ एम पि महरै गोदान सिनायथि मोन्नो हाबाय। कंगना रानाउतआ हिमाचल प्रदेशनि 2 नं मन्दि लक सभा बियाबनिफ्राय बिजेपिनि बिजाथि महरै बिसायख'थि गेलेनानै गोबां भटजों देरहानो हायो। दिनै एमपि महरै देरहानायनि उनाव खौरां बिजोंनि सिगाङाव बिथाङा बुडोदि, 'दिनैनि सानआ आंनि थाखाय मोनसे जर'खा सान। बिजाथि महरै बेनो आंनि गिबिसिन बिसायख'थि। बेनो आंनि गिबि देरहानाय।'' बेनि अनगायैबो बिथाङा गावनि देरहानायनि थाखाय दोलोनि मावथि, बिजेपिनि एमएलए जयराम ठाकुरखौ साबायखर' बाउवो। बिथाङा अरायबो मन्दिखौ रैखा खालामनोबो समाय खिरा लायो। मख'नो गोनांदि, हिमाचल प्रदेसनि 2 नं मन्दि बियाबआ कंगना रानाउतनि थाखाय गोबां चेलेन्ज गोनांमोन। मानोना बिथांनि हेंथायै कंग्रेसनि गोख्रों दैदेनगिरि बीरभद्र सिंहनि फिसाज्ला बिक्रमादित्य सिंहआ बिसायख'थि गेलेदोंमोन। अब्लाबो कंगनाआ बिक्रमादित्य सिंहखौ 537022 भट मोन्नानै गासै 74755 भटजों फेजेन्नानै देरहासारनो हायो। रायखांनो गोनांदि, फावखुंग्रि महरै कंगना रानाउतआ गावनि केरियारआव माहारियारि सावथुन बान्थानि अनगायैबो खेब 5 फिल्म फेयार बान्था मोन्नायजों लोगोसे भारत सरकारनिफ्राय पद्मश्री बान्थाबो मोन्नो हादों।❑

थामथि खेब अरुणाचल सोनाब बियाबआव किरेन रिजिजुआ देरहाबाय

गुवाहाटी, 4 जुन: थामथि खेबनि थाखाय अरुणाचल प्रदेशनि अरुणाचल सोनाब बियाबखौ दखल खालामनानै गावनि सुबुंफोरजों मोजां मोनजानायखौ किरेन रिजिजुआ फोरमान खालामबाय। 2019 नि बादि बे खेबावबो अरुणाचल सोनाब बियाबआव किरेन रिजिजुजों राइज्योनि बारग' गिबि मन्थ्रि नाबाम तुकिआ हेंथा बादायलायदोंमोन। किरेन रिजिजुआ 2019 माइथायाव 63 जौखोन्दो भटजों अरुणाचाल सोनाब बियाबआवखौ गिबि खेबनि थाखाय दखल खालामदोंमोन। जायनि अनगायै कंग्रेसनि नाबाम तुकिआ 14.22 जौखोन्दोल' भट मोन्दोंमोन। रिजिजुआ 2 लाख 55 रोजा 796 भट मोन्नो हादोंमोन। बेयावनो नाबाम तुकिआ 50 रोजा 953 भटल' मोन्नो हायो। 2019 आव 1 लाख 74 रोजा 843 भटयाव जेन्नाय नाबाम तुकिआ बे खेबाव फिन किरेन रिजिजुनि हेंथायै बिसायख'थियाव बादायलायदोंमोन। नाथाय बे खेबावबो अरुणाचलनि बारग' गिबि मन्थ्रि नाबाम तुकिआ जेन्नो गोनां जायो। 2014 माइथायाव अरुणाचल सोनाब बियाबनि लकसभा बिसायख'थि बादायलायनायाव नाबाम तुकिआ बादायलायाखैमोन। बे खेबाव किरेन रिजिजुनि हेंथायै आकाम सन्जयआ हेंथा बादायलायदोंमोन। गोख्रों हेंथा बादायलायनायनि उनाव 1 लाख 69 रोजा 367 भट मोन्नो हादोंमोन किरेन रिजिजुआ। बेयाव ताकाम सन्जयआ 1 लाख 27 रोजा 629 भट मोन्नो हादों। बे खेबयाव किरेन रिजिजुआ 1 लाख 96 रोजा 415 भट मोन्नो हायो। नैथि जायगायाव थानाय नाबाम तुकिआ 1 लाख 100 भट मोन्नो हायो। बेयावनो देरहानायनि फारागथिया 96 रोजा 315 भट जादों। मख'नो गोनांदि, बे खेबाव नब' कुमार शरनियानि दैदेन्नाय गन' सुरक्षा पार्टिआ अरुणाचल सोनाब बियाबआव तक शीतलखौ बिजाथि फसंदोंमोन। 4 थि जायगायाव थानाय तक शीतलआ 27 रोजा 670 भट मोन्नो हादों। आथिखालाव खेबनै मावफुं समाव सोनाब अरुणाचलनिफ्राय देरहानानै मिरुआरि मन्थ्रिनि बिबान मोन्नानै बिबान सामलायदोंमोन किरेन रिजिजुआ। रोंगौथि गोनां बेडमिन्टन आरो फुटबल गेलेगिरि किरेन रिजिजुआ मन्थ्रि महरैबो जर'खा रोंगौथि आर्जिदोंमोन। नाथाय गोबां खेब जाफुंसारनायनि उनावबो 2023 माइथायाव गोजौसिन बिजिरसालियाव रोखोमसे आथोन जुलि जानायनि सोमोन्दै हेयारिं सोलिबाय थानाय समाव मोनसे बिबुंथि होनायनि थाखाय बै समनि आइन मन्थ्रि किरेन रिजिजुआ सोंखारिजादोंमोन। रोखोमसे आथोन जुलिनि बादि आयदायाव बिजिरसालिनि राय होनायनि सोलायै सरासनस्रा सुबुंफोरनि राय होनायखौ मदत होदोंमोन रिजिजुआ। बेबायदि बिबुंथि होनाय समावनो नरेन्द्र मदि दैदेन्नाय मन्थ्रि आफादयाव आइननि मन्थ्रिखौ बिथाङा खोमानांदोंमोन। रिजिजुनि जायगायाव अर्जुन राम मेघवालआ आइन मन्थ्रि मोन्दोंमोन। नाथाय बेनि उनावबो बियाबआव किरेन रिजिजुनि सुबुंफोरजों मोजां मोनजानाया बाङाइ जायाखै। माखासे इसुयाव अरुणाचलनि बारग' गिबि मन्थ्रि नाबाम तुकिआ हेंथा बादायलायनायनि उनावबो अरुणाचल सोनाब बियाबआव किरेन रिजिजुआ देरहाबाय।❑

बासुगाव फरायसालिमायाव नाकआ आन्जाद नायफैदों, बि ग्रेड मोनबाय

बासुगावस, 4 जुन: चिरां जिल्लानि गोजौ थाखोनि सोलोंथाय फसंथान महरै बासुगाव फरायसालिमाया जायगा आर्जिनानै दङ। 1986 माइथायाव गायसनजानाय फरायसालिमायाव माहारियारि आन्जाद नायनाय (इभालुसन) आरो एक्रेडिटेसन काउन्सिल सुंदयै नाक (एनएएसि) आ दावबायफैबायखांबाय। नाकनि नायसंफैनायाव बासुगाव फरायसालिमाया 2.46 नम्बर मोन्नानै 'बि ग्रेड' मोन्नायाव ओन्सोलनाङैनो गोग्गाखां होदों। फरायसालिमानि गोरायुं, बिबुंगिरि, मावसुमाफोरजों लोगोसे फरायसालिमा गर्भनिं बडिनि साफ्रोमबो बिबानगिरि-मावफारिया, सोद्रोमा-जायगानि राइजो-राजाफोरा रंजाखांदों। मख'नो गोनांदि, 28 आरो 29 मे अक्टखालि नाकनि आन्जाद नायनाय समाव नागालेन्ड मुलुग सोलोंसालिनि भाइस चेन्सेलर प्रफेसार जगदीश कुमार पाठनाइक, नाक हान्जानि आफादगिरिनि अनगायैबो अन्ध्र मुलुगसोलोंसालिनि बारग' बिबुंगिरि रतना कुमारि बान्दिला आरो महारास्ट्रनि डिबि बिगियान फरायसालिमा (गन्दिया) नि गोरायुं बिबुंगिरि अन्जन नाइडुमोनहा फारियै क-अर्डिनेटर आरो सोद्रोमा महरै बाहागो लाफैदों। बासुगाव फरायसालिमाया माहारियारि आन्जाद नायनाय आरो एक्रेडिटेसन काउन्सिलनि गेजेरजों बि ग्रेड मोन्नायाव इयुन खोलोबयाव माहारियारि गोजौसिन सोलोंथाय हाबाफारिनिफ्रायबो अन्सुंथाय मोन्नायनि लामाया उदां जादों होन्ना फरायसालिमानिफ्राय मिबथिनो मोन्नाय जादों।❑

बाक्सा बिसायख'थि जिल्लानि भट सान्नाया जाफुंसारै थुंगेलाबाय

सालबारि, 4 जुन: लकसभा बिसायख'थि-2024 नि फिथाइआ दिनै फोसावजाबाय। 1 नं. कक्राझार आरो 4 नं. दरं-उदालगुरि लकसभा बियाबनि सिङाव थानाय बाक्सा बिसायख'थि जिल्लानि दरब्रै बिधान सभा बियाबनि भट सान्नाया दिनै मुसलपुर गोजौसिन गेजेरारि फरायसालियाव जाफुंसारै थुंगेलांबाय। 4 नं. दरं-उदालगुरि लकसभा बियाबनि सिङाव थानाय 43 नं. तामुलपुर बिधान सभा बियाबआव भारतीय जनता पार्टि (बिजेपि) नि बिजाथि दिलिप शइकियाआ मोन 79,880 भट मोन्नानै सेथि जायगा मोन्नो हादों। बेयावनो मोन 52,600 भट मोन्नानै बिपिएफनि दुर्गादास बर'आ नैथि जायगायाव थानायनि अनगायै भारतआरि माहारियारि कंग्रेसनि बिजाथि माधब राजबंसिआ मोन 14,541 भट मोन्नानै थामथि जायगायाव थादों। लोगोसेनो बे मोनसे लकसभा बियाबनि सिङानव थानाय 44 नं. गरेस्वर बिधान सभा बियाबआव बिजेपिनि बिजाथि दिलिप शइकियाआ मोन 86,048 भट मोन्नानै सेथि जायगायाव थादों। लोगोसेनो मोन 37,241 भट मोन्नानै बिपिएफनि बिजाथि दुर्गादास बर'आ नैथि जायगायाव थानायनि अनगायै भारतआरि माहारियारि कंग्रेसनि बिजाथि माधाब राजबंसिआ मोन 23,614 भट मोन्नानै थामथि जायगायाव थादों। फारसेथिं, 1 नं. कक्राझार लकसभा बियाबनि सिङाव थानाय 41 नं. मानास बिधान सभा बियाबआव इउपिपिएलनि बिजाथि जयन्त बसुमतारिआ मोन 68,134 भट मोन्नानै सेथि जायगायाव थादों। लोगोसेनो मोन 57,645 भट मोन्नानै बिपिएफनि खाम्फा बरगयारिआ नैथि जायगायाव थानायनि अनगायै जिएसपिनि बिजाथि बिनीता डेकाया मोन 14,203 भट मोन्नानै थामथि जायगायाव थादों। लोगोसेनो 42 नं. बाक्सा बिधान सभा बियाबआव इउपिपिएलनि बिजाथि जयन्त बसुमतारिआ मोन 57,540 भट मोन्नानै सेथि जायगायाव थादों। मोन 53,262 भट मोन्नानै बिपिएफनि बिजाथि खाम्फा बरगयारिआ नैथि जायगायाव थानायनि अनगायै जिएसपिनि बिजाथि बिनीता डेकाया मोन 23,832 भट मोन्नानै थामथि जायगायाव थादों।❑

बपन्ना-एबडेननि जराआ फ्रेन्स अपेननि क्वार्टार फाइनालाव सौहैबाय

गोदान दिल्ली, 4 जुन: रहन बपन्ना आरो अस्ट्रेलियानि मेथ्यु एबडेननि जराआ बोसोरनि नैथि ग्रेन्डस्लेम फ्रेन्स अपेनआव हौवाफोरनि डाबल्स केटेगरिनि क्वार्टार फाइनालाव सौहैबाय। बिसोर सानैआ एन श्रीराम बालाजी आरो एमए रेयेस वारेला मार्टिनेसनि जराखौ सुपार टाइ ब्रेकारआव फेजेन्नानै आगानसे आवगायनो हादों। नैथि रेंकिंनि बपन्ना आरो एबडेननि जराआ थामथि राउन्डआव 6-7, 6-3, 7-6 स्करआव देरहादों। गिबि सेटआव बालाजी आरो मेक्सिक'नि रेयेसआ 5-4 स्करआव आवगायदोंमोन। बे समाव बिथांमोननिसिम सेटआव देरहानाय खाबु फैदोंमोन। नाथाय एबडेनआ शटखौ सामलायनानै बालाजीनि गोरोन्थिआव मुलाम्फा मोनफिन्दों। गिबि सेटनि थांखिआ टाइ ब्रेकारनि गेजेरजों जानानै फैयो। जेराव बालाजी आरो रेयेसआ देरहादों। बेनि उनाव नाथाय बपन्ना आरो एबडेननि जराआ नैथि सेरआव मोनबो खाबु होयालासे देरहानानै थामथि सेटसिम लाबोयो। थामथि सेटआव बपन्ना आरो एबडेनआ मोजाङै दिन्थिफुंनानै देरहानाय फार्से लाबोनो हायो। बपन्नाआ दासिमाव पेरिस अलिम्पिकनि थाखाय गावनि जरा गेलेगिरिखौ सायख'याखै। बालाजीआ मेचआव गावनि रोंगथिजों बिथांमोनखौ सेलेन्ज होदोंमोन। टप 10 आव जायगा मोन्नायनि जाउनाव बपन्नाआ अलिम्पिकनि थाखाय गावनि जरा गेलेगिरिखौ सायख'नो खाबु मोनगोन।❑

(❑ 1 बिलाइनिफ्राय)

एन डि ए आ थामथि खेबनि थाखाय सरकार..

गान्धीनगर बियाबनिफ्राय मिरुनि नख'र मन्थ्रि अमित साहआ देरहासारनो हायो। गान्धीनगरआव एमित साहआ गासै 10,10,970 भट मोन्नानै कंग्रेसनि बिजाथि स'नालि रामाभाइ पाटिलखौ गासै 7,44,716 भटआव फेजेन्नानै देरहासारनो हायो। गुबुन फार्सेथिं, वाइनाड़ आरो राय बरेलि बियाबनिफ्राय कंग्रेसनि दैदेनगिरि राहुल गन्धीआ देरहासारनो हायो। केरेलानि वाइनाड़ बियाबाव राहुल गान्धीआ गासै 6,47,445 भट मोन्नानै सिपिआइनि एनि राजाखौ 3,64,422 भटजों फेजेन्नानै देरहासारो। उत्तर प्रदेशनि राय बरेलि बियाबावबो देरहासारनो हायै राहुल गान्धीआ। राय बरेलिआव राहुल गान्धीआ गासै 687649 भट मोन्नानै बिजेपिनि बिजाथि दिनेश प्रताप सिंहखौ गासै 3,90,030 भटआव फेजेन्नानै देरहासारनो हायो।

गुबुन फार्सेथिं, गोदान दिल्लीआव बिजेपिनि गाहाय मावख'आव दोलोनि मावथिफोरखौ बिबुंथि होनानै बिथाङा बुंदोंदि, हादतनि सुबुंफोरा बिजेपि आरो एनडिएनि सायाव गावसोरनि गासिबो फोथायनायखौ दोनदों। बे देरहानाया बुहुमनि बयनिखुइबो देरसिन सुबुंखान्थिनि देरहानाय। बेयो विक्षित भारतनि थाखाय मोनसे समाय खिरानि देरहानाय, बेयो सबका साथ, सबका विकासनि मोन्थोरनि देरहानाय। जेब्लानो मदिआ गाहाय मावख'आव सौहैयो, मिरु नख'र मन्थ्रि अमित शाह, रैखाथि मन्थ्रि राजनाथ सिंह आरो बिजेपिनि हायुंआरि आफादगिरि जेपि नड्डाया बिथांखौ माला गानहोदोंमोन। 'मोदी-मोदी', 'जय श्री राम' बायदि स्ल'गानफोरनि गेजेराव गाहाय मन्थ्रिया जौसांआव फैदोंमोन। बिथाङा एनडिए सरकारनि फारियै थामथि समगान्थिनि जारिमिनारि गोनांथिखौ दांदोंमोन। 1962 मायथाइनि उनाव बेयो गिबि खेब, मोनसे सरकारा थामथि समगान्थिनि थाखाय फैफिनगोन। बे बिसायख'थियाव बिजेपिनि थाखाय मोजां बाथ्राफोरखौ फारिलाइ खालामनानै, मदिआ बुंदोंदि एनडिएआ अरुणाचल प्रदेश, आंध्र प्रदेश, उरिष्या, सिक्किमआव मोनसे समावनो गासैबो बिधान सभा बिसायख'थियाव देरहादोंमोन, जेराव कंग्रेसआ गासैखौबो जेन्दोंमोन। 'केरालायाव बिजेपिआ मोनसे मासि देरहादों। केरालायाव जोंनि मावथिफोरा गोबां बावसोमदों, बिथांमोनहा गोबां जोलैफोरनिफ्राय सिबिथाय होबोदों, आरो गोबां जोलैफोरनि बिथांमोननि नेनाया दा जाफुंसारदों।' तेलेंगानायाव जोंनि अन्जिमाया नै गुन जाबाय। मध्य प्रदेश, गुजरात, छत्तीसगड़, दिल्ली, उत्तराखन्ड, हिमाचल प्रदेशआव जोंनि दोलोआ क्लिन स्विप नुनो मोन्दों। 2014 मायथाइनि बिथोनखौ नायनानै गाहाय मन्थ्रिआ बुंदोंमोन, 'जि बोसोर सिगां हादोरा सोलायनायनि थाखाय भ'ट होदोंमोन। बेयो मोनसे सममोन जेब्ला सुबुंफोरा जेबो मिजिं नुनो मोनाखैमोन खौरां बिलाइनि हेडलाइन्स, सानफ्रोमबो थगायनायनि बाथ्रा बुंदोंमोन। लाइमोनफोरा गावसोरनि इयुनखौ लानानै जिंगासि दंमोन। जों सैथोथिजों खामानि मावदों आरो 2019 मायथाइयाव, हादतनि सुबुंफोरा फिन खेबसेबाव जोंनो गावसोरनि बिथोन होदोंमोन। दा थामथि खेबनि थाखाय, एनडिएआ मोन्नाय बोरनि थाखाय, आं हादतनि सुबुंफोरनि सिगाङाव खर' गंग्लायनो लुबैदों। दिसेम्बर 2022 मायथाइयाव रुंसारि जानाय गावनि बिमाखौ गोसोखांनानै, म'दिआ बुंदोंदि, 'दिनैनि साना आंनि थाखाय गावारि महरै मोनसे गोसोआरि बुब्लि। आं आंनि बिमाखौ खोमानायनि उनाव बेयो आंनि गिबि बिसायख'थिमोन। नाथाय हादतनि बिमा, बिब'-बिनानाव, फिसाजोफोरा बिथांखौ बे खहाखौ मोन्दांनो होआखैमोन, बिथाङा बुंदोंमोन, 'आं बे अननायखौ सोदोबफोराव फोरमायनो हाया।' दोलोनि मावथिफोरखौ बिबुंथि होनायनि माखासे सम सिगां, मदिआ एक्सआव थांदोंमोन आरो एनडिएनि फारियै थामथि देरहानायखौ 'भारतनि जारिमिनाव मोनसे जारिमिनारि जाफुंसारनाय' बुंदोंमोन आरो बिथोननि थाखाय मावथिफोरनि नाजानायखौ बाख्नायो। 'सुबुंफोरा फारियै थामथि खेबनि थाखाय एनडिएनि सायाव फोथायनाय लाखिदों, बेयो भारतनि जारिमिनाव मोनसे जारिमिनारि जाफुंसारनाय। आं बे अन्नायनि थाखाय जनता जनार्दननि खाथियाव खर' गंग्लायो आरो बिथांमोनखौ खोथा होयो दि जों सुबुंफोरनि लुबैनायफोरखौ आबुं खालामबाय थानो थाखाय थांनाय जि बोसोराव मावनाय मोजां खामानिफोरखौ सोलिहोबाय थागोन। आं जोंनि गासैबो मावथिफोरखौ बिसोरनि गोब्राब नाजानायनि थाखाय सलाम खालामो। सोदोबफोरा माब्लाबाबो बिथांमोननि सोमोनांथाव नाजानायखौ न्याय होनाय नङा,' होन्नानै पिएम मदिआ लिरदों। 'अब की बार, 400 पार' स्ल'गानजों गुवार फोसावनायफोरा बे लक सभा बिसायख'थियाव एनडिएनि थाखाय मोनसे थांखि गोनां गोहोम खोख्लैनो हायाखैमोन मानोना मंगलबारनि फिथायफोरा जथाय हान्जाखौ सिगांनि समनिफ्रायनो 300 अन्जिमासिम सौहैनो जुजिनाय नुनो मोन्दोंमोन। थेब्लाबो रोखायै 272 नि बांसिन अन्जिमानि गोजौआव दोन्नाय जादोंमोन, नाथाय गोरोबथानि अन्जिमाया 2019 मायथाइनि 353 स्क'रनिफ्राय 150 नि बांसिन मासि गोग्लैदोंमोन।

कंग्रेसनि गोख्रों फैफिन्नाया बिजेपिखौ गावनि हेफाजाबगिरिफोरनि सायाव सोनारनो नारसिनदों, मानोना बेयो बयनिखइबो देरसिन दोलो महरै नुजानो हायाखैमोन। गेरुवा दोलोआ 240 मासिनिफ्राय एसे गोजौआव देरहादों एबा आवगायगासिनो दं, बबेखानि गोजाम दोलोआ 90 नि बांसिन मासि देरहादों एबा आवगायगासिनो दं, जाय 2019 मायथाइनि अन्जिमानिफ्राय नै गुन। कंग्रेस दैदेन्नाय बेरेखा हान्जानि थाखाय बाहागोआ गोबां, जाय इन्डिया ब्लकआव गोख्रों जाबाय आरो गासै 230 सो मासि देरहानो थाखाय नेगासिनो दं।❑

(❑ 1 बिलाइनिफ्राय)

डिब्रुगड़ लकसभा बियाबनिफ्राय सर्बानन्द सनवालआ देरहाबाय

सर्बानन्द सनवालआ भट मोन्नानै देरहानो हाबायो। बे बियाबनिफ्रायनो आसाम जातिय परिषदनि बिजाथि दोलोनि आफादगिरि लुरिनज्यति गगैआ जेन्नो गोनां जादों। मख'नो गोनांदि, डिब्रुगड़ बियाबआव भट सान्नायआ जागायजेन्नाय लोगो-लोगो भट मोन्नायनि अन्जिमाया समनि गेजेरावनो सोलाय-सोल' जादों। हादतआव थांनाय 19 एप्रिलनिफ्राय 1 जुनसिम मोन 7 खोलोबयाव लकसभा बिसायख'थिआ खुंजादोंमोन। हादतनि दर 543 बियाबयाव मोन 543 बिसायख'थि खुंजानायनि अनगायै गुजराटनि सुराट बियाबआव बिजेपिनि बिजाथि मुकेश दालालआ हेंथा बादायगिरि गैयाजासे देरहादों। दर 543 संसदयारि बियाबनि भट सान्नायजों लोगोसेनो उरिष्या आरो अन्द्र प्रदेशनि बिधान सभा बिसायख'थिनिबो दिनै भट सान्नाय हाबाफारिखौ खुंनाय जादों।❑

आसामनि राइजो-राजाफोरा उन्दुनानै थाग्रा सिंह', दिनै ...

फारागथियाव रकिफुल इस्लामआ देरहाबाय। एआइइउडिएफ दोलोनि आफादगिरि, एमपि बदरुद्दिन आजमलनि जायगा महरै मिबथिजानाय धुबुरीआव कंग्रेसनि बिजाथि रकिफुल इस्लामआ रेकर्ड भटनि फारागथियाव देरहानाया सरासनस्रायै सावरायजादों। फारसेथिं लकसभा बिसायख'थिनि फिथाइनि गेजेरावनो आसाम प्रदेश कंग्रेसनि कमिटिनि आफादगिरि भुपेन बराया गावनि फिनजाथायखौ फोरमायदों। भुपेन बराया खौरां बिजोंनि सिगाङाव बुंदोंदि, जोंहा रां गैयामोन, नाथाय जोंनि फिथाइआ मोजां जादों। धुबुरी आरो जरहातआव देरहानाय जोंखौ थुलुंगाखांहोदों। आसामनि राइजो-राजाफोरा उन्दुनानै थाग्रा सिंह', दिनै सिंहआ सिरि मोनबाय। लोगोसे भुपेन बराया बुंदोंदि, जरहातआव साफ्रोमबो मन्थ्रिफोरा थांनानै फोसावदिंहैदोंमोन। नाथाय हायाखिसै। आजमलखौ देरहाहोनो गिबि मन्थ्रिआ लोगो लादोंमोन, नाथाय हायाखिसै। गुवाहाटीयाव आगुनिखुइ 2 लाख भट जोंहा बांबाय होन्नानैबो बिथाङा मख'दों। फारसेथिं, एआइइउडिएफनि सोमोन्दै भुपेन बराया बुंदोंदि, एआइइउडिएफआ आथिखालाव आसामनि जारिमिननिफ्राय गैयै जासिगोन। चन्द्रबाबु नायडु आरो नितिस कुमारआ माब्लाबा इन्डिया जुथाय दोलोजों लोगो जायो, माब्लाबा गावसोर एनडिएनि होन्नानै मख'दों भुपेन बराया।❑

कक्राझार लक सभा बियाबाव एनडिएनि बिजाथि जयन्त ...

फोरमायो। बेनि अनगायैबो थांनाय 10 बोसोराव कक्राझार लक सभा बियाबाव सोलिनाय गाज्रि राजखान्थिया जोबस्रांबाय आरो गोजोन-जौगाथायनि बोहैथिया बोहैलांबाय थागोन होन्नानै फोरमायनानै सुबुंखुंथायाव राइजो-राजाफोरानो राजा होन्नानै जयन्त बसुमतारिआ फोरमायो। गुबुन फार्सेथिं, बिपिएफनि बिजाथि खाम्फा बरगयारीआ दिनै खौरां बिजोंनि सिगाङाव गावनि फिनजाथाय होयो। गावनि न'याव खुंनाय खौरांगिरि मेलाव बिपिएफनि बिजाथि खाम्फा बरगयारीआ, बेयो जोंनि जेन्नायब्लाबो नाथाय बेयो नैतिक देरहानाय होन्नानै बुङो। बिटिसिनि राइजो-राजाफोरा बिपिएफ दोलोजों लोगोसे दङ' होन्नानै फोरमायनानै खाम्फाआ बुङोदि, थारैनो इउपिपिएल दोलोआ जुथाय हान्जानि दावहा सोलोनि थाखायसो बिसायख'थियाव देरहादों।

(❑ 1 बिलाइनिफ्राय)

नैथि खेबनि थाखाय दरं-उदालगुरि लकसभा बियाबआव दिलिप शइकियाआ देरहाबावबाय

बिजेपिनि बिजाथि एबा इउपिपिएल आरो अगप दोलोनि जुथाय हेफाजाबयाव बियाबआव दिलीप शइकियाआ मोन 868387 भट मोन्नानै देरहानानै सेथि जायगायाव थादों। मख'नो गोनांदि, बियाबआव नैथि जायगा कंग्रेस दोलोनि माधब राजबंसिआ मोन 539375 भट मोन्नानै नैथि जायगा आरो बिपिएफ दोलोनि बिजाथि दुर्गादास बर'आ मोन 31,0574 भट मोन्नानै थामथि जायगायाव थादों। कक्राझार आरो दरं-उदालगुरि लकसभा बियाबआव देरहानाया बिजेपि आरो इउपिपिएल दोलोनि गोहो आरो मोजां मोनजानाया 2 फान बांदों। मख'नो गोनांदि, भट सान्नाय जागायजेन्नायावनो कंग्रेसनि बिजाथि माधब राजबंसिआ सिगांदोंमोनब्लाबो बे सिगांनायखौ उनाव गालांनानै लान्थ्रियै बिजेपिनि बिजाथि दिलीप शइकियाआ देरहायो। जुथाय दोलोनि बिजाथि दिलीप शइकियानि देरहानाय खौरां फोसावजानाय लोगो-लोगो बिजेपि, इउपिपिएल आरो अगपनि हेफाजाबगिरि-दोलोयारि मावफारियाफोरा फटखा बेरफ्रुहोनानै रंजादों। दरं-उदालगुरि लकसभा बियाबआव दिलीप शइकियाआ देरहानायाव बिटिसिनि मावफुं सोद्रोमा दिगन्त बरुवा, भेरगाव जिल्ला इउपिपिएलनि आफादगिरि निर्मल बर', खुंथायारि नेहाथारि एन्त्रनि बसुमतारि, मुदैबारि ब्लक इउपिपिएलनि आफादगिरि पबित्र बसुमतारिमोनहा हामब्लायथि बाउहरदों।❑

जारिमिनारि रुपनाथ ब्रह्म राइजोआरि देहा ...

मावफुंजानाय बायदियै मोनबा बिफानखौ आकाइ होनानै कक्राझार फाहामथाय फरायसालिमासिम बोस्लायनो बिथोन होयो। गोनांथार बाथ्राया जादों, कक्राझार राइजोआरि देहा फाहामसालिसिम कक्राझार जिल्लानि अनगायै धुबुरि जिल्लानि राइजो-राजाफोराबो बास, रेल आरो राइजो-आरि गारि-मटरफोरजों फैनानै फाहामथाय लाफैयो। नाथाय कक्राझार सहरनिफ्राय 12 किल'मिटार गोजानाव थानाय बेसरगावसिम थांनो हान्था मेलानि जेबो राहा गैया। गावआरि गारि, इ-रिक्सा एबा साखा खबब्रै गारि भारा लानानै थांनायनि अनगायै गुबुन राहा गैया। गुबुन फार्सेथिं, इ-रिक्सानि भाराआ 200 रां आरो साखा खबब्रै गारिनि भाराआ 2 रोजा रां। नाथाय मोनाबिलि, हरनि समाव उफ्रा भारा होनानै देहा फाहामसालिसिम थांनाया बयनिबो थाखाय हाथावना नङा। राइजो-राजाफोरनि गेजेराव कक्राझार फाहामथाय फरायसालिमाखौ लानानै खान्थि-बिथोनमा बादियै गंसे फाहामथाय फरायसालिमानि गनायथिखौ लाखिलांनो थाखाय गंसे जारिमिनारि देहा फाहामसालिखौ खोलोब महरै बन्द खालामलांनायखौ कक्राझार आरो खाथि-खाला ओन्सोलनि राइजो-राजाफोरा गोजोन्नाय गैयै फोरमायदों। जर'खायै जेबो रोखोमनि सिगांग्रो फोरमायथि होया लासेनो हरखाबै मोनबा बिफानखौ बन्द खालामनाय हाबाया कक्राझारनि राइजो-राजाफोरखौ फाहामथाय सिहिथायनि बिथिङाव खैफोदाव खोख्लैगोन होन्नानै सांग्रां नोगोरारिफोरा दुखु मोन्नाय फोरमायदों। बेनिखायनो कक्राझार फाहामथाय फरायसालिमाजों समानैनो राइजोरि देहा फाहामसालिखौबो सोलिहोलांनो थाखाय दाबि दैखांदों ओन्सोलनि राइजो-राजाफोरा।❑

आसामनि मोन 14 लकसभा बियाबनि गेजेराव...

बियाबनिफ्राय बिजुलि कलिठा मेधि, सनितपुर बियाबनिफ्राय रन्जित दत्त, शिलचर बियाबनिफ्राय परिमल सुख्लबैध्य, डिपु बियाबनिफ्राय अमर सिं तिस', बरपेता बियाबनिफ्राय पनि भुषन चौधुरी, करिमगन्ज बियाबनिफ्राय क्रिपानात मल्ल, कक्राझार बियाबनिफ्राय जयन्त बसुमतारिआ देरहासार जानो हादों। बेराफार्से जरहात बियाबआव कंग्रेसनि बिजाथि गौरभ गगै, धुबुरी बियाबनिफ्राय रकिबुल हुसेन आरो नगाव बियाबनिफ्राय कंग्रेसनि बिजाथि प्रद्युत बरदलयआ देरहासार जानो हादों।❑

MAKE FUTURE BRIGHT

ADMISSION FOR THE SESSION 2024-25

1. Bachelor of Physiotherapy (B.P.T.) : 4 Years & 6 Months Internship
2. Bachelor of Science (B.Sc.) also : 4 Years
3. Bachelor of Information Technology B.Sc. (IT) : 4 Years

Better to Study BPT/B.Sc. (IT) for Job Warranty 100%

Dr R. N. Sinha
Principal
Science College, Kokrajhar

हिरामन्डिनि नैथि सिजन फैसिगोना सोराङाव फैदों

सन्जय लिला भनसालिनि गिबि वेब सिरिज 'हिरामन्डि: द डायमंड बाजार' आ अनलाइनआव जोबोद गोसारदों। स्व'जों लोगोसे बिनि स्टार कास्टखौ लानानै जोबोद सावरायजादों। भनसालिनि सावथुनफोरनि गिबि नुथाइया गिदिर-गिदिर सेट, राजा महाराज बायदि गान्नाय-जोमनाय आरो गोख्रों नुथाया सिगांनिफ्रायनो नुनो मोन्दों। मोजां मोनगिरिफोरा बे सिरिजनिफ्राय माखासेल' फावफोरखौ अनसाइदों। नाथाय बिब्बजान जानाय अदिती राव हैदरीजों बिथांमोनहा जर'खा सोमोन्दो जादों। बिथांनि 'गजगामिनि वाक' आ इन्टारनेटआव दोहौ सोमजि होदों। सिरिजनि सासे फावगिरि जाय सुबुंफोरखौ रागा जोंहोदों बियो जादों आलमजीबनि महराव नुनो मोन्नाय शार्मिन सहगन। 3 जुनआव सन्जय लिला भानसालिया इनाउन्समेन्ट खालामोदि, हिरामन्डिया नैथि सिजनबो फैसिगोन। बे बाथ्राजों सशेल मिडियाआव सासे भनसालिखौ रिक्वेस्ट खालामनो हमोदि, बियो सिजन 2 आव बियानै शार्मिनखौ आरोबाव कास्ट दाखालाम होन्नानै। हिरामन्डि 2 आव गासिबो तवायक लाहौरनिफ्राय बम्बेआव फैसिगोन। बेनिफ्राय माखासे मुम्बाइ आरो कलकातानि सावथुन मुलुगनि बाहागो लानाय नुनो मोनगोन। 100 कथक मोसागिरिजों लोगोसे सिजन-2 नि मोनसे प्रम' शेयार खालामनाय जादों, जेराव माल्लिवाजाननि गेजेरजों मानिषा केरेला, फरिदननि गेजेरजों सनाक्षि सिन्हा, हाहिदानि गेजेरजों सनजिदा शेख आरो अस्तादआ जादों इन्द्रेश मालिक नुनो मोन्दों। नाथाय सिरिजआव बिब्बजानआ गोमानायमोन। कमेन्ट सेक्शनआव मोजां मोनगिरिफोरा मेकार्सखौ रिक्वेस्ट खालामो, नैथि सिजनआव अदितिखौ लाबोफिन्नांगौ आरो शार्मिनखौ रिप्लेस खालामनांगौ। सासे इउजारआ कमेन्ट खालामदों, 'मा जों शार्मिननि फावखौ बिब्बजानजों सोलायनो हागोन, जेराव आदितिआ फैफिन्नो हागोन।❑

सन्जिदा शेखनि रिहार्सल खालामनाय भिडिअआ सोराङाव फैदों

सन्जय लिला भन्सालिनि 'हिरामन्डि: दा डायमन्ड बाजार' आव 'वहिदा' जानानै सन्जिदा शेखआ सुबुंफोरनो गोख्रों रंजाथाय होदों। मोनसे तबायफनि रलआव बिथाङा ओंरैबायदि फाव खालामदों, जेराव बिथांखौ सुबुंफोरा गोबां अन्सायदों। 'हिरामन्डि' वेब सिरिजआव सन्जिदा शेकआ 'नजरिया की मारी' देंखोआव गावनि रोंगथिखौ दिन्थिदोंमोन। माखासे सान सिगां फावखुंग्रिआ मोनसे इन्टारभिउनि गेजेरजों फोरमायोदि, बिथाङा पिरियडसआव बे देंखोनि शुटिंखौ खालामदोंमोन। दाबावैसो सन्जिदाया बै भिडिअखौ शेयार खालामदों, जेराव बै देंखोनि रिहार्सल खालामनाय नुनो मोन्दों। शेयार खालामनाय भिडिअआव सन्जिदाया समाइना रिहार्सल खालामनाय नुनो मोनगोन। हायाव जिरायनानै फावखुंग्रिया नोजोर गाहाय खालामना, माब्लाबा लाजिनाय बायदि गिदिंनानै अनथाव फावफोरजों मोसानाय नुनो मोन्दों। बेनि सिगां सन्जिदाया 'नजरिया की मारी' निफ्राय माखासे बिटिएस सावगारि शेयार खालामदोंमोन। ग्रिन अनारकलि सुतजों लोगोसे मेचिं ज्वेलारि गान्नानै सन्जिदाखौ अप्सरा बायदि नुदोंमोन। अन्सायगिरिफोरा जेसेबां बिथांनि एक्टिंखौ मोजां मोनो, बेनिखुइ बांसिन बिथांनि समाइना महरआबो सावराय जायो। 'हिरामन्डी: दा डायमन्ड बाजार' नि स्टार कास्टआव सन्जिदा शेखनि अनगायैबो मनिषा कइराला, सनाक्षि सिन्हा, अदिति राव हाइदारी, शरमिन सहगल आरो ऋचा चड़दानि मुंआबो फारिलाइयाव दं।❑

गाहाम देहानि राहा

केरेला फिथाइआ डायबेटिस बेरामिफोरनि थाखाय मुलिनि हाबा मावो

मुलुगआव आथिखालाव गोबां सुबुंफोरा गावसोरनि लाइफस्टाइलजों सोमोन्दो थानाय बेरामफोरजों भुगिनांगासिनो दङ। जर'खायै डायबेटिस आरो इउरिक एसिडनि बेरामिफोरा थांनाय माखासे बोसोराव गोख्रैयै बांनो हमदों। गोदै आरो आनहेल्डि मुवा-बेसादफोरखौ जानायनि जाउनाव डायबेटिसनि बिबाङा गोख्रैयै बारायो। जायनि जाउनाव जोंनि देहायाव माखासे बेरामफोरा साग्लोबनो हमो। इउरिक एसिडनि जाउनाव देहायाव प्युरिनि हारआ गोख्रैयै बाङो। जेब्ला देहायाव इउरिक एसिडनि हारआ बाङो अब्ला जोंनि किडनीआ बेखौ फिल्टार खालामनो हाया जायो। जायनि जाउनाव क्रिस्टल्स जइन्टसआव बेयो जमा जायो। बेनि थाखाय देहानि जरायाव साखांनाय बायदि बेरामजों मोगा-मोगि जानाङो आरो जिरायनाय गसंनायाव जेंना मोनो। इउरिक एसिडनि थाखायनो बिखानि बेराम, हाइपार टेन्सन, किडनी स्टन आरो माखासे बेरामफोरा देहायाव सोमजिनो हमो। बेनि थाखायनो सम थानायावनो बेखौ दबथायनाया गोनांथि दङ। बेबादि थासारिआव डायबेटिस बेरामिफोरा मुलि जानायजों लोगोसे डाइटआव केरेला मैगंनि जुसखौबो सोफानाया मुलाम्फा गोनां। बे मैगंनि जुस लोङोब्ला इउरिक एसिड आरो डायबेटिस मोननैबो बेरामआ कन्ट्रलआव थायो। गिलाससे केरेलानि जुस लोङोब्ला इउरिक एसिडनि बांनायखौ खम खालामनायाव गोबां मदद मोनो। सुफुंसार मुवाजों बुंफबनाय केरेला मैगंआव आइरन, मेग्नेसियाम, फटासियाम, भिटामिन सिजों लोगोसे केल्सियाम, भिटा-केरटिन बायदि थाफादेरखौ मोन्नो हायो। बेबादिनो केरेला मैगंआ डायबेटिस बेरामिफोरनि थाखाय मुलाम्फा गोनां जायो। थावनायाव गोखाब्लाबो केरेला मैगंआव भिटामिन-ए, सि, भिटा-केरटिन आरो मिनारेल्सनि अनगायै फाइबारनि बिबांखौ गोबां मोन्नाय जायो। जायनि जाउनाव बेयो इनसुलिननि बायदि हाबा मावो आरो सुगारनि बांनायखौ लेभेलआव लाखियो। सानफ्रोमबो फुङाव खावसे काप केरेलानि जुस लोङोब्लानो इउरिक एसिड आरो डायबेटिस बेरामआ कन्ट्रलआव थागोन। केरेलानि बिदैखौ गोखानि थाखाय लोंनो उसुबिदा मोनोब्ला बेयाव गोसोम संख्रि एबा लेबुनि बिदै होनो हायो। बेनि अनगायैबो नोंथाङा बे मैगंखौ आदारजों ओंख्रि खालामनानैबो गुबुन गुबुन महराव जानो हागोन।❑

भिरात कहली आरो अनुष्का शर्मानि क्वालिटि सम थांहोनाया सोराङाव फैदों

अनुष्का शर्मा आरो भिरात कहलीनि मोजां मोनलायनाया गासै मुलुगावनो सावराय जायो। बिसोरखौ क्रिकेटनि फोथाराव सानैजों गोसो होसारना रमान्स खालामनाय नुनो मोनो। आथिखालाव बिथांमोनहा सानैबो गावसिनि पार्सनेल जिउखौ सशेल मिडियानिफ्राय जानगाराव दोनो। माखासे खाबुफोरखौ गारनानै अनुष्का शर्मा आरो भिरात कहलीया गावनि पार्सनेल लाइफखौ सशेल मिडियाआव शेयार खालामनो मोजां मोनामोन, नाथाय जोबोद प्राइभेसि दोन्नायनि उनावबो बिथांमोननि सावगारिफोरा सशेल मिडियाआव सोराङाव फैयो। आथिखालाव अनुष्का शर्मा आरो भिरात कहलीया निउयर्कआव दं। टि-20 वर्ल्ड कापनि सिगां क्रिकेटरआ गावनि अनसुलि बिसिजों क्वालिटि सम थांहोनाय नुनो मोन्दों। सानैनिबो सावगारिया सशेल मिडियाआव भाइरेल जागासिनो दङ। सावगारियाव नुनो मोनोदि, ब्लु कालारनि डेनिम जेकेटजों लोगोसे गोसोम टि-सार्ट आरो बेज कालारनि जिन्सआव बिरात कहलीआ गावनि अनसुलि बिसि अनुष्का शर्माखौ नायगोमोदों, जाय गुबुन खामानियाव मुखुबै दंमोन। बिथांखौ गुफुर टिसार्ट आरो गोसोम जिन्सआव नुनो मोन्दों। अनुष्का शर्माया माखासे समनिफ्रायनो लाइमलाइटनिफ्राय जानगाराव दं। बिथाङा गावनि नैथि प्रेगनेनिखौबो बयनिसिमबो दोनखुमादों आरो लन्डनआव डिलिभारि खालामजादोंमोन। अनुष्का आरो भिराटआ नैथि खेब बे बोसोरनि फ्रेबुवारीयाव सासे फिसालानि बिमा-बिफा जायो, जायनि मुंखौ अकाय मुं होदों। बिथांनि फिसाजोनि मुंआ बामिका। बे ज'राया दासिमबो गावनि फिसाज्लानि महरखौ दिन्थियाखै। अनुष्का शर्मानि वार्क फ्रन्टनि बाथ्रा बुंनो थाङोब्ला बिथाङा जोबथा खेब गिदिर फर्डायाव जिर' सावथुनाव नुनाय जादोंमोन। थांनाय बोसोराव बिथाङा 'जिर'आव कैमिय' रल खालामदोंमोन।❑

फावखुंग्रि सायरा बानुनि मोनसे सावगारिया सोराङाव फैदों

बलिउडआव जेब्ला समाइना फावखुंग्रिफोरनि बाथ्रा फैयो अब्ला बे फारियाव सायरा बानुनि मुंआबो थाफायो। 16 बोसोर बैसोआवनो गावनि सावथुननि केरियारखौ जागायनाय सायरा बानुआ गावनि केरियारआव मोनसेनि उनाव मोनसे सावथुनफोर खालामदों आरो माखासे बोसोरसिम बलिउडआव फोसावदों। बिथांनि फाव खालामनायनिफ्रायबो बिथांनि समाइना नुथाया सावरायबोजादों। बिथांनि लाखहायै समाइना नुथाइखौ नुनानै दिलिप कुमारआबो गावखौ हमथानो हायाखैमोन। आथिखालाव सशेल मिडियाआव सायरा बानुनि मोनसे सावगारिआ जोबोर सावरायजागासिनो दङ, जेराव बियो घर्मेन्द्रजों लोगोसे नुजाथिदों। सानैनि बे सावगारिया 'पकेट मार' सावथुननि, जेराव सानैजों समान्टिक पज होनाय नुनो मोन्दों। दाबावैसो सुबुंफोरा काजल, केट्रिनामोन बायदि फावखुंग्रिफोरखौ टावेलाव नुदोंमोन, नाथाय जेब्ला सायरानि बे सावगारिया सोराङाव फैयो अब्ला सुबुंफोरा गोमोहाबदों। सायरानि बे सावगारिया गासै 50 बोसोर गोजाम जानाय आथिखालाव सुबुंफोरा फावखुंग्रिनि बे सावगारिखौ गोबां मोजां मोन्दोंमोन। सायराया गिबि खेब गिदिर पर्दायाव 1961 माइथायाव शम्मि कापुरनि अपजिट सावथुन 'जंगलि'आव नुजाथिदों। सावथुना जोबोर जाफुंसारदों आरो बेजों लोगोसे बिथांनि केरियारनि मोनसे मोजां जागायलांनाय जायो। बे सावथुननि थाखाय सायराआ मोजांसिन फावखुंग्रिनि फिल्मफेयार एवार्डनि थाखायबो नमिनेट खालामजादोंमोन। आथिखालाव सायरा बानुआ एक्टिंनि मुगायाव गोबाव बोसोर सिगां ब्रेक लाबाय। नाथाय बिथाङा सशेल मिडियानि गेजेरजों अन्सायगिरिफोरजों खौरांआव थायो।❑

भरुण धाबननि गिबि खेब बिफा जानाया सोराङाव फैदों

आथिखालाव फावखुंगुर भरुण धाबननि मुंआ गोसारगासिनो दङ। बिथांनि बिसि आरो फेशन डिजाइनार नतासा दलालआ सासे फिसाजो जोनोम होदों। बेजों लोगोसे भरुण धाबन आरो नाताशाया गिबि खेब बिमा-बिफा जायो। गिबि खेब बिफा जानायखौ लानानै दाबावैसो भरुण धाबननि गिबि पस्टआ सशेल मिडियानि गेजेरजों सोराङाव फैदों, जेराव बिथाङा बिफा जाजेन्नायनि खुसिखौ फोरमायथिदों। बेजों लोगोसे प्रियंका चप्रायाबो गाहाम हामलायथि हरदों। 3 जुन समबारखालि भरुण धाबननि बिसि नताशा दलालआ मुम्बाइनि हिन्दुजा देहा फाहामसालियाव सासे हिन्जावसाखौ जोनोम होदों। बेनि उनाव दाबावैसो भरुण धाबनआ गावनि अपिशियेल इन्सटाग्राम हेन्डेलआव गिबि पस्ट शेयार खालामना बुंदों। जोंनि बेबि गार्लआ फैबाय। नोंथांमोननिसिम रोजा-रोजा साबायखर फिसाजो आरो बिनि बिमानि थाखाय बोर हरनायनि थाखाय। हरे राम हरे राम, राम राम हरे हरे कृष्ण हरे कृष्ण हरे हरे। बे बायदिनो भरुनआ गिबि खेब बिफा जानायनि खुसिखौ गावनि अन्सायगिरिफोरनो फोरमायदों। भरुण आरो नताशा दलालखौ बयबो सेलिब्रिटीफोरा गाहाम हामलायथि बावहरदों। फावखुंगुरनि पस्टआव फावखुंग्रि प्रियंका चप्राया गाहाम हामलायथि हरदों। बेनि अनगायैबो समन्था रुथ प्रभु, इशा गुप्ता आरो नुसरत भरुचा बायदि फावखुंग्रिफोराबो नताशा आरो भरुणखौ गाहम हामलायथि हरदों। मिबथिहोनाय जायोदि, फैगौ समाव भरुणखौ सावथुन बेबि जान आरो वेब सिरिज सिटाडेलआव नुनो मोनगोन।❑

साइकल'जिकेल थ्रिलारनि सिरिजआ रिलिज जाबाय

बुहुमनि बांसिन जायगायावनो दासान्दि गरमनि जेंना जागासिनो दङ। लु आरो डिहाइड्रेशनआ सुबुंफोरखौ देहा फाहामसारियाव सौहैहोबाय। गरमआ ओंरैबायदि जे सुबुंफोरा न'निफ्राय बायजोआव ओंखारनो गिनो हमबाय। जुदि नोंथाङा गावखौ आरो गावनि नख'रखौ आउटडर एक्टिबिटीनिफ्राय जानगाराव दोन्नानै एन्टारटेमेन्टखौ नागिरदोंब्ला, जों नोंथांखौ मोनसे इन्टारेस्टिं कन्टेन्ट बायदि वेब सिरिजनि सोमोन्दै फोरमायगोन, जेराव नायनानै नोंथाङा गावनि नख'रनि इन्टारटेन्टखौ खालामनो हागोन आरो बे जोबोर गरमावबो बासायनो हागोन। जों सावरायदों हलिउड सुपारस्टार बेनेडिक्ट कम्बरबैच साइकल'जिकेल थ्रिलार सिरिजनि सोमोन्दै बे सिरिजखौ दाबावैसो नेटफ्लिक्सआव स्ट्रिम खालामनाय जादों आरो बेयो टप ट्रेन्डनि टपयाव गावनि जायगा बानायनो हाबाय। नायगिरिफोरनि गेजेराव बे सिरिजआ गोबां अन्सायजानाय मोन्दों। बे टिभि सिरिजनि सलआ सासे ओंरैबायदि सुबुंनि, जाय दंफां पुटुलानि पाव दिन्थिदों। बे सुबुंआ 9 बोसोर फिसाज्ला एडगरबो दं, जाय गोमाना दङ, जायनि उनाव बिथांनि जिउआव थेर-बेथेर जालाङो। दा बे सुबुङा गावनि 7 फुटनि दंफां फुटुलानि मदतजों गावनि फिसालाखौ नागिरनो थांदों। सिरिजआव बेनेडिक्ट कम्बरबैचनि फाव खालामनायनि मुङा बिन्सेट एन्डारसन, जाय जौ निसाजों गोग्लैसोना थानाय सासे दुखुथिया सुबुं। एडगरखौ नागिरनायाव विन्सेन्टआ एरिकनि हेफाजाब मोन्दों, जायखौ एडगरआ सासे रायखस सानोमोन। एडगरा गावनि सान्नायाव जायखौ रायखस सान्दोंमोन, बिन्सेन्टनि थाखाय बेनो मिजिं खालामनाय जाथावमोन। जुदि नोंथांमोनहा बेनेडिक्ट कम्बरबैचनि बे सिरिजखौ गोजोन्नाय लानो लुबैदोंब्ला नेटफ्लिक्सआव बे सिरिजखौ मोनगोन। सिरिजनि सिजन 6 आ सान्नैसो सिगां रिलिज जाबाय, बिदिल्बा नोंथांमोननि थाखाय बेयो जोबोर गोदान कनटेन्ट जानो हागौ।❑

फवखुंग्रि हेमाया रेब केसआव ग्रेप्टार खालाम जादों

मुंदांखा तेलुगु फावखुंग्रि हेमानि जेंनाया बारायदों। आथिखालाव फावखुंग्रिनि मुंआ रेब पार्टिनि जेंनाया सोराङाव फैदोंमोन। रेब पार्टि जेंना फार्से नायबिजिरनाय सेन्ट्रेल क्राइम ब्रान्चआ फावखुंग्रिखौ सोंथि सोंनो थाखाय लिंहरदों आरो उनाव ग्रेप्टार खालामदों। थांनाय 19 मेयाव बेंगालरनि इलेक्ट्रनिक सिटीआव थानाय मोनसे फार्महाउसआव रेब पार्टि खुंफुंदोंमोन, जेराव ड्राग्सबो बाहायनाय जादों। सिसिबिनि बायदिब्ला, बे रेब पार्टिआव हेमायाबो बाहागो लादोंमोन। आथिखालाव बिजिरनायनि उनाव मिबथिनो मोनोदि, हेमायाबो ड्राग्स लादोंमोन। बेनि उनाव समबारखालि सोंथि सोंनायाव थार फिन्नाय होयैनि उनाव बिथांखौ ग्रेप्टार खालामनाय जादों। मख'नो गोनांदि, समबारआव हेमाया बुर्का गान्नानै सिसिबिनि अफिसआव फैदोंमोन, मानोना बियो गावनि सिनायथिखौ दोनखोमानो थाखाय। सोंलु सोंनायाव फावखुंग्रिआ गोजोन्थाव फिन्नाय होयाखैमोन, जायनि उनाव बिथाङा ग्रेप्टार खालाम जादों। पुलिस स्टेशननि बायजोआव मिडियाजों सावरायलायनायाव हेमाया गावखौ दाय गैया होन्नानै फोरमायदों। हेमाया बुंदोंदि, आं जेबो खालामाखै। आं दायनिगिरि नङा। नाय बिसोरो आंखौ मा खालामगासिनो दङ।❑

आडानी ग्रुपनि स्टकफोराव गोख्रों दावख्लायनाय नुनो मोन्दों

गोदान दिल्ली, 4 जुन: दिनै मंगलबारखालि आडानी ग्रुपनि स्टकआव गोख्रों दवख्लायनाय नुनो मोन्दों। ग्रुपनि कम्पानीफोरनि शेयारआव इन्भेस्ट खालामनायनि बेयो थि खाबु जानो हागौ होन्नानै बुंनाय जादों। मोब्लिब दिहुनग्रा सेक्टरनि गाहाइ कम्पानी आडानी पावारनि शेयारआ 14 जौखोन्दो दावख्लायनानै 756.65 राङाव सौफैदों। जायनि बाजार सेभिंसआ 3.20 लाख कौटिनिफ्राय एसे बांसिन जायो, जाय सिगांनि फालांगियारि सेसनआव 875 रांमोन। सुलुंनि बादिब्ला, ग्रुपनि गुबुन गंसे मोब्लिब दिहुनग्रा कम्पानी आडानी ग्रीन एनार्जिनि सेयारआ 6 जौखोन्दो दावक्लायनानै 1,918 राङाव फैयो, जायनि मार्केट केपिटेलिज्मआ 3.04 लाख कौटि राङाव थायो। बेराफार्से जोबथा फालांगियारि सेसनआव बेयो 2,037.65 राङाव बन्द जादोंमोन। बे बादिनो आडानी उइलमार आरो आडानी टटेल गेसआवबो दावख्लायनाय नुनो मोन्दों। फारियै 4 जौखोन्दो आरो 4 जौखोन्दो दावख्लायनानै बेफोर कम्पानीनि केपिटेलिज्मआ 353.50 रां आरो 1,044.95 राङाव फैयो। सुलुंनि बादिब्ला, आडानी ग्रुपनि गाहाइ कम्पानी आडानी एन्टारप्राइजेजआ जागायजेन्नाय फालांगिआव 10 जौखोन्दो दावख्लायनानै 3,280.75 राङाव फैयो। मंगलबारखालि आडानी पर्टस एन्ड स्पेसेल इकनमिक जनआव 6.16 जौखोन्दो दावख्लायनानै 1,486.30 राङाव फैयो। सानसे सिगां आडानी ग्रुपनि शेयारफोरा फालांगिनि जागायजेन्नाय 3 लाख कौटि रां सरजाबो, जायजों गासै मार्केट केपिटेलिज्मआ 20 लाख कौटि जाहैयो। बेजों ग्रुपनि हिन्डनबार्ग रिसार्च रिपर्ट फोसावजानायनि सिगां 24 लाख कौटि रांनि बाजार सेभिंसनि साखाथिसिम सौहैदों।❑

पाकिस्ताननि बारग' गाहाइ मन्थ्रि खान आरो मन्थ्रि कुरैसिखौ कर्टआ रेहाय होबाय

इस्लाबाद, 4 जुन : पाकिस्ताननि बारग' गाहाइ मन्थ्रि इमरान खानआ फिन खेबसेबाव गिदिर रेहाय मोन्नो हादों। इस्लामाबाद हाइ कर्टआ चिपार केसआव खान आरो बारग' गुबुन हादतयारि मन्थ्रि कुरैशीखौ रिहाय खालामो। फारसेथिं बेनि सिगां समबार फुङाव इस्लामाबादनि जिल्ला आरो सेसन कर्टआ हाकिकि आजादि मार्चनि समाव बुफाय-बुसि खालामनायनि मोन्नै केसआव इमरान खान आरो कुरैसिजों लोगोसे गुबुन माखासे दैदेनगिरिफोरखौ रिहाय खालामदोंमोन। पाकिस्तान तहरीक-ए-इंसाफ (पिटिआइ) नि गाइसनगिरि 71 बोसोर बैसोनि इमरान खानआ गुबुन गुबुन केसआव दायनिगिरि गनायथिजानायनि उननिफ्राय थांनाय बोसोर 2023 नि आगस्टनिफायनो जोबथेसालियाव दङ। इमरान आरो कुरैसिनि हेंथायै सोलिनाय चिपारनि बे केसआ माहारियारि रैखाथिजों लोब्बा गोनां। इमराननि सायाव जोबोद स्रोद दोनजानाय खौरांखौ गावयारि एबा प्राइभेटलि बाहायनायनि दाय दङ। 'एक्सप्रेस ट्रिब्युन' खौरां बिलाइनि बायदिब्ला, इस्लामाबाद जिल्ला आरो सेसन कर्टआ इमरान खान, बारग' गुबुन हादतयारि मन्थ्रि शाह महमुद कुरैसि, बारग' टेलिकम मन्थ्रि मुराद सइद आरो पिटिआइनि गुबुन दैदेनगिरिफोरखौ हाकिकि आजादि मार्चनि समाव बुफाय-बुसि खालामनायनिबो मोन्नै केसआव रेहाय होयो। मे 2022 आव खानआ शहबाज शरिफनि दैदेन्नाय जुथाइ सरकारखौ सिमफायनो थाखाय लाहौरनिफ्राय इस्लामाबाद फारसे मोनसे मार्च एबा हान्जा सुरनाय हाबाफारि जादायदोंमोन। खानआ फोथायजाथाव बिथांखियाव जेन्नायनि उनाव शरिफनि दैदेन्नाया बे सरकारा दाजादोंमोन। बे हान्जा सुरनाया पिटिआइनि हाकिकि आडादिखौ मोनफुंनो आरो हादतखौ आमेरिकानि हेफाजाबआव जुथाइ सरकार दानायनि गुलामिनिफ्राय उदां खालामनायनि दावहा एबा जुजिनायनि बाहागोमोन। बै समाव इस्लाबाद पुलिसआ राजथावनियाव अर सावराय आरो बुफाय-बुसि खालामनायनि दायफोरखौ लानानै इमरान खान, कुरैसि आरो पार्टीनि गुबुन दैदेनगिरिफोरजों लोगोसे सा 150 सुबुंफोरनि हेंथायै गुबुन-गुबुन केस थिसन्दोंमोन।❑

इज्राइलनि सान्थ्रियारि केम्पफोराव हिजबुल्लाहनि गिदिर ड्रनजों गाग्लोबदों

बेरुत, 4 जुन : गाजा दावहायाव गिबि खेब लेबनाननि हिजबुल्लाह फसंथानआ इज्राइलनि सान्थ्रियारि केम्पफोराव ड्रनजों गाग्लोबदों। हिजबुल्लाहआ ड्रननि गासै स्कवाड्रनखौ इज्राइलनि सायाव गाग्लोबनो थाखाय दैथाइहरदोंमोन। बेजों जानाय ख'हानि सोमोन्दै दासिमबो जेबो रोखा खौरां मोनाखै। बेफोरनि गेजेराव बांसिन ड्रनखौ इज्राइलनि डिफेन्स सिस्टेमआ अख्राङावनो गावख्लायो। इरान मदतगिरि हान्जा हिजबुल्लाहया गाजानि फसंथान हामासनि मदतआव इज्राइलनि सायाव 2023 नि 8 अक्टबरनिफ्रायनो लान्थ्रियै गाग्लोबगासिनो। इज्राइलआबो फसंथाननि लेबनानआव थानाय केम्पफोराव लान्थ्रियै गाग्लोबफिनगासिनो दङ। इज्राइलनि सान्थ्रिफोरा थांनाय समबारखालि हिजबुल्लाहनि माखासे केम्पफोरखौ उरां जाहाजजों गाग्लोबनायफोराव गोबां ख'हा खालामदों आरो बिसोरनि कामान्डार आलि हुसेन साबरा थैनायनि खौरां होदों। बेनि गेजेरजों सिरियाआव सरकारनि बोसोननि थाखाय थिसन्नाय इराननि रिभल्युशनारी गार्डनि कामान्डार सइद आबयाखौ बुथारो। इराननि खौरां एजेन्सि एसएनएनआ बे बुथारनायनि थाखाय इज्राइलखौ दायनिगिरि फोरमायदों। इज्राइल सरकारनि गाहाइ थांखिया हामासखौ सिलिंखार खालामनाय। बेजों लोगोसे सरकारा गाजानिफ्राय जोबथेना लाखिजानायफोरखौ रैखाथियै लाबोफिननोबो हास्थायदों। बे बाथ्राखौ इज्राइलनि गाहाइ मन्थ्रि बेन्जामिन नेतन्याहुआ बुंदों। बिथाङा बुंदों, गाहाइ मन्थ्रि महरै बियो मोन्नै थांखिफोरखौ जाफुंहोनो थाखाय खामानि मावगासिनो दङ। इज्राइल सरकारनि माहारियारि रैखाथि मन्थ्रि इतमार बेन-गिविरआ बुङोदि, गाहाइ मन्थ्रि नेतन्याहुआ आमेरिकानि हादतगिरि गाजा बिथांखिखौ सोलिहोनो थाखाय नाजागासिनो दङ। बिसोर गाजायाव दावहाखौ गुरुं खालामगासिनो दङ। बेनि गेजेरजों गाजायाव इज्राइल सान्थ्रिनि गोदानै गाग्लोबनायफोराव सा 11 सुबुंफोर थैयो। बिसोरनि गेजेराव सासे आइजोजों लोगोसे सुबुंफोरा नुसिरत रिजुरि केम्प आरो सा 3 गथ'फोरजों लोगोसे साब्रै बैसो गोरा सुबुंफोर थैयो। बेरा फारसे राफाहयावबो इज्राइल सान्थ्रिफोरनि नायबिजिरनाया सोलिगासिनो दङ।❑

बिसायख'थि फिथाइनि सिगां रभि किशनआ इयुन हमदांदों

गोदान दिल्ली, 4 जुन : 4 जुननि साना हादतनि जारिमिननि थाखाय जोबोद जर'खा जागोन। बे बोसोरनि लक सभा बिसायख'थि 2024 खौ लानानै मोजां फिथाइ नुजाथिदों। बे बाथ्रानि सायाव बयनिबो नोजोर गोग्लैदोंदि, हादतनि आथिखालनि गाहाइ मन्थ्रि नरेन्द्र मदिया देरहानायनि फिरफिला बिरहोनानै थामथि खेब पिएम जागोन ना जाया। बेनि गेजेरजों भारतीय जनता पार्टीनि दैदेनगिरि आरो भजपुरी सावथुननि महरगिरि रभि किशननि गिदिर बिबुंथिया नुजाथिदों। बिथाङा बिसायख'थि रिजाल्टनि सिगांनो गावनि राजखान्थियारि पार्टी आरो पिएम मदिखौ लानानै गिदिर इयुन हमदांदों। लक सभा बिसायख'थि 2024 नि फिथाइफोरनि सिगां बयनिबो बिबुंथिआ सोराङाव फैदों। बेनि गेजेरजों खौरां एजेन्सि एएनआइनि फारसेनिफ्राय रबि किशननि मोनसे लेटेस्ट भिडिअखौ एक्स एकाउन्टआव शेयार खालामो। बे भिडिय'आव बिथाङा बुंदोंदि, जारिमिनारि महरै हादतआव राज राइज्योया सोलिबाय थागोन। हादतनि बयनिख्रुइ देरसिन दैदेनगिरि नरेन्द्र मदिया थामथि खेब गाहाइ मन्थ्रि जानो थांगासिनो दङ। बेनि थाखाय बिथाङा सुबुंफोरनो साबायख'र बाउहरोदि, हादतनि मोनफ्रोम थाखोनि सुबुंफोरा बिसोरनि सायाव फोथायनाय लाखिदों। मिबथिनो मोन्नाय बायदिब्ला, रभिआ आरो खेबसेबाव उत्तर प्रदेशनि लकसभा मासिनिफ्राय बिसायख'थिनि फोथाराव गसंदों। बिथांजों काजल निषादआ सेलेन्ज होदों। रबि किशनजों लोगोसे बे खेबाव बलिउडनि फावखुंग्रि कंगना रनौतआबो हिमाचल प्रदेशनि मान्डी लकसभा शिटनिफ्राय लक सभा बिसायख'थि गेलेदों। बेनि अनगायै रामायण टिभि सिरियालनि फेम अरुण गभलआबो गिबि खेब बे बिसायख'थियाव गावनि खाफालखौ आन्जाद नायदों।❑

उक्सवेगनआ आथिखालाव टाइगुन आरो वाटार्सनि गासै मडेलाव मोन 6 एयारबेग होसिगोन

गोदान दिल्ली, 4 जुन : जार्मानीनि कार बानायग्रा कम्पानी एक्सवेगनआ थांनाय समबारखालि बुङोदि, बिसोर भारतआव बानायनाय गावसोरनि टाइगुन आरो वाटार्स मडेलनि गासै गारिफोराव मोन 6 एयारबेग होसिगोन। एक्सवेगनआ भारतयारि बाजारखौ नोजोर लाखिनानै बानायनाय 'इन्डिया 2.0' सोलोखान्थिनि गेजेरजों गावसोरनि गारिफोरखौ लान्थ्रियै रैखाथि गोनां सुबुंफोरजों लोगोसे दिन्थिदों। बेनि टाइगुन आरो वाटार्स मडेलआ ग्लबेल एनसिएपिनिफ्राय फाइभ स्टाट रैखाथि गोनां रेटिंबो मोन्दों। एक्सवेगन पेसेन्जार कार्स इन्डियानि ब्रान्ड बिथोनगिरि आर्शिफ गुप्ताआ बुंनाय बायदिब्ला इन्डिया 2.0 सोलोखान्थिनि गेजेरजों दिन्थिनाय जोंनि गासै गारिफोराव अाथिखालाव जागायजेन्नायनिफ्रायनो 6 एयारबेग दिन्थिगोन। बेनि गेजेरजों जों बांसिन रैखाथि गोनां गारिफोरनि फारसे गावसोरनि हाबाफारिखौ दिन्थिगासिनो दङ होन्ना बिथाङा बुंदों। बिथाङा बुंबावदोंदि, कम्पानीया टाइगुन आरो वाटार्स मडेलफोर फान्नायाव 1 लाख अन्जिमाखौबो बारबाय। एक्सवेगनआ थांनाय 2021 नि सेप्तेम्बर दानाव गावसोरनि साब-कम्पेक्ट एसइउभि टाइगुनखौ भारतयारि बाजाराव दिन्थिदोंमोन आरो सेडान कार वाटार्सखौ 2022 नि मार्च दानाव दिन्थिदोंमोन।❑

महिन्द्रा गारिफोरनि दिमान्डआ गोबां बांदों

गोदान दिल्ली, 4 जुन: माखासे दानफोरनि गेजेराव गोदान गारिफोर फान्नायनि अन्जिमाया बांदों। बेयाव महिन्द्राआ गोख्रोङै आवगायसिन्दों। सुलुङान फोरमायनाय बायदिब्ला, महिन्द्रा एन्ड महिन्द्रा (एमएन्डएम) नि गारि फान्नायाव मे दानाव बोसोरनि सायाव बिथा खालामना 17 जौखोन्दो बांनानै 71,682 जाहैदों। बेराफार्से बयनिख्रुइ देरसिन अट कम्पानी मारुटीखौ फान्नायवा दावख्लायनाय फैदों। महिन्द्रा एन्ड महिन्द्रानि गारि फान्नाया मे दानाव बोसोरनि सायाव बिथा खालामनानै 17 जौखोन्दो बांनानै 71,682 जादों। थांनाय बोसोरनि समान दानाव कम्पानीआ रान्नानै होग्राफोरनो 61,415 गारिफोरखौ जगायना होदोंमोन। मुम्बाइ गाहाइ मावख' कम्पानी एमएन्डएमआ थांनाय शनिबारखालि बुङोदि, नख'रारि बाजाराव दावबायारि गारि फान्नायाव 31 जौखोन्दो बांनानै 43,218 जादों, जाय थांनाय बोसोरनि मो दानाव 32,886 मोन। कम्पानीनि गारि दैथाइ हरनाया मे दानाव 2 जौखोन्दो बांनानै 2,671 जादों, जाय थांनाय बोसोरनि मे दानाव 2,616 मोन। एफइएसआव ट्रेक्टफोर फान्नाया मे दानाव 9 जौखोन्दो बांनानै 37,109 जादों, जाय थांनाय बोसोरनि मे दानाव 34,126 मोन। एमएसआइनि गारि फान्नाया मे दानाव बोसोरनि सायाव बिथा खालामनानै 2 जौखोन्दो दावख्लायनानै 1,74,551 जादों। थांनाय बोसोरनि समान दानाव कम्पानीया रान्नानै होग्राफोरनो 1,78,083 गारिफोर जगायना होदोंमोन।❑

चीननि चां इ-6 आ अखाफोरनिफ्राय हा-अन्थाइनि नमुना लानानै फैगासिनो

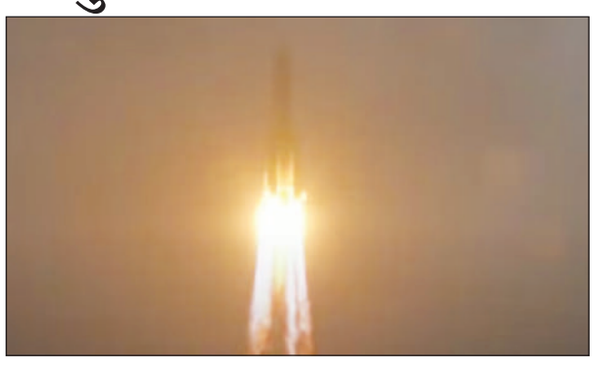

बेइजिं, 4 जुन : चीननि अखाफोर मिशन चां इ-6 नि एसेन्डरआ बुहुमाव फैफिनगासिनो आरो बेयो बुहुमाव गाहामै सफैफिनोब्ला चीनआ मोनसेबाव जारिमिन सोर्जिगोन। चीननि एसेन्डरआ अखाफोरनिफ्राय हा आरो अन्थाइनि नमुना लानानै बुहुम फारसे फैफिनगासिनो दङ। मख'जाथावदि, चीननि सासे एजेन्सि सिएनएसएनि बायदिब्ला, बे यानखौ थांनाय दानआव लन्च खालामदोंमोन आरो 2 जुनआव अखाफोरनि खोमसि बाहागो एबा जेराव सानि सोरां गोग्लैया बेयाव बाग्लायहैदोंमोन। चन्द्रमिशन चां इ-6 आ जाफुंसार महरै अखाफोरनि खोला अर्बिटआव बाग्लायहैदोंमोन। जाय जायगायाव चीननि यानआ बाग्लायहैदोंमोन, बेयो अखाफोरनि गोथौ एबा सोरां गोग्लैहैयै बाहागो। बे मिशनजों लोगोसे चीनआ अख्रांमा बाहागोआव मोनसेबाव गिदिर जाफुंसारनायनि माइल खुन्थिया गाइसन्नो हागोन। चीननि स्पेस एजेन्सिया बुंदोंदि, चां इ-6 आ अखाफोरनिफ्राय सेम्पोल लानानै चीननि मंगलीया ओन्सोलनि बालाबारियाव 25 जुननि साखाथियाव लेन्ड खालामगोन। बे यानआ अखाफोर जाय जायगायाव लेन्ड खालामदोंमोन, बैयाव बिदुंआ माइनासआव थायो। मुलुगावनो बेयो गिबि खेब जागोन, जेराव बबेबा हादतनि अख्रांमा यानआ अखाफोरनि खोमसि बाहागोनिफ्राय सेम्पोल लानानै बुहुमाव सफैफिनगोन। बेफोर सेम्पोलखौ नायसंनायनि उनाव अखाफोरा माबोरै सोमजिदोंमोन बेखौ मिबथिनो हानाय जागोन। चीननि हादतगिरि शि जिनपिंनि दैदेन्नायाव चीननि अख्रांमा हाबाफारिया गोख्रै आवगायलांगासिनो दङआरो बेयो आमेरिका, रासियाजों बादायनो नाजागासिनो।❑

हामासनि बेंखनआव इज्राइलनि सा 4 लांखार जानाय सुबुंफोरनि जिउ गोमाबावो

गोदान दिल्ली, 4 जुन : थांनाय बोसोर 2023 नि अक्टबर दाननिफ्रायनो इज्राइल आरो हामासनि गेजेराव गाजा पट्टीयाव दावहा सोलिगासिनो दङ। हामासनि उतखारिफोरा रोजानिबो बांसिन अन्जिमानि इज्राइलीफोरखौ जिउ फोजोबनायनि उननिफ्रायनो इज्राइलआ गाजायाव गिख्रंथावै सिलिंखार लाबोदों। हामासआ इज्राइलनि गोबां सुबुंफोरखौबो गावसिनि बेंखनआव लाखिदोंमोन। जायफोरनि माखासेया दासिमबो गाजायाव जोबथेजाना दङ। अदेबानि इज्राइलआ बिसोरनि गेजेराव आरोबाव सा 4 थैबावबाय होन्ना दाबि दैखांदों। इज्राइल सान्थ्रिया फोरमायदोंदि, हामासनि बेंखनआव दोन्नायफोरनि सा 4 सुबुंफोरा जिउ गोमाबाय, जायनि गेजेराव सा 3 बैसो जानाय सुबुंफोर। बिसोर सुबुंफोरखौ हामासआ फोसावनाय भिडिअयाव गावसोरखौ हगारनो थाखाय आखाय खबजबना आर'ज गाबनाय नुनो मोन्दोंमोन। बैसोर थैनाय सा 3 सुबुंफोरखौ अमिरम कुमार, यराम मेटजगार आरो हेम पेरि होन्नाबो मिबथिनो मोन्दों। बिसोरो गासिबो 80 बोसोर एबा बेनि बांसिन बैसोनि जाबायमोन। गाजानिफ्राय मिबथि होनाय बायदिब्ला, बे दावहायाव थैनाय गासै फिलिस्तानीफोरनि अन्जिमाया 36,000 नि बांसिन जाबाय। अदेबानि गाजानि सावस्त्रि मावख'नि बे अन्जिमायाव सान्थ्रि आरो सान्थ्रि नङैफोरखौ आलादायै फोरमायनाय जाया। इज्राइलआ गावसोरनि गाग्लोबनायखौ थांखि खालामना गाग्लोबनाय आरो बेयाव सरासन्त्रा सुबुंफोरखौ ख'हा खालामैनि थाखायबो नाजानाय जायो।❑

बोथोर सोलायनायनि जाहोनाव तिब्बतयाव बिलोफोरा बांगासिनो दङ

तिब्बत, 4 जुन: बोथोर सोलायनाय आरो बरफनि दामोल गलिनायनि जाहोनाव हानो गोनां अखाया बांनायनि जाहोनाव तिब्बतनि सुरम्य हिमालय ओन्सोलाव थानाय माखासे बिलोफोराव गोबां आरब टन दै लोमसावनो हागौ। हारिमायारि बिगियानगिरिफोरनि मोनसे हान्जाया गावनि मोनसे नाइबिजिरनाय रिपर्टयाव बे बाथ्राखौ दाबि दैखांदों। रिपर्टनि बाइदिब्ला, बेजों चीनआ गोबां रांखान्थियारि खहा जानो हागौ। जौथाइनि जोबथासिमाव, किंघइतिब्बत पठारयाव माखासे बिलोफोरनि बाहागोया 50 जौखोन्दोनिख्रुइ बांसिन जानो हागौ। पठारयाव बिलोफोरनि दैनि बिबाङा 600 बिलियन टननिख्रुइ बांसिन बांनो हागौ। रिपर्टनि बाइदिब्ला, जोंनि फिथाइफोरनिफ्राय मिबथिनो मोनोदि, 2100 सिमाव 2020 नि रुजुनायाव दैनि थाखोआ गासै 10 मिटर (32 फिट) बांगोन। चीन, वेल्स, सौदी आरब, आमेरिका आरो फ्रान्सनि बिगियानगिरिफोरा बुंदोंदि, थांनाय 50 बोसोराव बे ओन्सोलाव दैनि बिबाङा 4 गुण बांसिन जागोन। संदानगिरिफोरनि बुंनाय बाइदिब्ला, बिलोफोरनि जाथाया बांनाय आरो बरफनि दामोल गलिनायनि गोहोमा भारतनि न'सुंसे हादतफोरावनो जानो हागौ, मानोना ब्रह्मपुत्रजों लोगोसे भारतआव बोहैलांग्रा माखासे गिदिर दैमाफोरनि जायगाया तिब्बतयावनो।❑

सिनारआ 4 बोसोरनि गेजेराव गिबि खेब फ्रेन्स अपेननि क्वार्टार फाइनालाव

गोदान दिल्ली, 4 मे: अस्ट्रेलियान अपेननि सेम्पियन यानिक सिनारआ ग्रेन्डस्लेमआव सोलिफु बोसोराव गावनि देरहानाय अभियानखौ लाखिनायजों बोसोरनि नैथि ग्रेन्डस्लेम फ्रेन्स अपेननि क्वार्टार फाइनालाव सौहैबाय। बिथाङा फ्रान्सनि रेंकिं गैजायै करेन्टिन' मटेटनि हेंथायै गिबि सेटआव जेन्नांदोंब्लाबो आवगायफिन्नानै 2-6, 6-3, 6-2, 6-1 स्करआव देरहादों। सिनारआ 2020 नि उनाव गिबि खेब फ्रेन्स अपेननि क्वार्टार फाइनालाव सौहैदों। मेटटआ जागायजेन्नाय सेटआव सिनारखौ फेजेन्नानै गोमो होदोंमोन। बिथाङा गिबि सेटआव मोनबो खाबु होयालासे सिनारखौ 6-2 स्करआव फेजेन्दोंमोन। नाथाय बेनि उनाव सिनारआ आवगायफिन्नानै उननि खेबथाम सेटआव देरहानानै क्वार्टार फाइनालाव सौहैयो। देरहानाय उनाव सिनारआ मेचआव गावनि देरहानायखौ गोब्राब फोरमायो। लोगोसे गिबि सेटआव गावनि उन जानायखौ फोरमायनानै बे समाव मटेटनि गोख्रोङै दिन्थिफुंनायखौ फोरमायो। बेनि उनाव बिथाङा गावनिसिम माखासे खाबु फैफिन्नायखौ फोरमायनानै बेनि गेजेरजों आवगायनो हाफिन्नायखौ फोरमायो। सिनारआ बे खेबआव ग्रिगर दिमित्रभजों बादायगोन। जेराव बेनि सिगां दिमित्रभआ मोनसे मेचआव ह्युबार्ट हुर्कासखौ फेजेन्नानै क्वार्टार फाइनालाव सौहैदों। 10 थि रेंकिंनि दिमित्रभआ 8 थि रेंकिंनि हुरकासखौ 7-6(5), 6-4, 7-6(3) स्करआव फेजेन्दों। मख'नो गोनांदि, दिमित्रभआ गिबि खेब फ्रेन्स अपेननि जोबथा 8 आव सौहैगोन। बिथाङा इउएस अपेन, अस्ट्रेलियान अपेन आरो उइम्बल्डनआव फारियै 1-1 सेमिफाइनालाव सौहैफिनबाय। हौवाफोरनि सिंगेल्स केटेगरिनि गुबुन मेचफोराव खेबनै ग्रेन्डस्लेम देरहानाय स्पेननि कार्लस अल्कारेज आरो 2021 आव फ्रेन्स अपेनआव रनार्सआप जानाय स्टिफेनस सितसिपासआबो गावसोरनि मेचआव देरहानानै क्वार्टार फाइनालाव सौहैयो। बिथांमोनहा बे खेबआव गावजों-गाव सेलेन्ज होज्लायगोन। थामथि रेंकिंनि अल्कारेजआ बेनि सिगां कानाडानि 21 थि रेंकिंनि फेलिक्स एगरखौ 6-3, 6-3, 6-1 स्करआव फेजेनो। गुबुन फार्से सितसिपासआ इटालीनि रेंकिं गैजायै मेथ्यु अरनाल्डिखौ 3-6, 7-6(4), 6-2, 6-2 स्करआव फेजेन्नो हायो। आइजो केटेगरिआव उइम्बल्डन सेम्पियन मार्केटा बन्द्रसभा आरो अन्स जेब्युरआबो क्वार्टार फाइनालाव सौहैबाय। चेक रिपाब्लिकनि 5 थि रेंकिंनि बन्द्रसभाआ सार्बियानि अलगा डेनिलभिचखौ 6-4, 6-2 स्करआव फेजेनो। जेराव तिउनिसियानि 8 थि रेंकिंनि जेब्युरआ रेंकिं गैजायै डेन क्लारा टाउनसेनखौ 6-4, 6-4 स्करआव फेजेन्नानै नैथि खेब फ्रेन्स अपेननि क्वार्टार फाइनालाव जायगा मोनो।❑

किलियन एम्बाप्पेआ रिएल माद्रिदआव जइन्ट जाबाय

माद्रिद, 4 मे: फ्रान्सनि मुंदांखा फुटबलार किलियन एम्बाप्पेआ रिएल माद्रिदनि हान्जायाव जइन्ट जाबाय। थांनाय माखासे बोसोरनिफ्रायनो एम्बाप्पेआ बे हान्जाजों रादाइआव फैनायनि थांखिआव दङमोन। जायनि फिथाइ महरै बे खेबआव एम्बाप्पेआ स्पेनिस लीग ला लीगानि मुंदांखा हान्जाजों 5 बोसोरनि थाखाय मुंसाइबाय। बेनि सायाव रिएल माद्रिदआ मावख'यारि महरै फोसावलाइ होदों। माद्रिदआ थांनाय सप्ताहआवसो रेकर्ड खेब 15 थि इउएफा सेम्पियन्स लीगनि बिमुं देरहादोंमोन। कार्ल एन्सेलतिनि रिएल माद्रिदआ वेम्बेले स्टेडियामआव गेलेनाय इउएफए सेम्पियन्स लीगनि पाइनालाव बुन्डेस लीगानि मुंदांखा हान्जा बरुसिया डर्टमुन्डखौ 2-0 गलआव फेजेन्दोंमोन। रेकर्ड खेब 15 सेम्पियन्स लीगनि ट्रफी देरहानाय सानै उनावनो माद्रिदआ फ्री ट्रेन्सफारआव एम्बाप्पेजों रादाइ खानायखौ फोसावदों। फ्रान्सनि बारग' केप्तेन एम्बाप्पेआ पिएसजिजों लस ब्लेंकसआव 7 बोसोर सम हगारदोंमोन। बे खेबआव बिथाङा फैगौ खेब 5 सिजनसिम रिएल माद्रिद हान्जाजों गेलेसिगोन। 25 बोसोर बैसोनि एम्बाप्पेआ थांनाय 10 मेखालि पिएसजिखौ नागारनो फोसावदोंमोन। बिथाङा बे समाव जुलाइ दानआवनो माद्रिदनि हान्जाजों जइन्ट जासिगोनखौ रोखा खालामबाय। पिएसजिजों बिथांनि सोमोन्दोआ फैगौ 30 जुनआव खुंगेगोन। जायनि थाखाय माद्रिदनि हान्जाया बिथांखौ इउर' काप 2024 जागायनायनि सिगां लन्स खालामगोन। एम्बाप्पेआ 2018 आव फ्रान्सनि हान्जाजों फिफा वर्ल्ड कापनि बिमुं देरहादोंमोन। पिएसजिजों बिथाङा खेब 6 लीग 1 नि बिमुं आरो खेबब्रै फ्रेन्स कापनि बिमुं देरहादों। एम्बाप्पेआ क्लाबनि बांसिन गल स्करार महरै गावनि रादाइखौ पिएसजिजों फोजोब्बाय। फ्रान्सनि फरवार्ड एम्बाप्पेआ पिएसजिनि थाखाय 256 गल सोनो हादों। माद्रिदआन ट्रेन्सफार जानायनि सिगां एम्बाप्पेआ लीग 1 हान्जाफोरजोंल' सोमोन्दो लाबोदों। बिथाङा बयनिबो सिगां एएस मनाक' क्लाबआव जइन्ट जादोंमोन। एम्बाप्पेआ 2017 आव 214 मिलियन आमेरिकान डलारनि बोसोरारि फीसजों मनाक'निफ्राय पिएसजिआव थांदोंमोन। बे रादाइजोंनो बिथाङा पिएसजिनि बारग' सुपार स्टार नेइमार जुनियरनि उनाव मुलुगनि नैथि बेसेन गोसासिन गेलेगिरि जादोंमोन। माद्रिदआ 2012 नि डिसेम्बर दानआव गिबि खेब एम्बाप्पेनि सोमोन्दै खौरां लाजेन्दोंमोन। फ्रेन्स फुटबल फेडारेसननि एकाडेमिआव थानाय समाव एम्बाप्पेखौ बै समाव 1 सप्ताहनि थाखाय माद्रिदआव खाबु होदोंमोन। बे समाव बिथाङा गावनि आइकनिक गेलेगिरि जिनेडिन जिडान आरो क्रिस्टियान' रनाल्डजों लोगो मोनज्लायदोंमोन। नाथाय फ्रान्सनि स्टार एम्बाप्पेनो रिएल माद्रिदजों सोमोन्दो फैनायनि लामायाव 10 बोसोरनिखुइ बांसिन सम लाबाय। माद्रिदआ 2021 आव एम्बाप्पेजों मुंसाइनो नाजादोंमोन। बे समाव माद्रिदआ एम्बाप्पेनि थाखाय 180 मिलियन इउर'नि अफार हरदोंमोन। जायखौ 2021 आव पिएसजि क्लाबआ नेवसिगारदोंमोन। एम्बाप्पेआ पेरिस अलिम्पिकआव फ्रान्सनि जानानै गेलेनाय नंला। मानोना थियेरि हेनरिनि मेचफोरनि थाखाय बिथाङा गाहाइ हान्जायाव जायगा मोनाखै।❑

बजरं पुनियाआ नाडानिफ्राय रेहाय मोन्दों

गोदान दिल्ली, 4 मे: टकिय अलिम्पिकनि ब्रन्ज मेडेलिस्ट बजरं पुनियानि सायाव नेसनेल एन्टि डपिं एजेन्सि (नाडा) आ थांनाय समाव गोख्रों थिरांथा लादोंमोन। नाडाआ बिथांखौ थिखानाय सम गैयैसिम सास्पेन्ड खालामदोंमोन। पुनियाआ थांनाय मार्च दानआव सनिपथआव जालांनाय नेसनेल ट्रायल्सनि समाव डप टेस्टनि सेम्पल हराखैमोन। जायनि जाउनाव नाडाआ बिथांखौ सास्पेन्ड खालामदोंमोन। नाथाय नेसनेल एन्टि डपिं एजेन्सिनि पेनेल (एडिडिपि) आ बजरं पुनियानो नाडानिफ्राय दायनि नटिस हरैनि जाउनाव बिथांनि सायाव होनाय बेनखौ बोखांनानै लाफिनबाय। पुनियाआ थांनाय मार्च दानआव सेलेक्सन ट्रायलनि उनाव डप टेस्टनि सेम्पल हरैनि जाउनाव नाडाआ थांनाय 23 एप्रिलखालि 2025 नि 23 एप्रिलसिम बेन फोसावदोंमोन। बेनि उनाव इउनाइटेड वर्ल्ड रेसलिंआबो बे आयदानि सायाव नायबिजिरनाय जागायदोंमोन। बिस्केकआव जालांनाय एसियान अलिम्पिक क्वालिफायारनि थाखाय हौवाफोरनि सायख'नाय ट्रायलआ थांनाय 10 मार्चखालि सनिपथआव खुंजादोंमोन आरो बजरंआ जेन्नायनि उनाव डप टेस्टनि थाखाय सेम्पल हरालासे जायगानिफ्राय दोरोदलांदोंमोन। बिथाङा थामथि-ब्रैथि मासिनि बादायनायाव बाहागोबो लायाखैमोन। बजरंआ बेनि उनाव गावनि उकिलनि गेजेरजों गावनि सायाव फोसावनाय नेमखान्थिखौ सेलेन्ज होदोंमोन। बे समाव बिथाङा एडिडिपिनिसिम फिन्नायाव फोरमायनाय बादिब्ला, गावनिफ्राय माब्लाबाबो सेम्पल हरनायखौ नेवसियाखैमोन। नाथाय थांनाय 2023 नि डिसेम्बर दानआव गावनि सेम्पल लांफैनायाव एक्सफायार किड हरनायनि सायाव मिथिनो लुबैनायनि सोंथिसो खालामदोंमोन होन्नानै फोरमायो। एडिडिपिआ गावसोरनि बिथोनआव हियारिं पेनेलनि थिरांथा बादियै गेलेगिरिनि सायाव गावसोरनि रेहाय होनायखौ फोरमायो। लोगोसे नायबिजिरनायनि गेजेरजों नेमखान्थि बादियै बिथांनि सायाव फोसावनाय आइनखौ बोखांनानै लाफिनो।❑

आफगानिस्ताननि सानै बेटसमेनफोरा बाबर-रिजवाननि जराखौ मोनसे फारिआव उनाव लाखिदों

गोदान दिल्ली, 4 मे: आफगानिस्ताननि क्रिकेट हान्जाया सोलिफु टी-20 वर्ल्ड कापआव युगान्डाखौ 125 रानआव फेजेन्दों। युगान्डानि हान्जाया गिबि खेब टी-20 वर्ल्ड कापनि थाखाय क्वालिफाइ जादों। आफगानिस्ताननि हेंथायै मेचआव युगान्डानि केप्तेन ब्रायन लाराआ टसआव देरहानानै गिबियै बलिं खालामनायनि थांखि लानाया गोरोन्थिनि फोर्मान जादों। आफगानिस्ताननि हान्जाया गिबि बेटिंआव 183 रान लादोंमोन। जायनि फारिआव हान्जानि सानै बेटसमेनफोरा मोनसे गेदेरेकर्ड थिसन्दों। आफगानिस्ताननि जानानै इब्राहिम जादरान आरो रहमानुल्लाह गुरबाजआ गोख्रोङै दिन्थिफुंदों। बिसोर सानै बेटसमेननि मददजोंनो हान्जाया मोजां स्करआव सौहैदों। बिसोर सानैआ अपेनिंआव गिबि उइकेटनि थाखाय 154 शेयारिं रान लादों। टी-20 वर्ल्ड कापनि जारिमिनआव बिथांमोननि बे रानआ अपेनिं महरै नैथि देरसिन रान लानाय थिसनजादों। इब्राहिम आरो रहमानुल्लाहआ बे फारिआव महम्मद रिजवान आरो बाबर आजमखौ उनाव लाखिबाय। जेराव बाबर आरो रिजवानआ 2021 आव भारतनि हेंथायै अपेनिं खालामनानै 152 शेयारिं रान लादोंमोन। टी-20 वर्ल्ड कापनि जारिमिनआव देरसिन अपेनिं शेयारिं रान लानाया जस बटलार आरो एलेक्स हेल्सनि मुङाव दङ। बिसोर सानैआ 2022 आव भारतनि हेंथायै 170 अपेनिं रान लादोंमोन। इब्राहिम आरो उइकेट किपार बेटसमेन रहमानुल्लाहआ प्रेसिडेन्टस स्टेडियामआव युगान्डानि बलिंनि हेंथायै मोजां स्ट्रक लाखिदों। इब्राहिम-गुरबाजनि बे बेटिंजोंनो आफगानिस्ताननि हान्जाया देरहानो हादों बुंजायो। बे समाव गुरबाजआ 76 आरो जादरानआ 70 रान लादों। आफगानिस्ताननि हान्जाया गिबि बेटिंआव 123 रान लादोंमोन। जायनि फारिआव युगान्डानि जानानै केप्तेन ब्रायनआ 2 उइकेट लादों।❑

नभाक जकभिचआ मोनसे फारिआव रजार फेडेरारखौ उनाव लाखिबाय

पेरिस, 4 मे: सार्बियानि टेनिस स्टार नभाक जकभिचआ गावनि मोजां फर्मजों फ्रान्सिस्क' सेरुंडल'खौ फेजेन्नानै बोसोरनि नैथि ग्रेन्डस्लेम फ्रेन्स अपेननि क्वार्टार फाइनालाव सौहैबाय। जकभिचआ बे देरहानायजों ग्रेन्डस्लेमआव गावनि देरहानाय अन्जिमाखौ खेब 370 सिम आवगायहोबाय। जकभिचआ ग्रेन्डस्लेम टुर्नामेन्टआव बे देरहानायजोंनो बांसिन देरहानाय फारिआव सुइजारलेण्डनि रजार फेडेरारखौबो उनाव लाखिबाय। फेडेरारआ गावनि केरियारआव दासिमाव खेब 369 ग्रेन्डस्लेम मेच देरहाबाय। आग्सि हान्थुआव सानायजों मोगा-मोगि जानांनायनि उनावबो जकभिचआ गावनि लाइमोन बादायारिखौ 3 खावसे घन्टासिम सोलिनाय मेचफोराव खेब 5 सेटफोराव फेजेन्दों। नैथि सेटनि जागायजेन्नायाव जकभिचआ सानायनि थाखाय दसे सम जग्रबनांदोंमोन। जाउनाव बिथांखौ मेचनिफ्राय जायखारनांसिगोननि मिजिंथि लादोंमोन। नाथाय बिथाङा आवगायफिन्नानै 23 थि रेंकिंनि सेरुंडल'खौ 6-1, 5-7, 3-6, 7-4, 6-3 स्करआव फेजेनो। बे खेबआव बिथाङा 7 थि रेंकिंनि केसफार रुडजों सेलेन्जआव ओंखारगोन। रुडआ बेनि सिगां 12 थि रेंकिंनि टेलर प्रीटसखौ 7-6, 3-6, 6-4, 6-2 स्करआव फेजेन्दों। थांनाय बोसोराव फ्रेन्स अपेननि फाइनालाव जकभिचआ रुडखौ फेजेन्दोंमोन। हौवाफोरनि सिंगेल्स केटेगरिनि गुबुन मेचआव एलेक्स डि मिनरआ आलेक्जेन्डार ज्वेरेभजों सेलेन्जआव ओंखारगोन। मिनरआ 2021 नि इउएस अपेननि सेम्पियन डेनिल मेदभेजेभखौ फेजेन्दोंमोन। गुबुन फार्से ज्वेरेभआ हलगार रुनेखौ 4-6, 6-1, 5-7, 7-6, 6-2 स्करआव फेजेन्दों।❑

NERIM GROUP OF INSTITUTIONS NERIM Your Academic Home
Affiliated to Dibrugarh University
Jaya Nagar, Khanapara, Guwahati - 781022
Phone : 9954190758 / 9954051419
Website : www.nerimindia.org :: E-Mail ID : nerimindia@gmail.com

ADMISSION NOTICE
BSW
Last date for registration in SAMARTH Portal is 5th June 2024

Admission into BSW Four Year Undergraduate Programme (FYUGP) (Session 2024-25) will be held only through registration in SAMARTH Portal of the Govt. of Assam (https://assamadmission.samarth.ac.in/).
The last date for registration in SAMARTH Portal by Non-CUET CANDIDATE is 5th June 2024.
Admission will be governed strictly as per prescribed rules of Dibrugarh University.
Interested candidates for admission into BSW 1st Semester may contact the Admission HELP- Desk for assistance.
CONTACT NO.: 9954190758 / 9954051419.

Prof. Dr Sangeeta Tripathi, Director
NERIM Group of Institutions, Jayanagar, Khanapara, Guwahati - 781022
Phone : 9954190758 / 9954051419
www.nerimindia.org nerimindia@gmail.com

NERIM GROUP OF INSTITUTIONS NERIM Your Academic Home
Affiliated to Dibrugarh University
Jaya Nagar, Khanapara, Guwahati - 781022
Phone : 9954190758 / 9954051419
Website : www.nerimindia.org :: E-Mail ID : nerimindia@gmail.com

ADMISSION NOTICE
BA (PSYCHOLOGY)
Last date for registration in SAMARTH Portal is 5th June 2024

Admission into BA(Psychology) Four Year Undergraduate Programme (FYUGP) (Session 2024-25) will be held only through registration in SAMARTH Portal of the Govt. of Assam (https://assamadmission.samarth.ac.in/).
The last date for registration in SAMARTH Portal by Non-CUET CANDIDATE is 5th June 2024.
Admission will be governed strictly as per prescribed rules of Dibrugarh University.
Interested candidates for admission into BA(Psychology) 1st Semester may contact the Admission HELP- Desk for assistance.
CONTACT NO.: 9954190758 / 9954051419.

Prof. Dr Sangeeta Tripathi, Director
NERIM Group of Institutions, Jayanagar, Khanapara, Guwahati - 781022
Phone : 9954190758 / 9954051419
www.nerimindia.org nerimindia@gmail.com

NERIM Commerce College NERIM Your Academic Home
Affiliated to Gauhati University
(A unit of NERIM of Group of Institutions)
Jaya Nagar, Khanapara, Guwahati - 781022
Phone : 8638952788 / 9954190758 / 9954051419
Website : www.nerimindia.org :: E-Mail ID : nerimindia@gmail.com

ADMISSION NOTICE
B.Com
Last date for registration in SAMARTH Portal is 5th June 2024

Admission into B.Com Four Year Undergraduate Programme (FYUGP) (Session 2024-25) will be held only through registration in SAMARTH Portal of the Govt. of Assam (https://assamadmission.samarth.ac.in/).
The last date for registration in SAMARTH Portal by Non-CUET CANDIDATE is 5th June 2024.
Admission will be governed strictly as per prescribed rules of Gauhati University.
Interested candidates for admission into B.Com 1st Semester may contact the Admission HELP- Desk for assistance.
CONTACT NO.: 8638952788 / 9954190758 / 9954051419.

Dr. M I Singh, Principal
NERIM Commerce College, Jayanagar, Khanapara, Guwahati - 781022
Phone : 8638952788 / 9954190758 / 9954051419
www.nerimindia.org nerimindia@gmail.com

Owned, printed and published by Garkhwdao Basumatary from Maibong Nwgwr, J.D. Road, Kokrajhar, W/No. 5, P.O. & Dist. Kokrajhar, B.T.C, Assam; Printed at BODOSA PRESS, Gwjwnpuri, P.O. & Dist. Kokrajhar, B.T.C, Assam; Phone & Fax No : 03661-276785; E-mail: bodosa@gmail.com, bodosa_daily@yahoo.co.in; **Editor : Baburam Basumatary, Executive Editor : Mwgthang Basumatary**